

Referentie: DO-08
Doorsnede A-A
schaal: 1:100

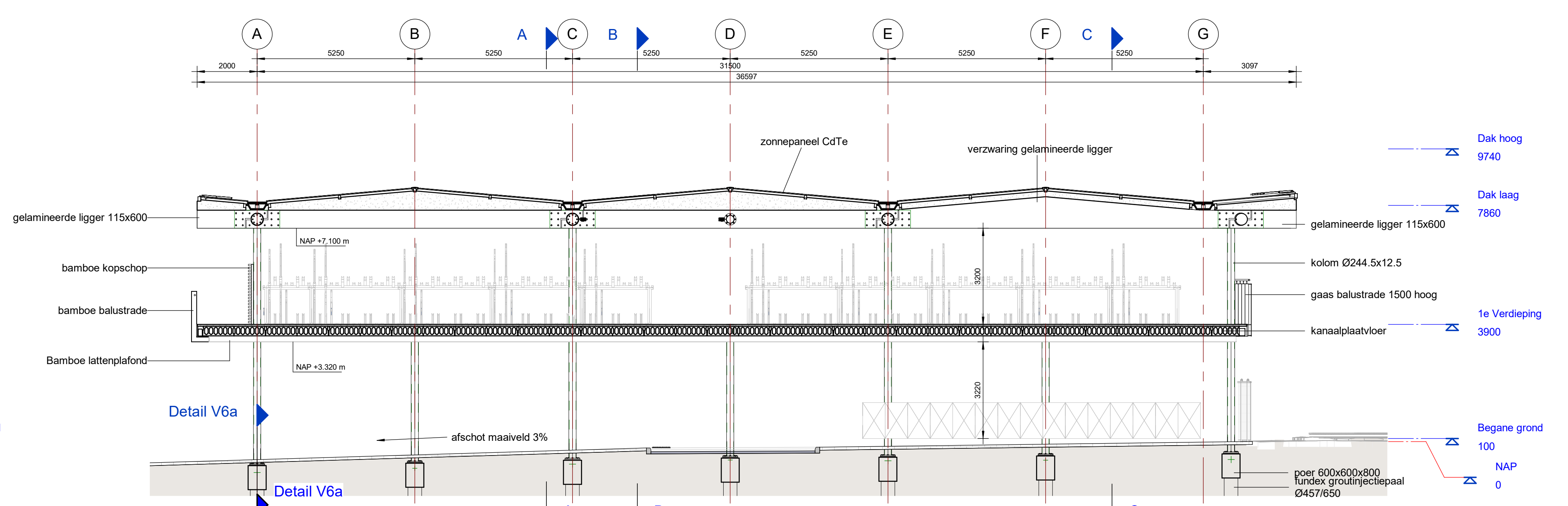

Referentie: DO-08
Doorsnede D-D
schaal: 1:100

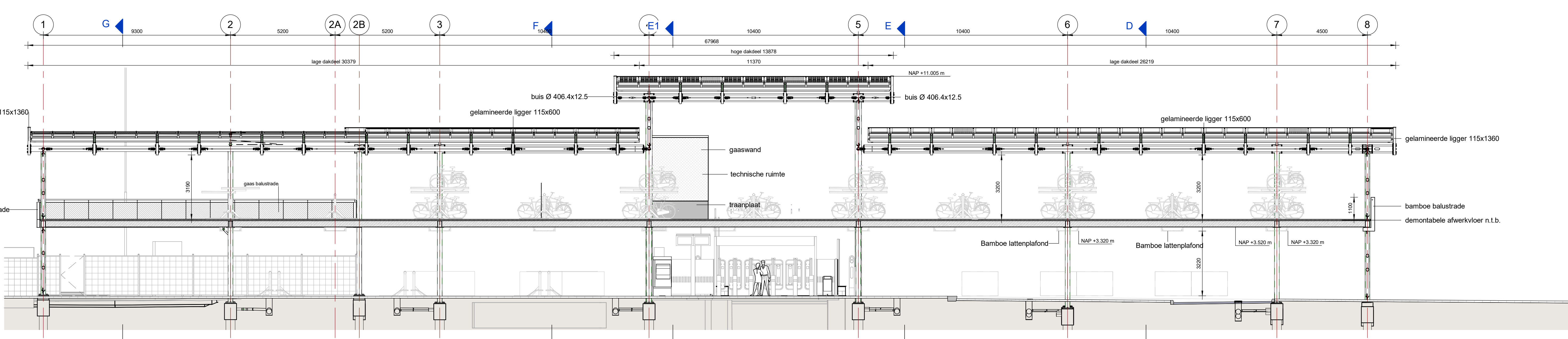

Referentie: DO-08
Doorsnede B-B
schaal: 1:100

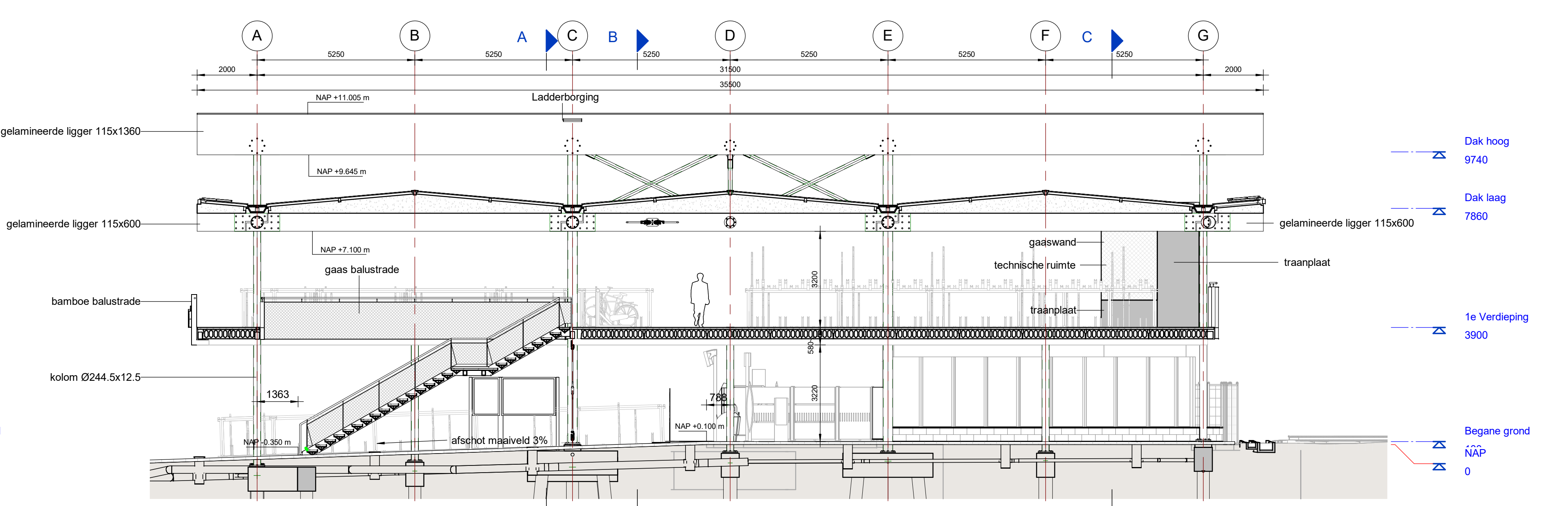

Referentie: DO-08
Doorsnede E-E
schaal: 1:100

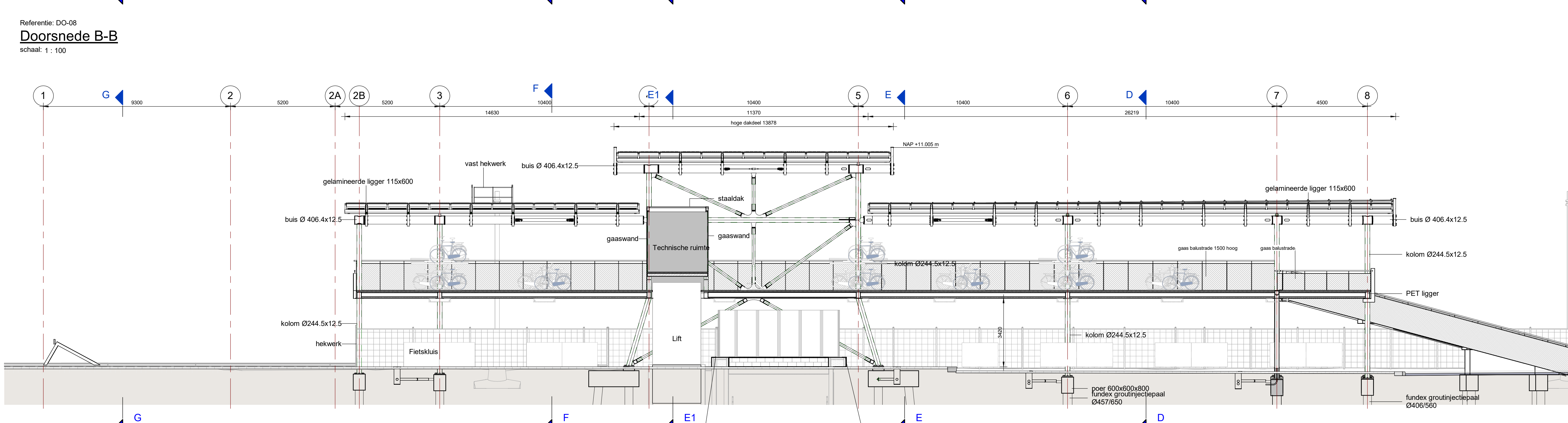

Referentie: DO-08
Doorsnede C-C
schaal: 1:100

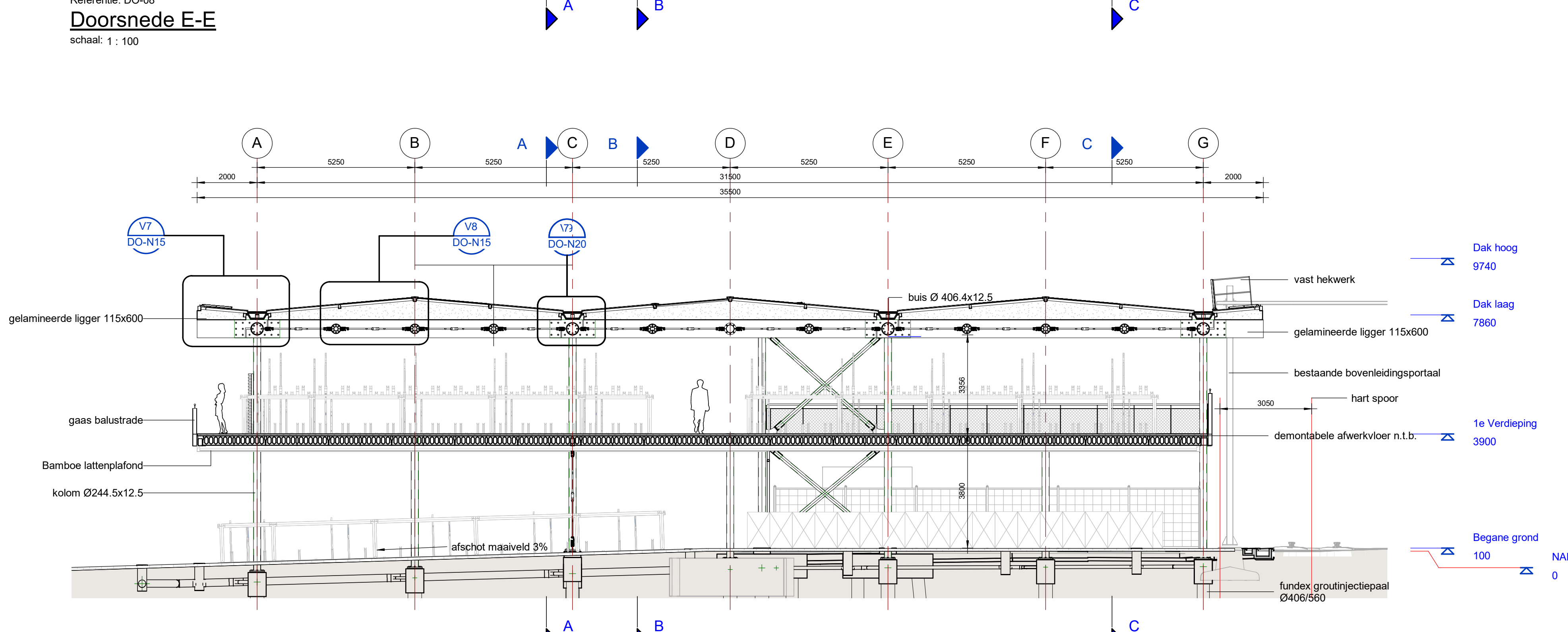

Referentie: DO-08
Doorsnede F-F
schaal: 1:100

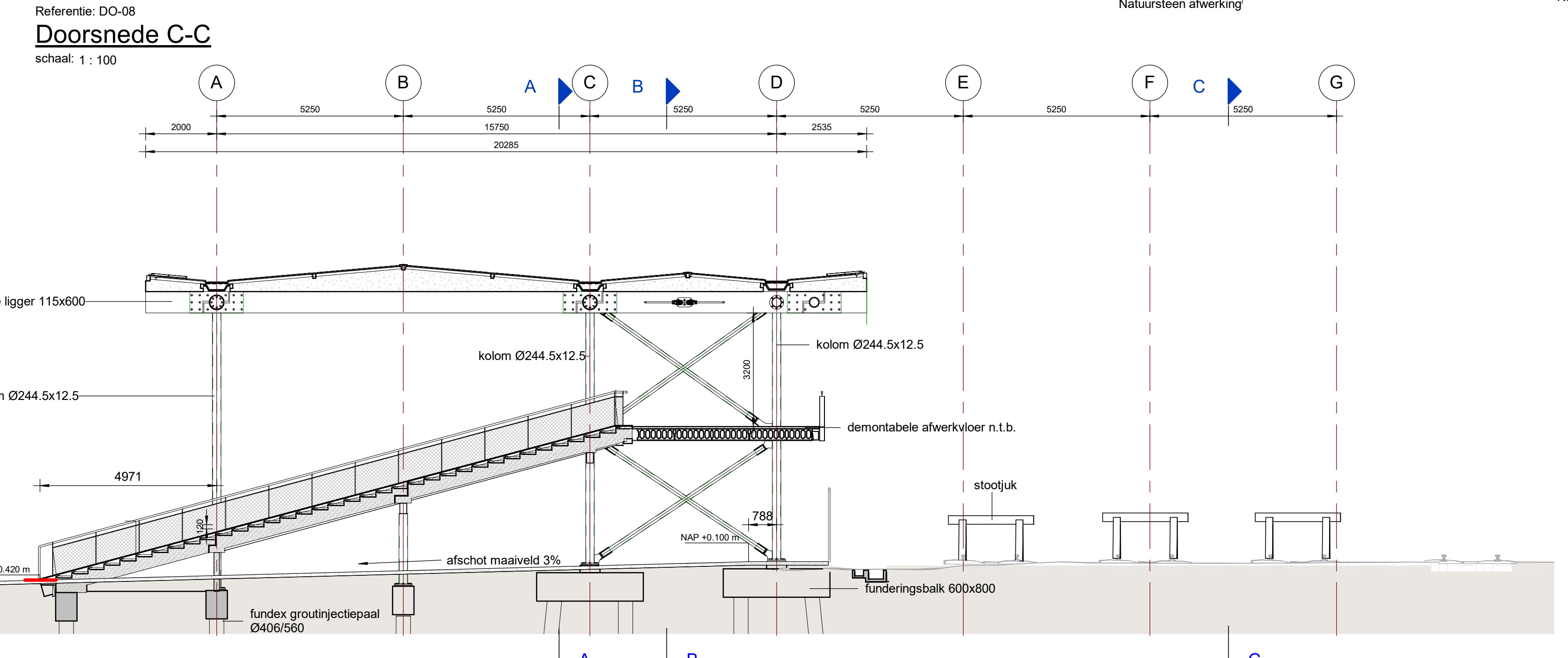

Referentie: DO-08
Doorsnede G-G
schaal: 1:100

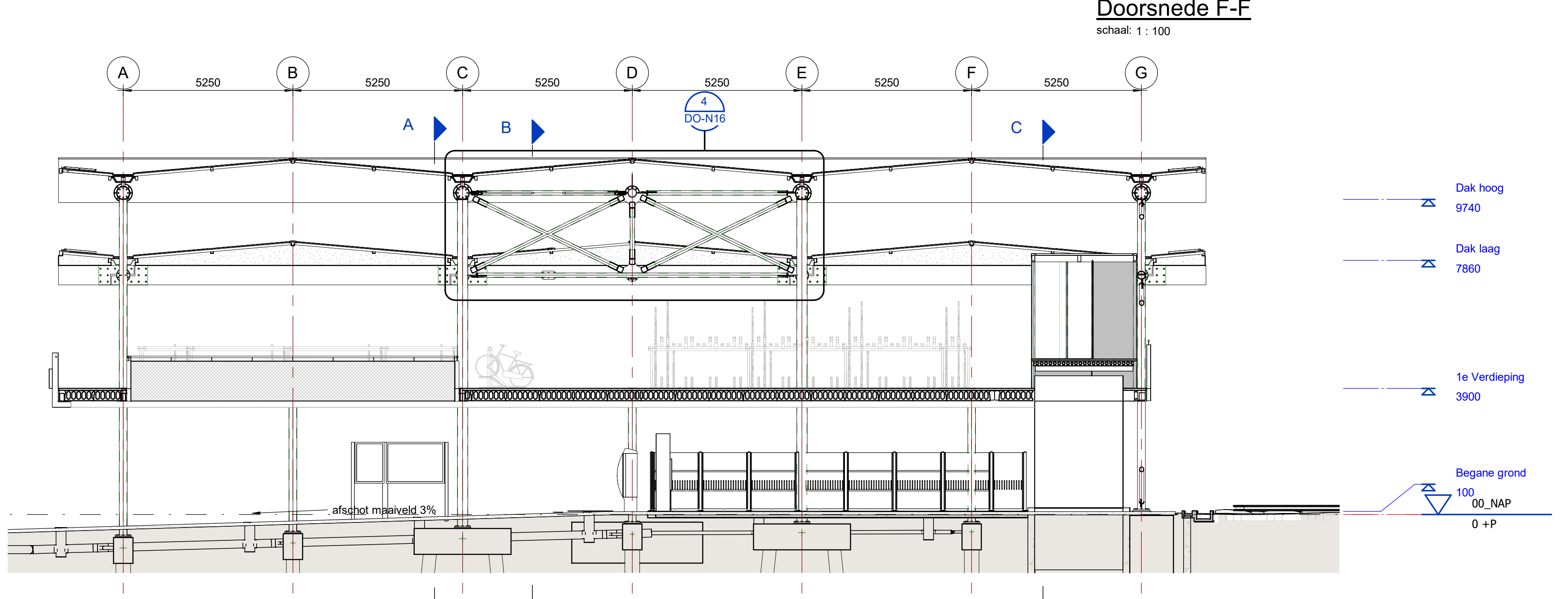

Referentie: DO-08
Doorsnede E1-E1
schaal: 1:100

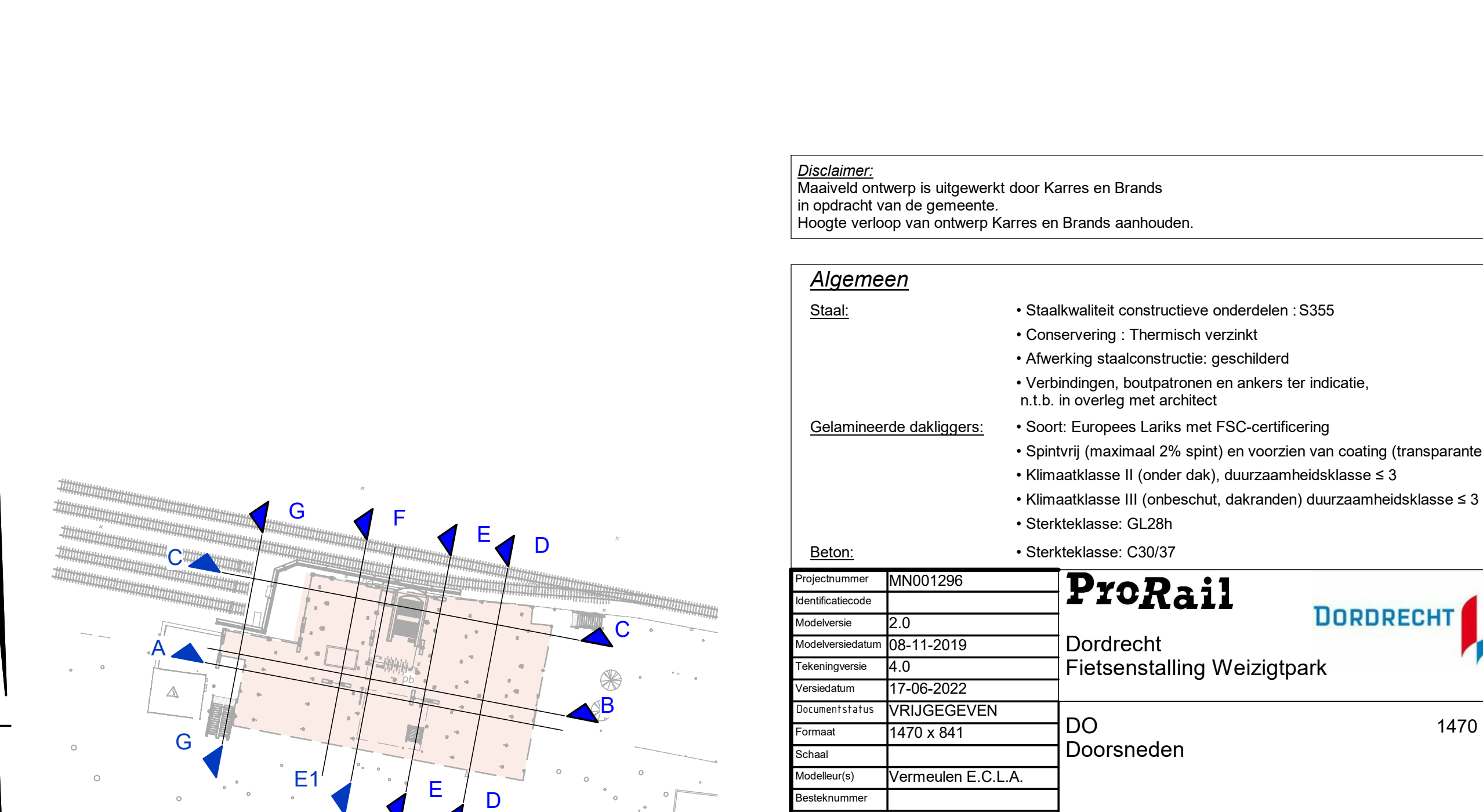

Disclaimer:
Maatveld Ontwerp is uitgevoerd door Karres en Brands
in opdracht van de gemeente.
Hoogte verloop van ontwerp Karres en Brands aanhouden.

- Algemeen**
- Staal:
- Conservering: Thermisch verzinkt
 - Afwerking staalconstructie: geschilderd
 - Verbindingen, boegpatronen en ankers ter indicatie, n.l.b. in overleg met architect
- Gelamineerde dakliggers:
- Soort: Europees Lanks met FSC-certificering
 - Sproefv (maximaal 2% spriet) en voorzien van coating (transparante beits)
 - Klimaatklasse II (onder dak), duurzaamheidsklasse ≤ 3
 - Stankklasse: C0,20
 - Sterkteklasse: C30/37

Projectnummer	MIND1296	ProRail	DORDRECHT
Identificatienummer	2.0		
Projectstart	08-11-2019	Dordrecht	Fietsenstalling Weizigpark
Projectstop	17-09-2022		
Projectlocatie	1470 x 841	DO	
Schaal	1:100	Doorsneden	
Ontwerper	Vermeulen E.C.L.A.	1470 x 841	
Beoordelaar	Ree PH van der	542 28.700 29.800 DO-N06	
Vrijgegeven	Heijde MRC van der	542 28.700 29.800 DO-N06	

Divisie: RA-GE
Afdeling: COBK
Postbus: 2050
3500 GW Utrecht

Movares
adviseurs & ingenieurs