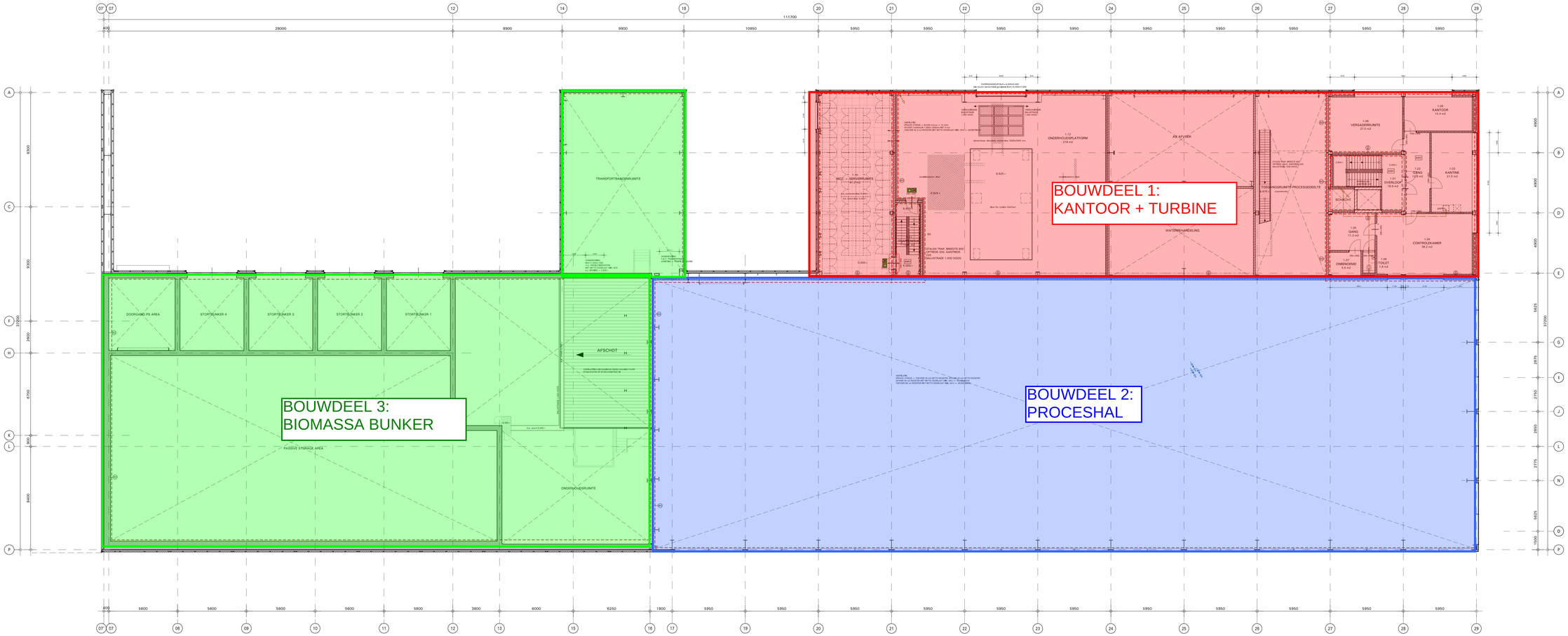

EERSTE VERDIEPING 5.000 +

RENVOOI

BOUWKUNDIG:

- = GEVEL, OPBOUW:
  STALEN WANDPLAAT SAB 50/1000
  OMEGAPROFIEL 40 mm,
  ISOLATIE CLADSOL 170mm (KANTOORGEDEELTE AS A, 26 TM 29 EN AS 29, A TM E) / 130 mm,
  STALEN BINNENDOZEN *
- = BETON
- = HEBEL CELLENBETON WANDPANELEN G4/600 mm,, dik 150 mm,
- = KALKZANDSTEEN METSEL-/VELLINGBLOKKEN, 150 en 214 mm,
- = METALSTUD (VOORZET-)WANDEN, 100 mm, + (2x)12,5 mm, (gevuld met 100 mm, steenwol)
- 2m+ 2EI = DAGMAAT DEUR
- * = STALEN BINNENDOZEN : 110/800 - AS A, 26 TM 29 EN AS 29, A TM E (GEVEL KANTOORGEDEELTE)
  - 90/500 GEPERFOREERD - AS A, 21 TM 24 (GEVEL TURBINERUIMTE)
  - 90/500 GEPERFOREERD - AS 21, INCL. ROND TRAPPENHUIS EN 24 (BINNENWANDEN TURBINERUIMTE)
  - 90/500 GEPERFOREERD - AS F, 16 TM 29 EN AS 29, E TM F AS 16, 23, I EN O (GEVELS PROCESRUIMTE)
  - 90/500 - ALLE OVERIGE BINNENDOZEN

BRANDVEILIGHEID:

- = SCHEIDING BRANDCOMPARTIMENTEN
- EI30 = SCHEIDINGSCONSTRUCTIE MET EEN WBDBO VAN 60 MINUTEN (NEN6068)
- = BEWEGEND DEEL MET EEN WBDBO VAN 60 MINUTEN
- = BEWEGEND DEEL MET EEN WBDBO VAN 30 MINUTEN
- = ZELFSLUITEND BEWEGEND DEEL
- = BRANDSLANGHASPEL ,,m-3/4" 6mm VOLGENS NENEN 671-1
- = HANDBRANDBLUSSER, 6 LITER SPROEISCHUIMBLUSSER AB
- = HANDBRANDMELDER
- = BRANDMELDCENTRALE
- = BRANDMELDPANEEL
- = VLUCHTDEUR, DEUR IS TE ALLEN TIJDE IN DE VLUCHTROUTE TE OPENEN ZONDER GEBRUIK TE HOEVEN MAKEN VAN EEN SLEUTEL OF ANDER LOS VOORWERP

ALGEMEEN:

- BRANDMELDINSTALLATIE CONFORM NEN2535 LAATSTE UITGAVE ZONDER DOORMELDING NAAR DE REGIONALE ALARMCENTRALE VAN DE BRANDWEER (RAC) UITGANGSPUNT VAN DE OMVANG IS) NIET AUTOMATISCHE BEWAKING
- ONTRUIMINGSALARMINSTALLATIE TYPE B, CONFORM NEN2575 LAATSTE UITGAVE
- DE HOOFDDRAAGCONSTRUCTIE TOT DE ONDERKANT DAK KANTOORVERDIEPINGEN (AS 20-21/26-29 EN A-E) VOORZIEN VAN BRANDVERENDE BEKLEDING (PROMATECT 050) MET EEN BRANDWERENDHEID VAN 90 MINUTEN
- DE OVERIGE HOOFDDRAAGCONSTRUCTIE VOORZIEN VAN BRANDWERENDE COATING MET EEN BRANDWERENDHEID VAN 60 MINUTEN

NOODVERLICHTING:

- PL2 PL3 = VLUCHTRICHTING, AANDUIDING CONFORM NEN-EN1838 EN NEN-EN-ISO7010, LAATSTE UITGAVES
- EXIT = VALUCHTUITGANG, AANDUIDING CONFORM NEN-EN1838 EN NEN-EN-ISO7010, LAATSTE UITGAVES
- = ALGEMENE NOODVERLICHTING, RUIMTE AANGESLOTEN OP VOORZIENING VOOR NOODSTROOM

ALGEMEEN:

- ALGEMENE NOODVERLICHTING CONFORM NEN-EN1838 EN NEN1010, LAATSTE UITGAVES

OVERIG:

- = VUILWATERAFVOER
- = ELEKTRA
- = HEMELWATERAFVOER
- = GAS
- = DRINKWATER

ALGEMEEN:

- DIMENSIONERING HVA : VIVA VOLGENS OPGAVE INSTALLATEUR
- VIVA BEGANE GROND IN GESTORTE BETONVLOER
- AFMETINGEN NOODOVERSTORTEN NTB DOOR CONSTRUCTEUR

AFWERKING EERSTE VERDIEPING 5.000 +

NR.	RUIMTEBENAMING	VERWIJDERBARE RADIATOREN EN BETONSLOEF	SCHOONLOOP MAT	TEGELVERF KERAMISCH	TEGELVERF KERAMISCH	COMPUTERVLOER 600mm HOOG	COMPUTERVLOER 600mm HOOG	PLINTEN HOUT	PLINTEN HOUT	TEGELPLINT	TEGELPLINT	WAND - PLAFOND	WAND - PLAFOND	GIPSPLATE	GIPSPLATE	GEVERFDE PLATEN	GEVERFDE PLATEN	PLAFOND HOOGTE TOV VLOER
		AFWERKING VLOER										WAND - PLAFOND						
	5.000 +																	
1.01	TRAPPENHUIS/OVERLOOP		■				■			■			■			■		3.000 +
1.02	GANG		■				■						■			■		3.000 +
1.03	KANTINE		■				■						■			■		3.200 +
1.04	CONTROLEKAMER * * *		■				■			■			■			■		3.200 +
1.05	GANG		■				■						■			■		3.000 +
1.06	TOILET			■						■							■	2.600 +
1.07	KANTOOR		■				■						■			■		3.200 +
1.08	VERGADERRUIMTE		■				■						■			■		3.200 +
1.09	KANTOOR		■				■						■			■		3.200 +
1.10	MCC + SERVERRUIMTE				■													
1.11	TRAPPENHUIS																	
1.12	ONDERHOUDSPLATFORM TURBINERUIMTE	■																

* = IN RUIMTES WAAR KERAMISCHE WANDTEGELS TOEGEPAST WORDEN LOPEN DEZE TEGELS TOT BOVEN HET PLAFOND

* * * = TER PLAATSE VAN DE PANTRY'S DIENT TEGELWERK OPGENOMEN TE WORDEN TOT 1.500 + VLOERPEL

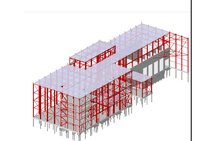

SWINN b.v.
Stavorinweg 4
2803 PT Gouda
0182 635655
info@swinn.nl
www.swinn.nl
SWINN
the structural engineers

Project:
Biomass Powerplant Amsterdam

Projectleider: ing. H. Uitlat MSc&R
Projectconstructeur:
Projectleiteman: R. Bosleintjal

Opdrachtgever:
Bouwondernemeing Stout BV te Hardinxveld-Giessendam

Architect:
-

Onderwerp:
1e verdieping - overzicht bouwkundig

Status	Datum	Schaal	Formaat
D	14-01-2019	1:100	A0+

Dossiernummer	Tekeningnummer	Versie
18-108	D.01.10.BK	1

Tekening : V = voorlopig ontwerp D = definitief ontwerp B = bestek fase W = werk fase

18108_D01108K_1e verd - overzicht.pdf