

DOORSNEDE VA  
1 : 200

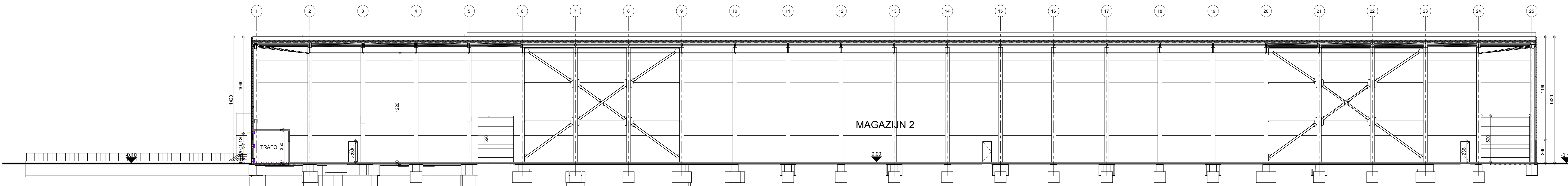

DOORSNEDE VB  
1 : 200

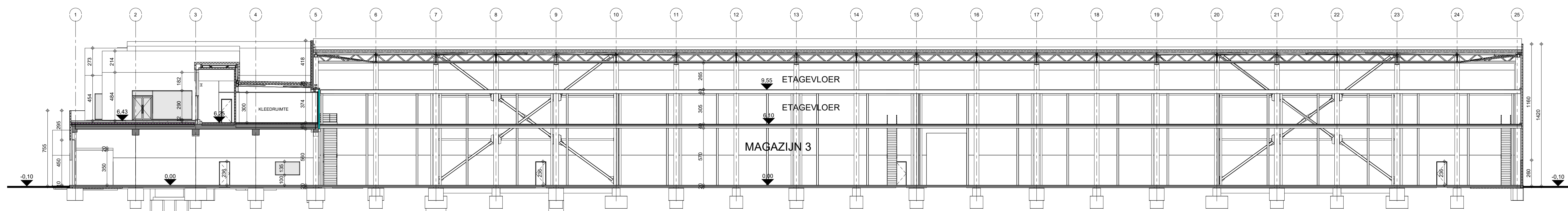

DOORSNEDE VC  
1 : 200

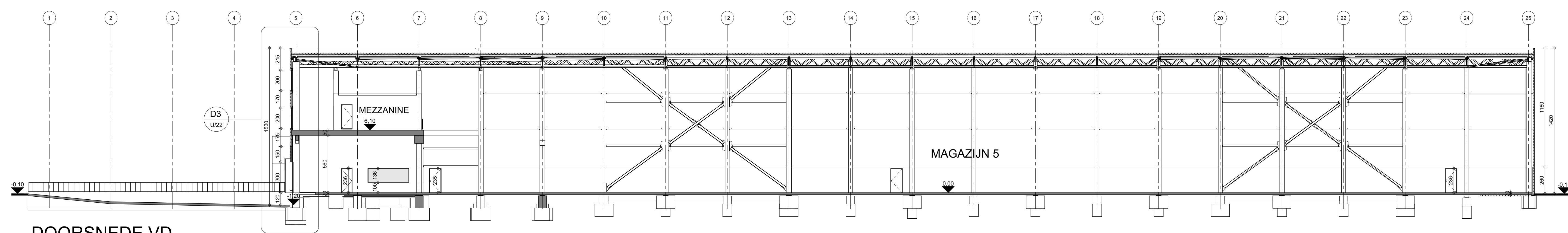

DOORSNEDE VD  
1 : 200

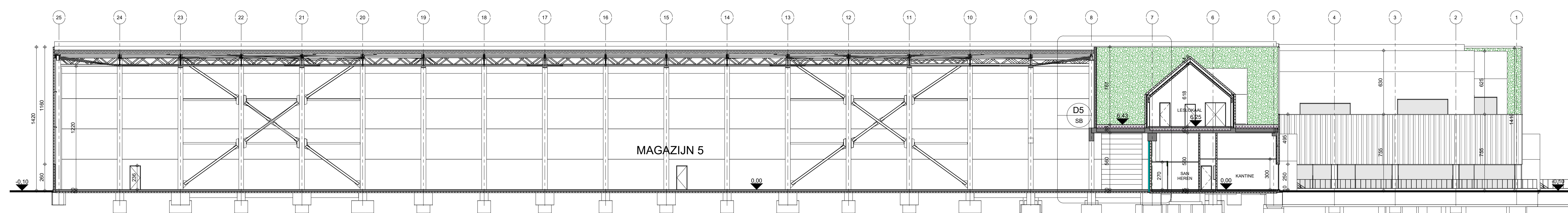

DOORSNEDE VE  
1 : 200

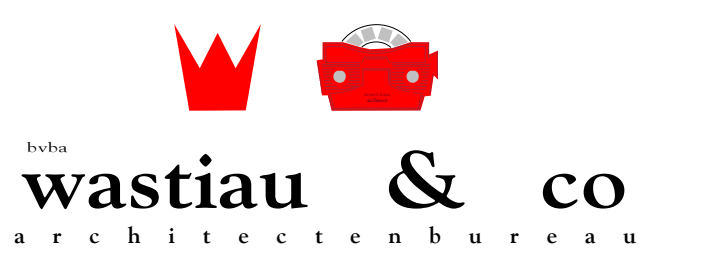

# T-PORT LOGISTICS

ONDERWERP: BOUWEN VAN OPSLAGRUIMTES MET BURELEN  
 BOUWHEER: T-PORT LOGISTICS B.V. RIETSCHOTTEN 1, OFFICE 400 4751 XN OUD-GASTEL  
 LOGGING: COLUMBUS (opgetuurd) 7659RM ALMELO  
 FASE 1: SECTIE O, NRS: 1594, 1597, 1598, 1600, 1603, 1605  
 FASE 2: SECTIE O, NRS: 1570, 1572, 1574, 1576, 1578, 1580, 1581, 1586, 1588, 1590, 1592, 1595, 1601, 1608

architect: Guy Wastiau & interieurarchitect: Lief Heylen  
 Gewest: 221 2200 Waregem Tel: 0032 14 26 47 01 Fax: 0032 14 26 47 20 www.wastiau.be info@wastiau.be

1294/15 DOORSNEDES VA-VB-VC-VD-VE SB/02

29/05/2020	mW	1/20.000	1/2.500	1/500	1/200	1/100	1/50	1/20

DE PLANNEN EN TEKENINGEN VAN HET WASTIAU & CO ARCHITECTENBUREAU. DE TEGENWOORDIGE TOEGANG TOT DEZE PLANNEN EN TEKENINGEN IS BEPERKT TOT DE TOEGANG TOT DE PLANNEN EN TEKENINGEN VAN HET WASTIAU & CO ARCHITECTENBUREAU. DE TOEGANG TOT DE PLANNEN EN TEKENINGEN VAN HET WASTIAU & CO ARCHITECTENBUREAU IS BEPERKT TOT DE TOEGANG TOT DE PLANNEN EN TEKENINGEN VAN HET WASTIAU & CO ARCHITECTENBUREAU.