

Aanzicht A - A

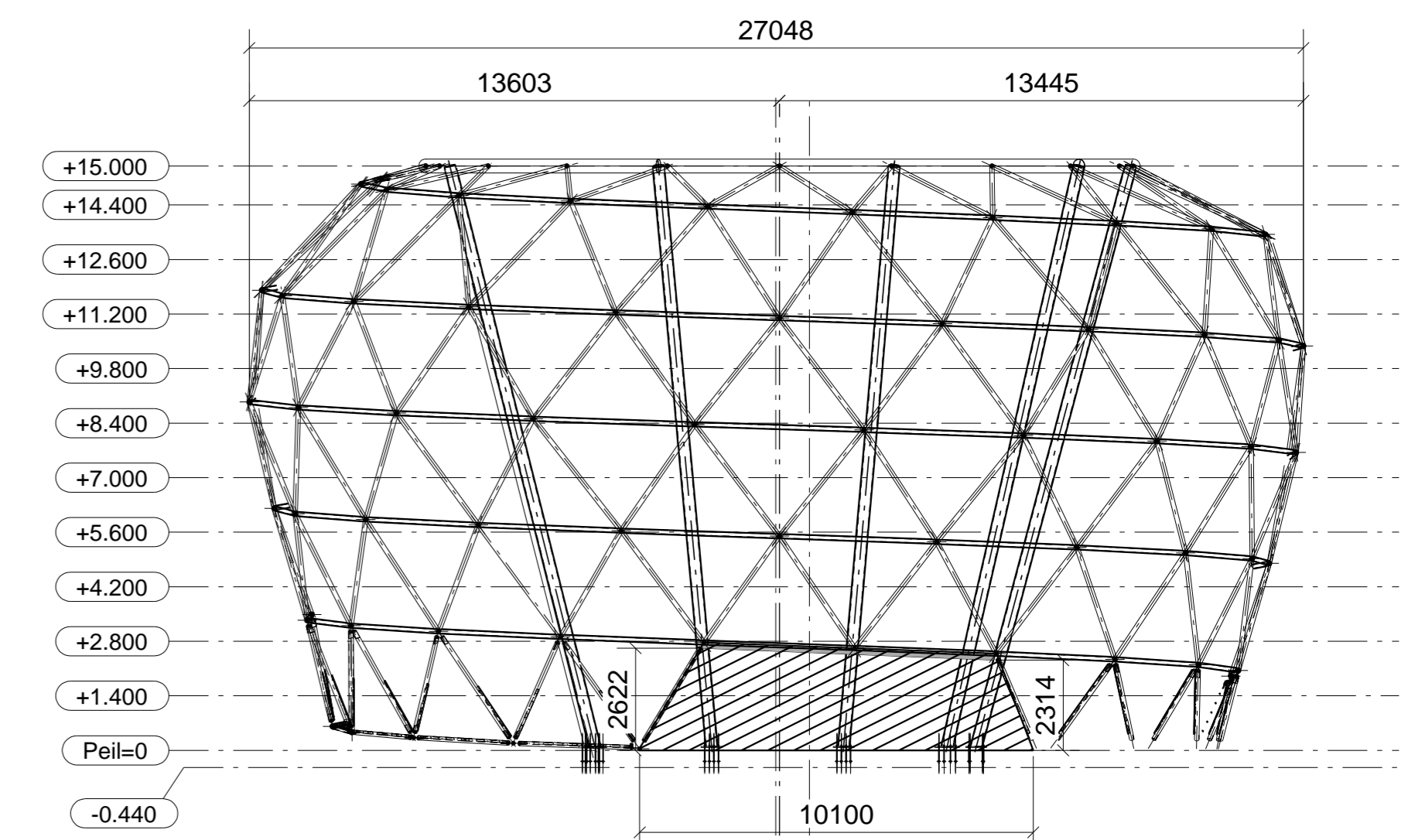

Aanzicht B-B Gevel entreezijde tunnel

- Voor betonreferentie en ligging aslijnen is gebruik gemaakt van tekening: aanpassing wand appel-V2.dwg ontvangen op 20-03-2009

- Voor geometrie van de buitenschil is gebruik gemaakt van de DO tekeningen van Kuipers Compagnons

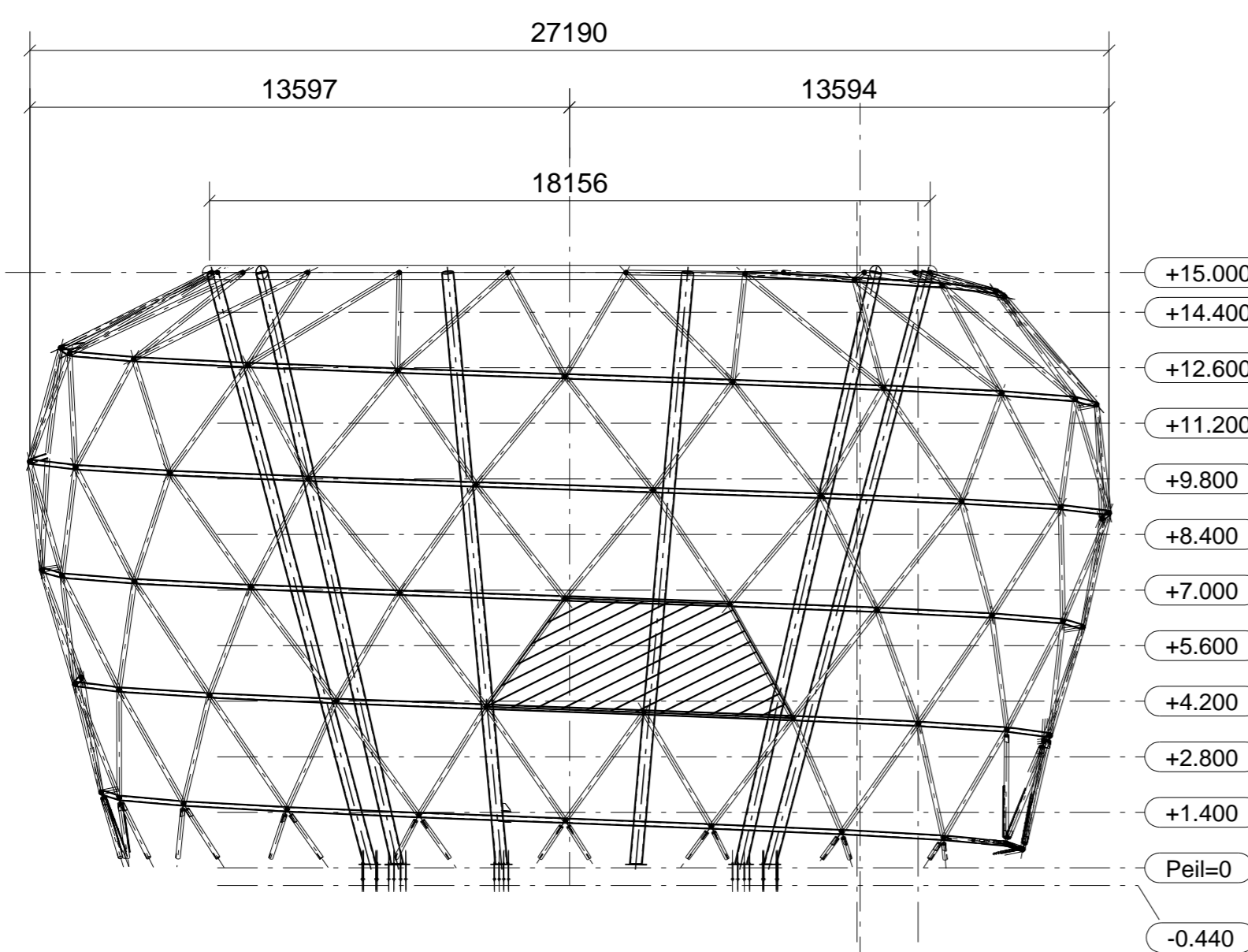

Aanzicht C-C Gevel entreezijde maaiveldniveau

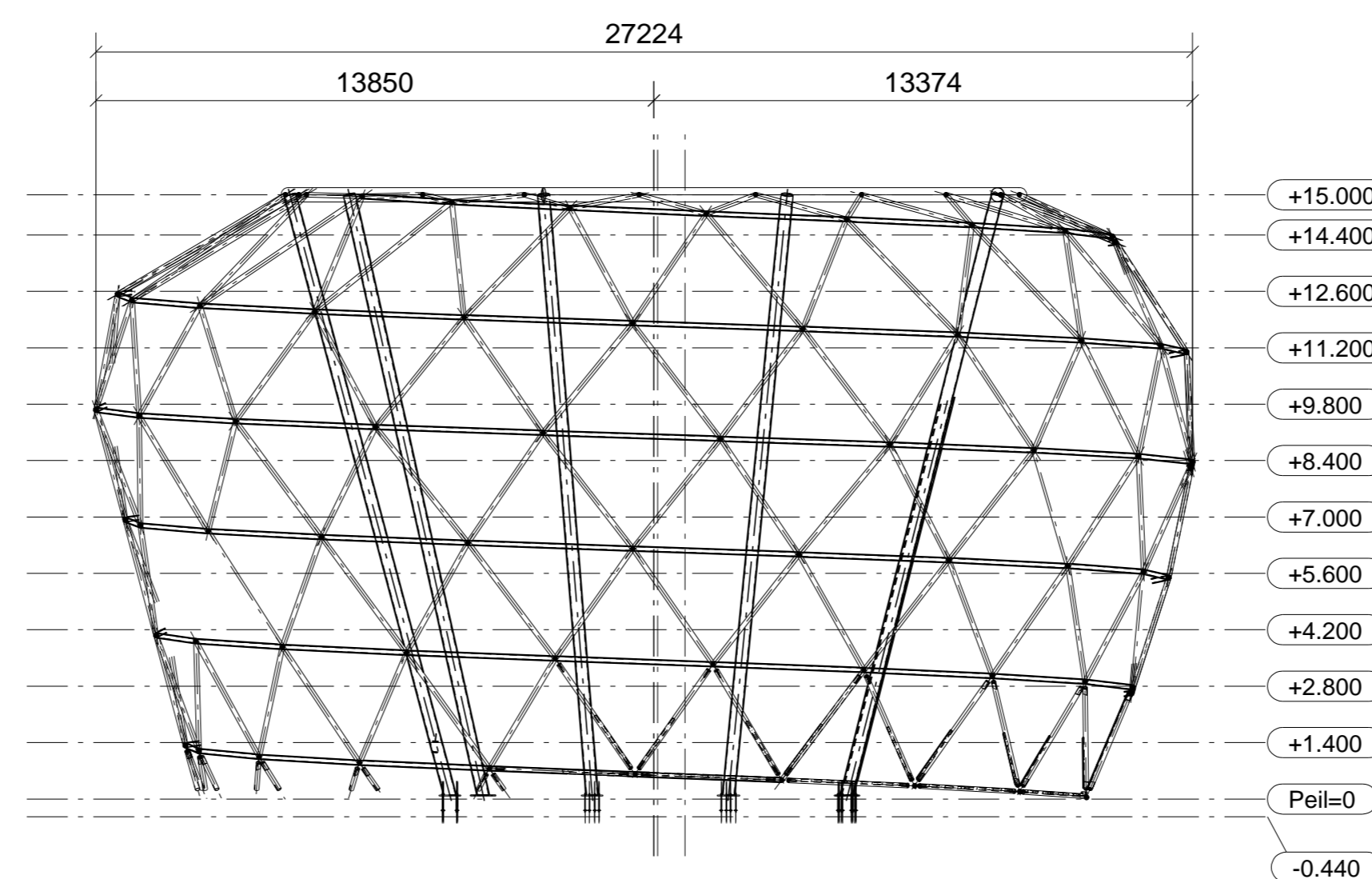

Aanzicht D - D

Status	DEFINITIEF ONTWERP		Projectleider Iv-Consult
Wijziging	2	01-10-09	Opmerkingen verwerkt
	1	07-09-09	Definitief
	0	22-04-09	Definitief
Arch.	KuiperCompagnons		Schaal: 1:150
Aann.	Jos van den Bersselaar		Getek. R. Chapel
Opdrachtgever	Gemeente Alphen aan de Rijn		Datum: 02.04.2009
Klant			PROJECTIE
Werklocatie			
Omschrijving order	Fietsappel Alphen aan de Rijn		
Omschrijving regel			

JOS VANDEN BERSSELAAR
constructie bv

Industrieweg 1 - 5071 NB Udenhout - Postbus 17 - 5070 AA Udenhout
tel. 013 - 5117400 - Fax 013 - 5117450
E - mail adres: info@bersselaar.com - internet: www.bersselaar.com

Overzicht, Geometrie & Aanzichten A-A t/m D-D

Verk. regelnr.

Op al onze opdrachten en overeenkomsten zijn uitsluitend de algemene verkoop- leverings- en inkoopvoorwaarden van de Vereniging Samenwerkende Nederlandse Staalbouw van toepassing. Deze zijn gedeponeerd bij de arrondissementsrechtbank te den Haag onder 62/1997. Een exemplaar hiervan zenden wij u op verzoek kosteloos toe. Wij wijzen de toepassing van uw algemene voorwaarden expliciet van de hand.

Tek.: BIPA090108 - 10-3030-020

Eigendom uitdrukkelijk voorbehouden. Vermenigvuldiging, of mededeling in welke vorm ook, is zonder schriftelijke toestemming niet geoorloofd.

Productiebatterij: Fietsappel Alphen aan de Rijn