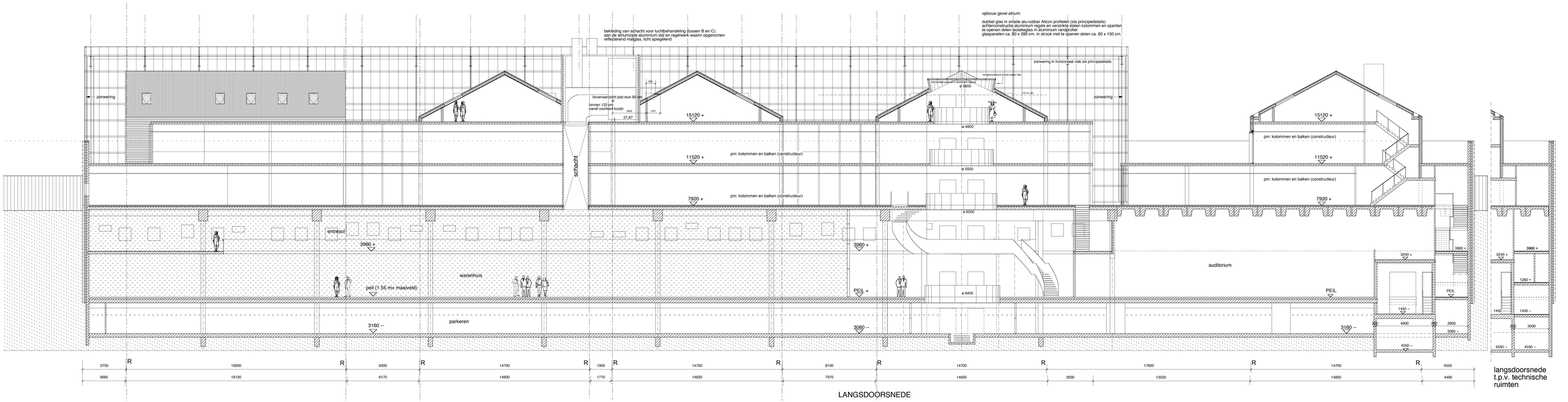

LANGSDOORSNEDE

langsdoorsnede t.p.v. technische ruimten

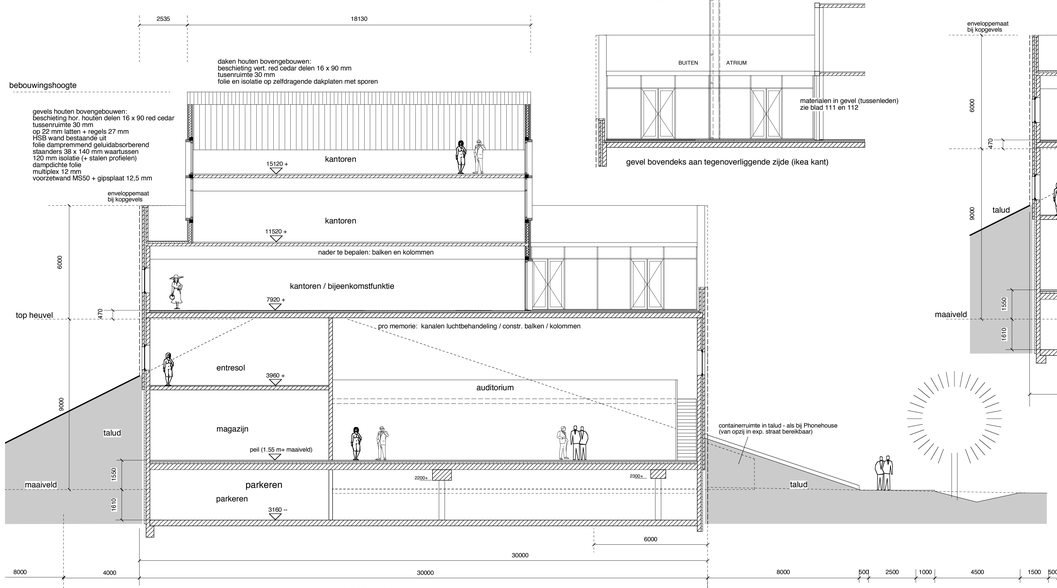

DOORSNEDE IV-IV

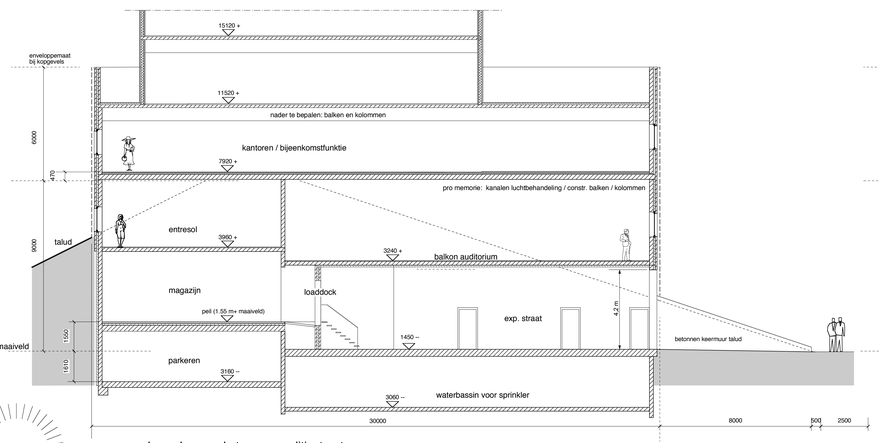

dwarsdoorsnede t.p.v. expeditiestraat

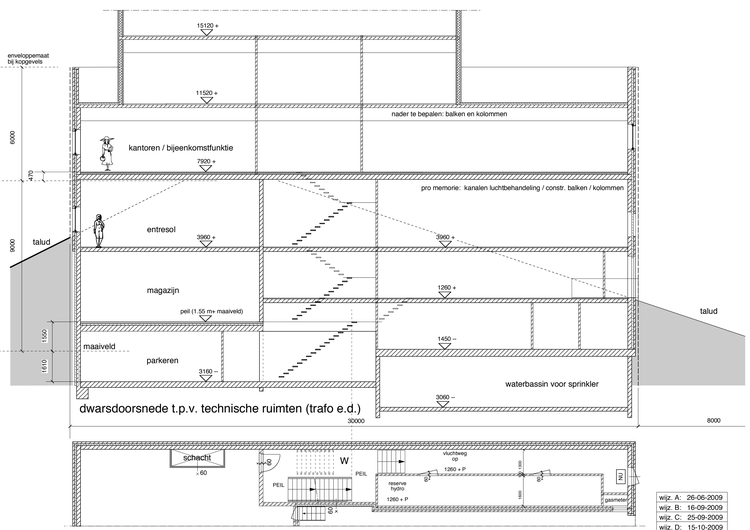

dwarsdoorsnede t.p.v. technische ruimten (trafo e.d.)

bouwaanvraag tweede fase

wijz. A:	26-06-2009
wijz. B:	16-09-2009
wijz. C:	25-09-2009
wijz. D:	15-10-2009
wijz. E:	25-09-2009
wijz. F:	10-11-2009
wijz. G:	19-11-2009
wijz. H:	18-12-009

RENVOOI

beton

betonwand / isolatie / betonwand
spandraden voor begroeiing
aan buitenzijde

kalkzandsteen 100 resp. 150 / 215 mm

lichte scheidingswand 100 mm

HSB scheidingswand binnen

opbouw gevel houten "huisjes" op dek:
beschieting hor. houten delen 16 x 90
luchtspouw / latten 27 mm
HSB wand bestaande uit
folie dampremmend geluidabsorberend
staanders 38 x 140 mm waartussen
120 mm isolatie (+ stalen profielen)
dampdichte folie
multiplex 12 mm
voorzetwand MS + gipsplaat 12,5 mm

Prénatal Amersfoort Vathorst
langsdoorsneden

datum: 12-06-2009 formaat: 74 x 136 schaal 1: 100

de waal architecten balboaplein 86 1057 vs amsterdam
postadres: donker curtiusstraat 123 1051 mc amsterdam
tel 020-6885947 email rfwdewaal@planet.nl

code
PRE

tek. nr.
110