

doorsnede EE

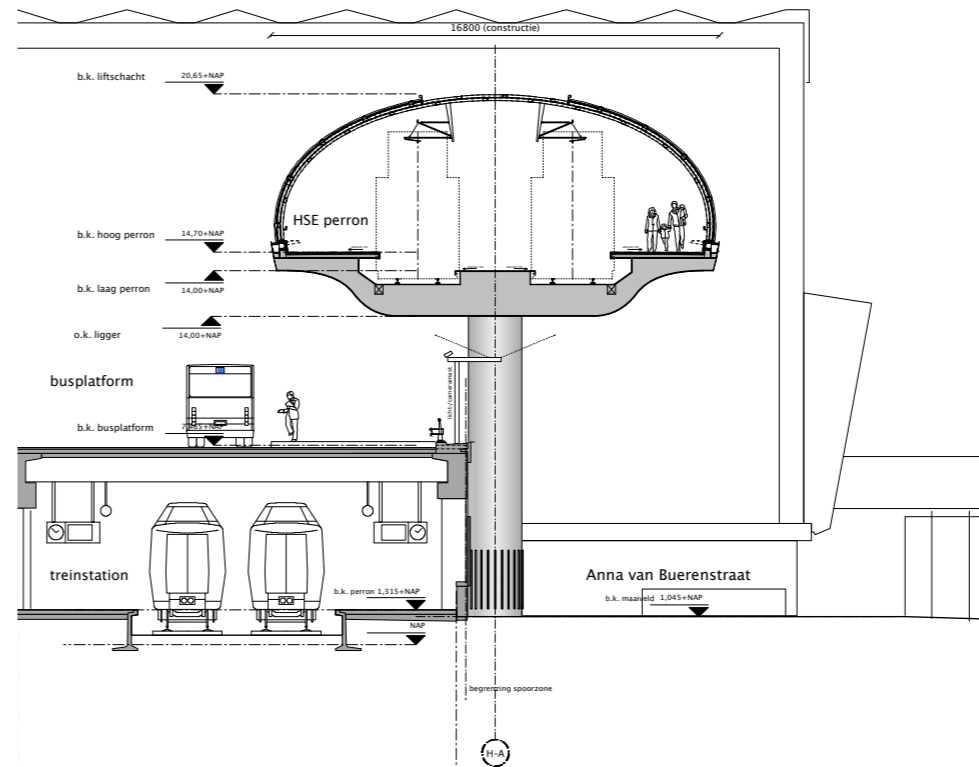

doorsnede FF

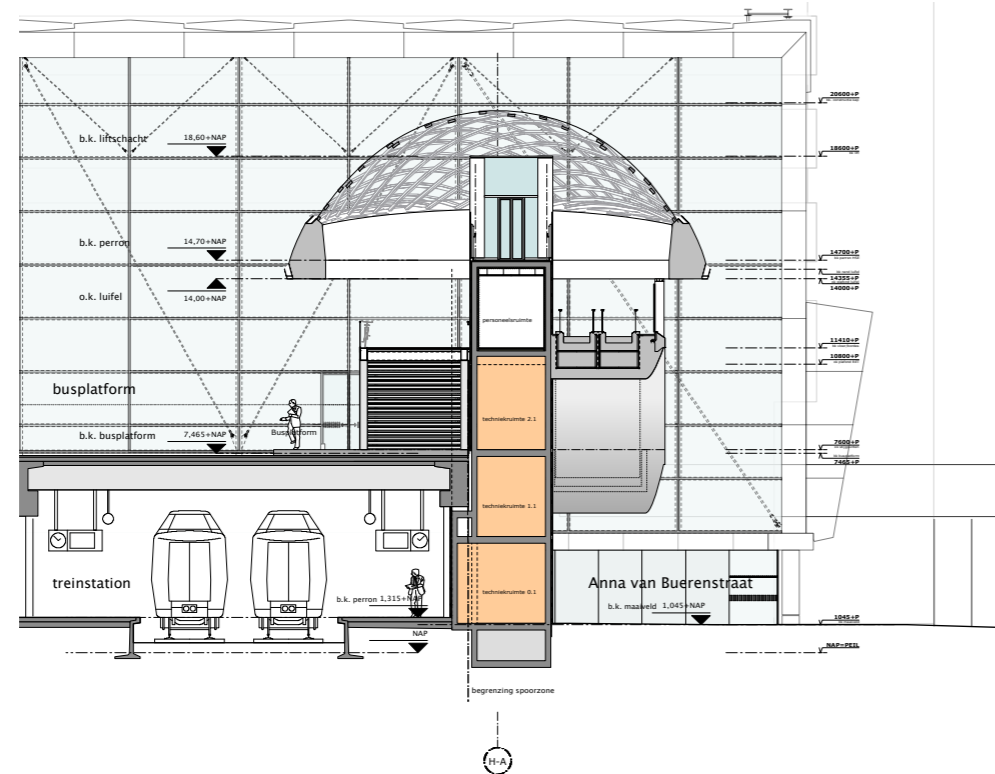

doorsnede GG

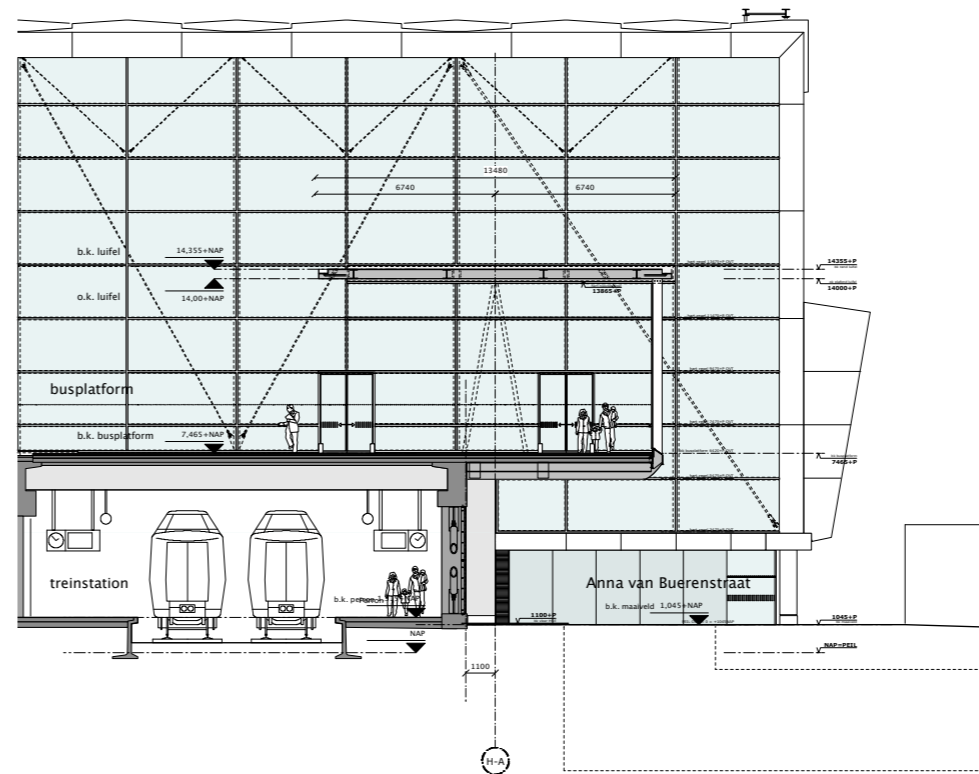

doorsnede HH

Opmerkingen:
 - afwerkingen en kleuren volgens document "506 DO 5.2".
 - constructieve onderdelen volgens opgave constructeur i.o.m. architect.
 - installatie onderdelen volgens opgave installatie-adviseur i.o.m. architect.
 - maatvoering huidige toestand dient in het werk te worden gecontroleerd.
 - maatvoering voortkomend uit "vraagspecificatie deel 1" is bindend.
 - overige maatvoering is indicatief.

PEIL = N.A.P.

Wijziging	Door	Datum	Omschrijving	Opgesteld	Goedgekeurd	Controleerend
5	00-00-0000	revisie C				
4	00-00-0000	revisie B				
3	00-00-0000	revisie A				
2	22-11-2013	definitief				
1	16-09-2011	concept				
0	12-05-2011	voorlopig				

Onderleggers:
 - voorontwerp bovenbouw HSE d.d. 22 maart 2013 versie 0.3 (Moores)
 - def. uitvoeringstekeningen OVT2 Den Haag Centraal (Benjthm Crowell)
 - concept voorontwerp spoorpark (Ingenieursbureau Den Haag)



Behoort tot:
 Projectfase: DO

Project:
Haags Startstation Erasmuslijn

Onderdeel:
 doorsneden E, F, G en H

Projectnummer: 506
 Tekeningnummer: 506 DO 2.2
 Formaat: A0

Schaal:
 1:100
 1:1

Tekenaar:
 Zwarts & Janema Architecten