

doorsnede AA

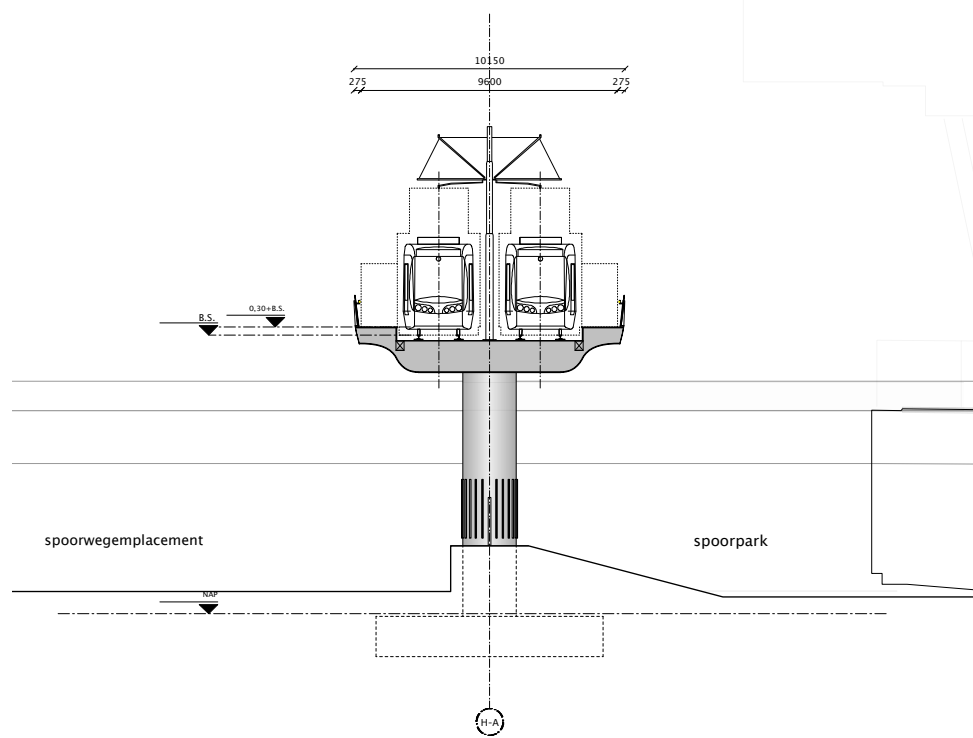

doorsnede BB

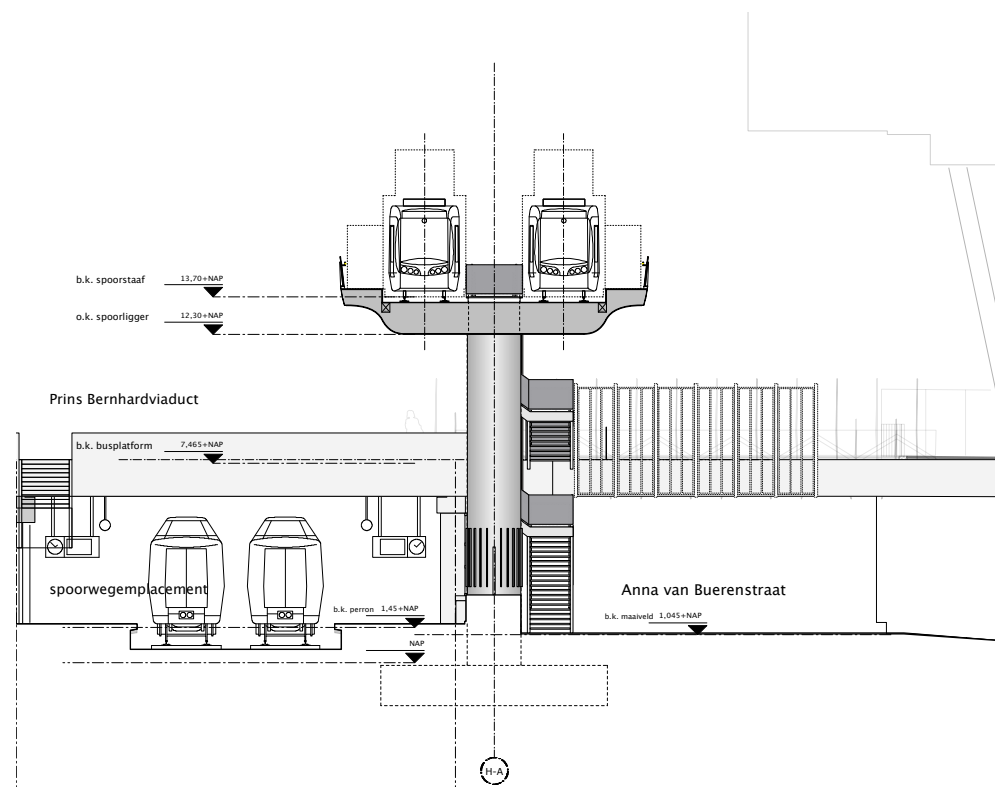

doorsnede CC

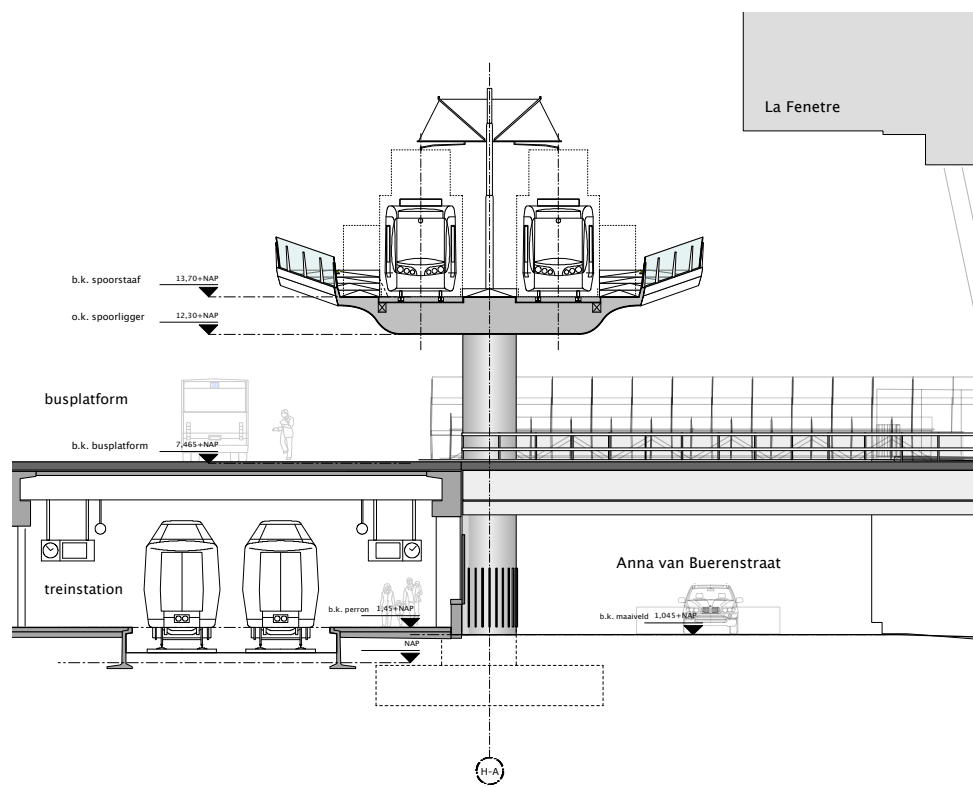

doorsnede DD

Opmerkingen:
 - afwerkingen en kleuren volgens document '506 DO 5.2'.
 - constructieve onderdelen volgens opgave constructeur i.o.m. architect.
 - installatie onderdelen volgens opgave installatie-adviseur i.o.m. architect.
 - maatvoering huidige toestand dient in het werk te worden gecontroleerd.
 - maatvoering voortkomend uit 'vraagspecificatie deel 1' is bindend.
 - overige maatvoering is indicatief.

PEIL = N.A.P.

Wijziging	Door	Omschrijving	Dagtekening	Gepland	Gevoerd	Gebruikt
5	00-00-0000	revisie C				
4	00-00-0000	revisie B				
3	00-00-0000	revisie A				
2	22-11-2013	definitief				
1	16-09-2011	concept				
0	12-05-2011	voorlopig				

Onderleggers:
 - voorontwerp bovenbouw HSE d.d. 22 maart 2013 versie 0.3 (Novares)
 - def. uitvoeringstekeningen OVT2 Den Haag Centraal (Benihem Groupel)
 - concept voorontwerp spoorpark (Ingensieursbureau Den Haag)

Behoort tot:
 Projectfase: DO

Project:
Haags Startstation Erasmuslijn

Onderdeel:
 doorsneden A, B, C en D

Projectnummer: 506
 Tekeningnummer: 506 DO 2.1
 Schaal: 1:100
 1:
 1:
 Formaat: A0
 Zwarts & Janema Architecten