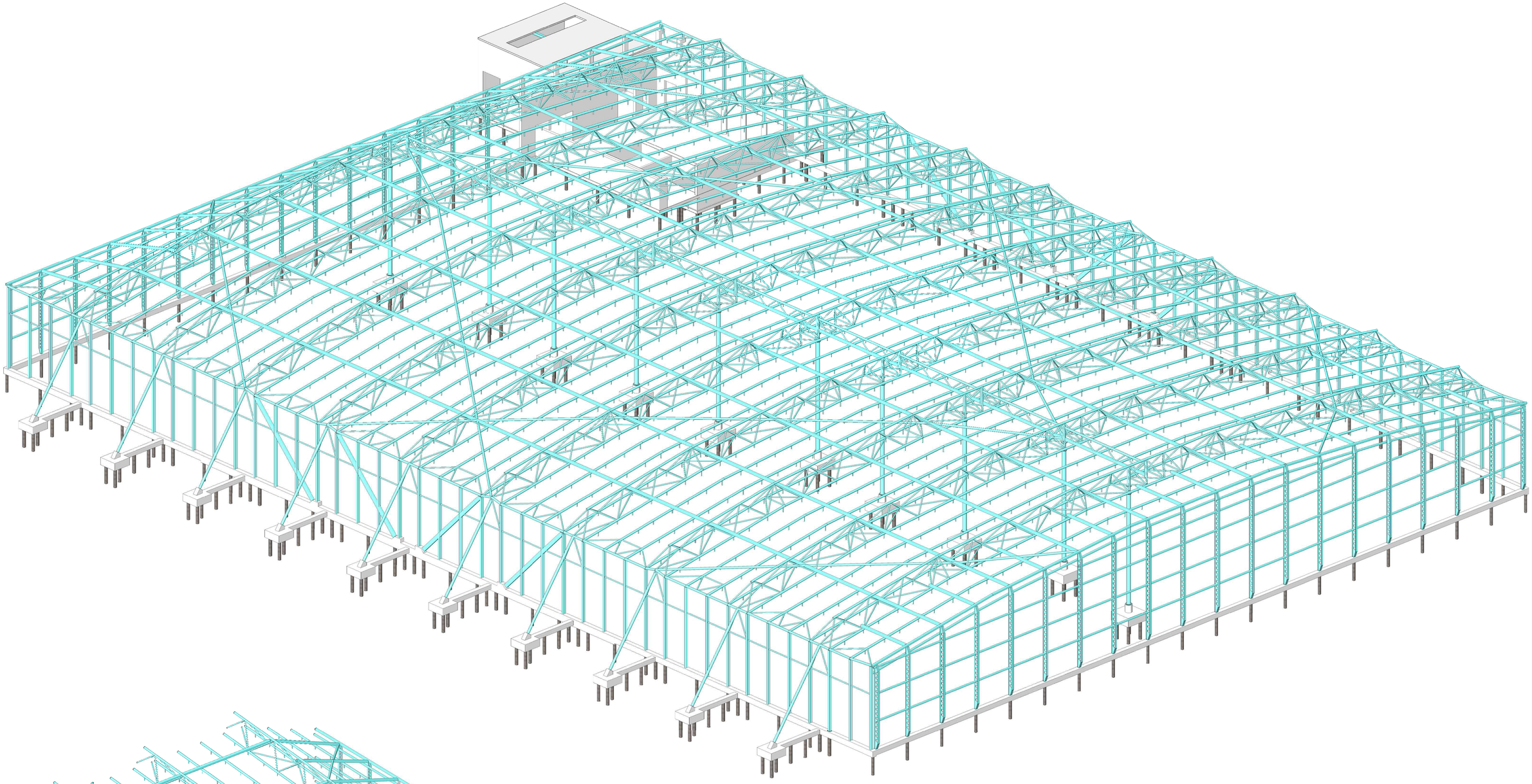

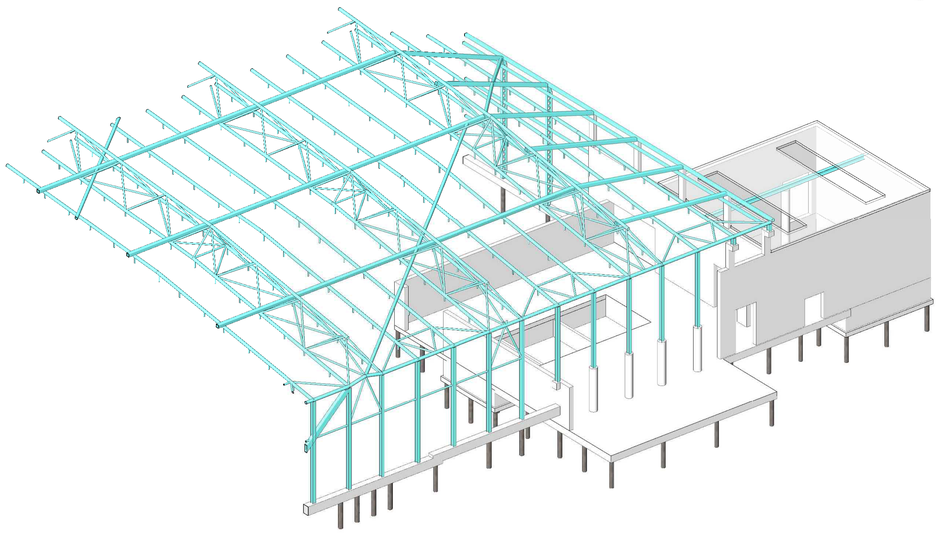

T.b.v. Bouwaanvraag

project
Tropische kas
Dierentuin Emmen

onderdeel
3D-model as A

opdrachtgever
VW BeLEVENspark Emmen

architekt
R.Koekoek

Ingenieursbureau Wassenaar

Postadres Postbus 24, 9750 AA Haren
Bezoekadres Rummerinkhof 6
E-mail info@wassenaarbv.nl
Tel. 050-5347345
Fax. 050-5349171

wijz:	get.	datum	gec. tek.	gec. proj.l
–	hbs	01-11-2012		
A	hbs	13-11-2012		
B	hbs	16-11-2012		
C	hbs	12-04-2013		

projectleider J.Schaveling
schaal
formaat 1189x841
status DEFINITIEF

projectnr: 4573 *stadium:* D *tekening nr:* 000 *wijz:* C

R:\Werken\4573 Tropische kas dierentuin Emmen\1. Wassenaar\Tekeningen\4573 Vernieuwde Tropische kas Emmen.rvt 12-4-2013 16:12:13