

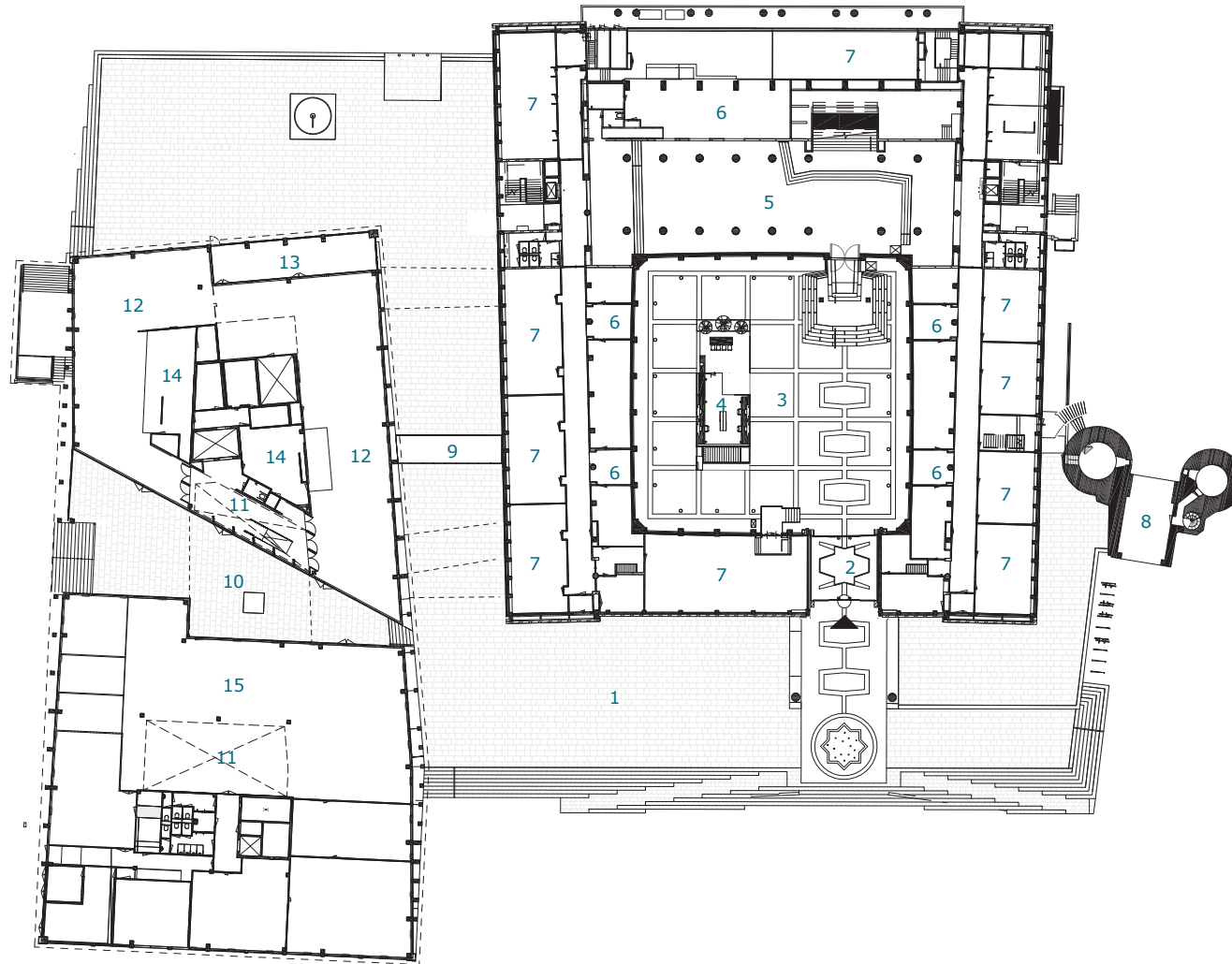

Het Gelders Huis

Situatietekening 1:2000

Huis der Provincie



Nieuwbouw

Legenda

- 1 Verbindende dek
- 2 Hoofdentree
- 3 Overkapte binnenplaats / ontvangsthal
- 4 Blauwstalen trap / informatiebalie
- 5 Centrale hal
- 6 Ontmoetingsruimte
- 7 Vergaderruimte
- 8 Sabelspoort
- 9 Glazen dak ondergrondse doorgang Doorgang oost-westroute
- 10 Atrium
- 11 Restaurant
- 12 Buitenterras
- 13 Keuken
- 14 Werkplekken

0 20m



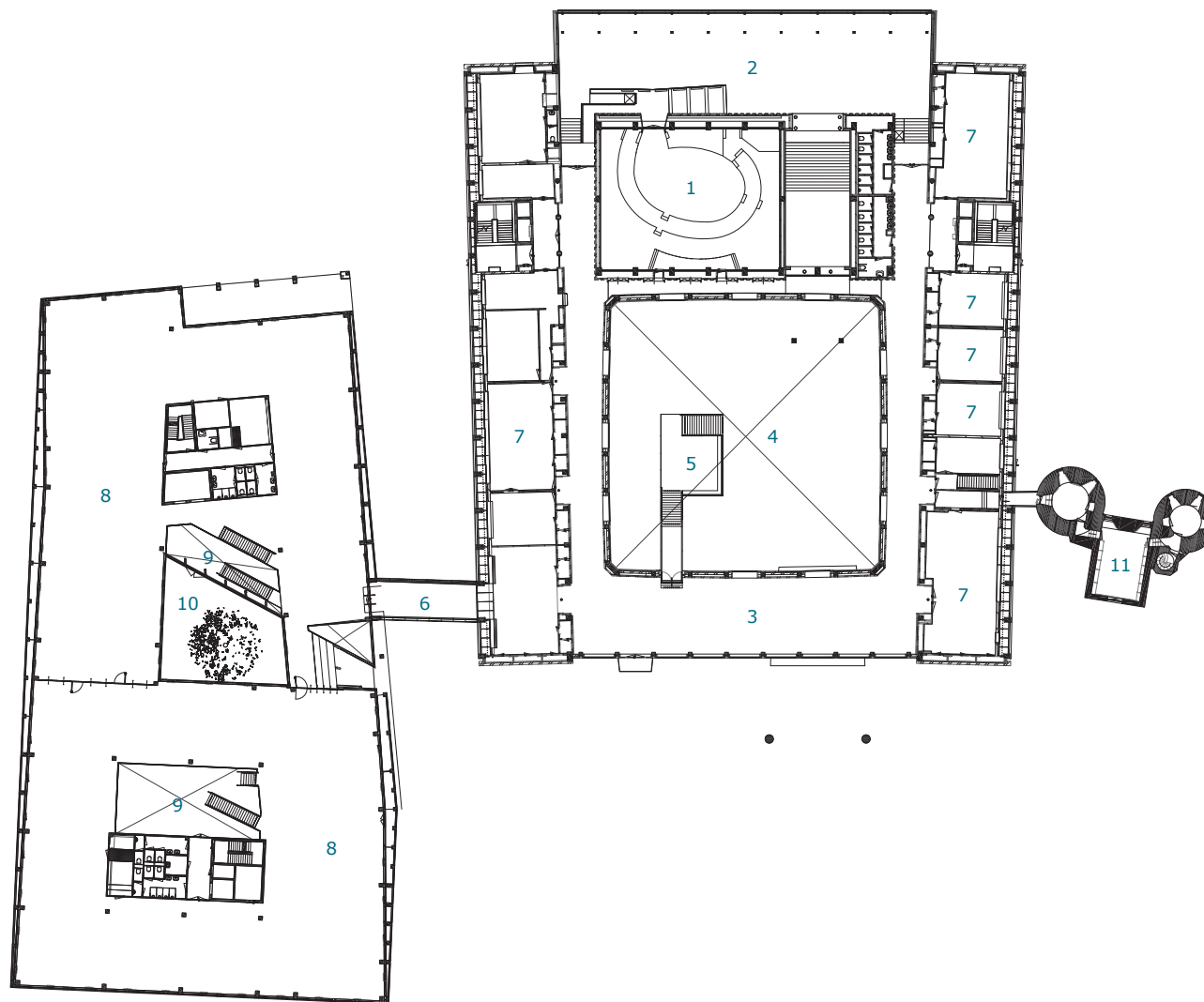

Legenda

- 1 Statenzaal
- 2 Zuidgalerij
- 3 Noordgalerij
- 4 Overkapte binnenplaats / ontvangsthal
- 5 Blauwstalen trap / informatiebalie
- 6 Verbindingsbrug
- 7 Sectiekamer
- 8 Werkplekken
- 9 Atrium
- 10 Patio
- 11 Sabelspoort

0 | | | | 20m



Het Gelders Huis

Eerste verdieping, 1:750

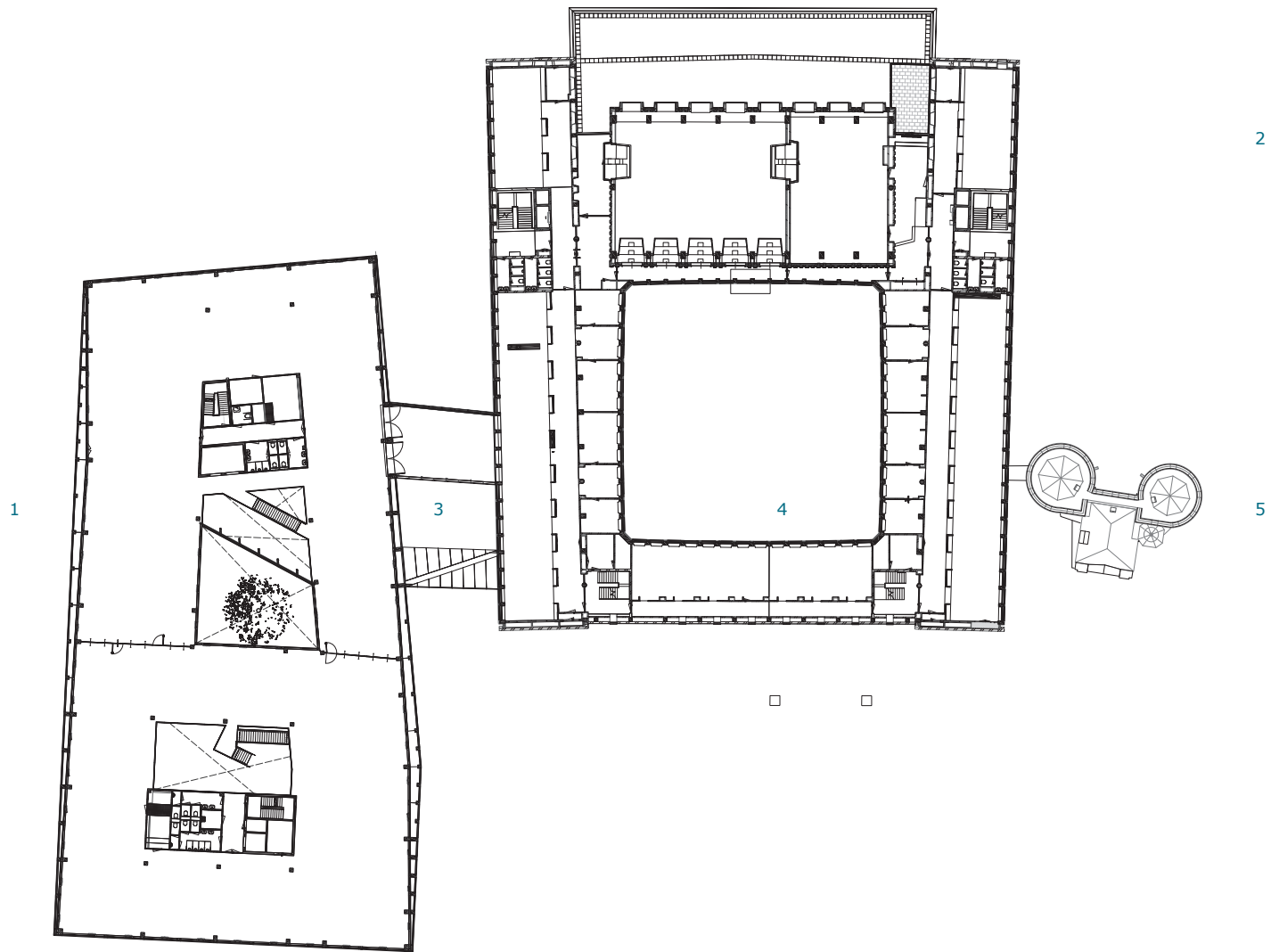

Legenda

- 1 Nieuwbouw
- 2 Huis der Provincie
- 3 Verbindingsburg
- 4 Binnenhof
- 5 Sabelspoort



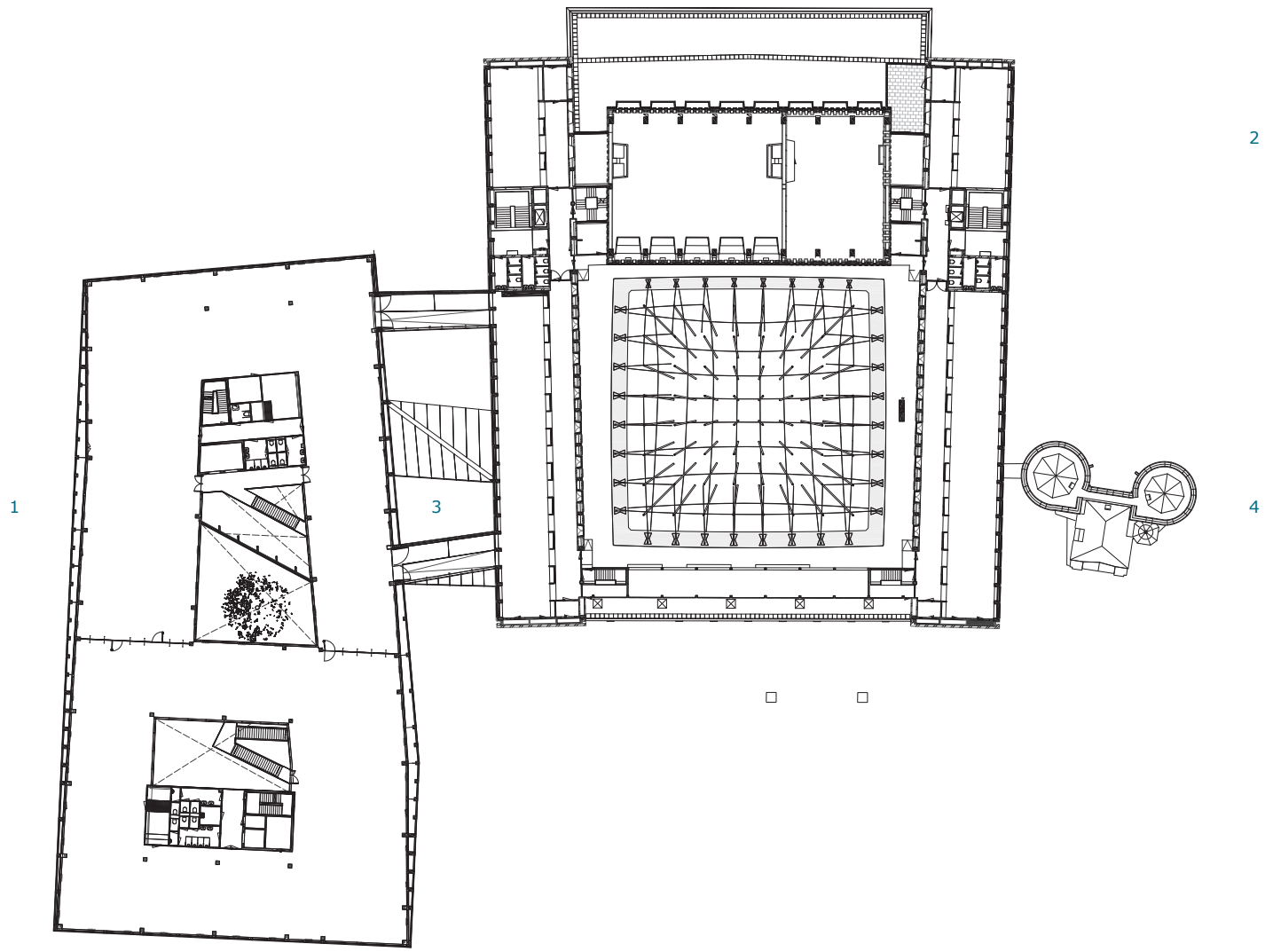

Legenda

- 1 Nieuwbouw
- 2 Huis der Provincie
- 3 Verbindingsburg
- 4 Sabelspoort

0 | | | | 20m



Het Gelders Huis

Derde verdieping, 1:750

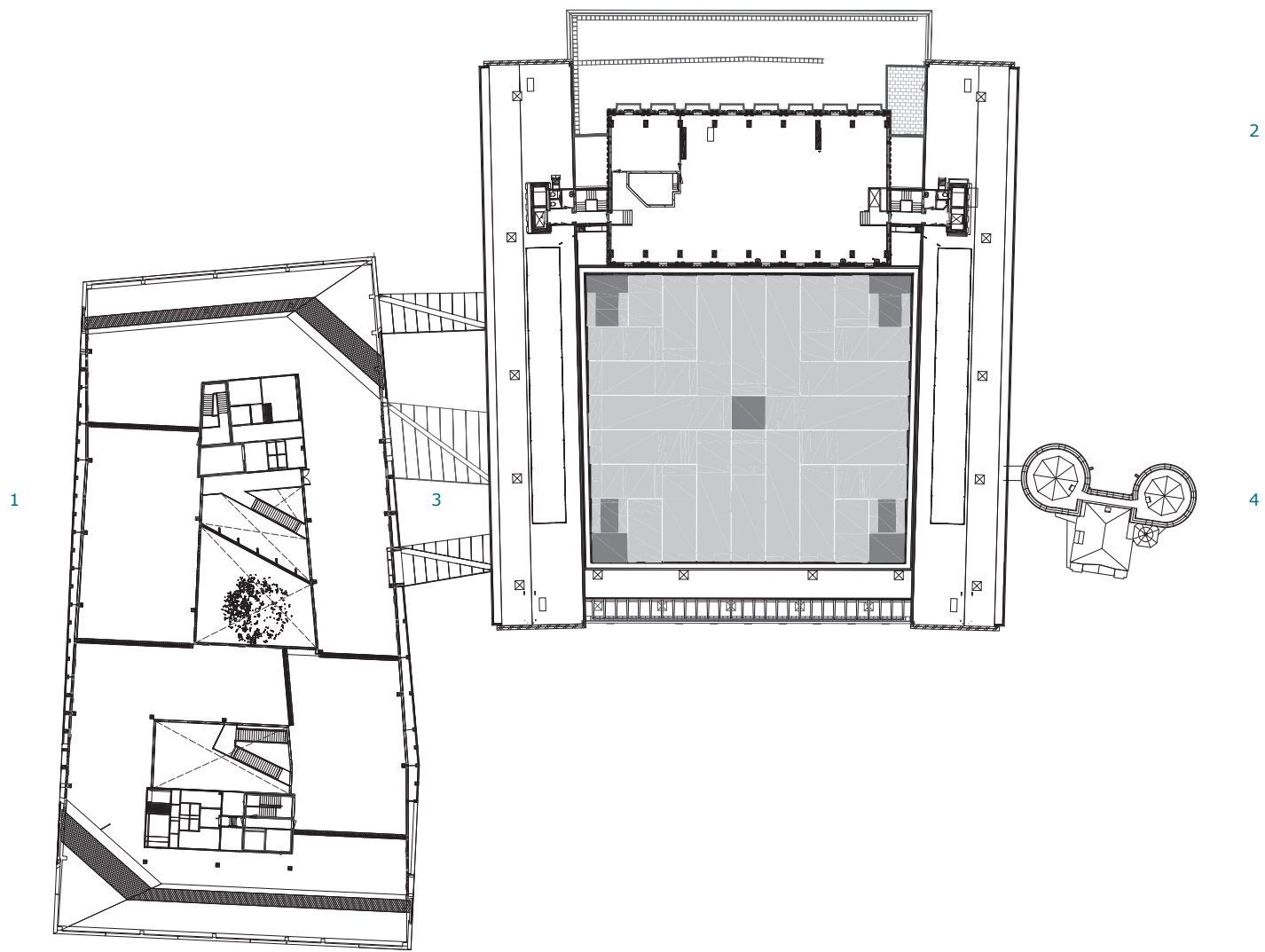

Legenda

- 1 Nieuwbouw
- 2 Huis der Provincie
- 3 Verbindingsburg
- 4 Sabelspoort

0 | | | | 20m



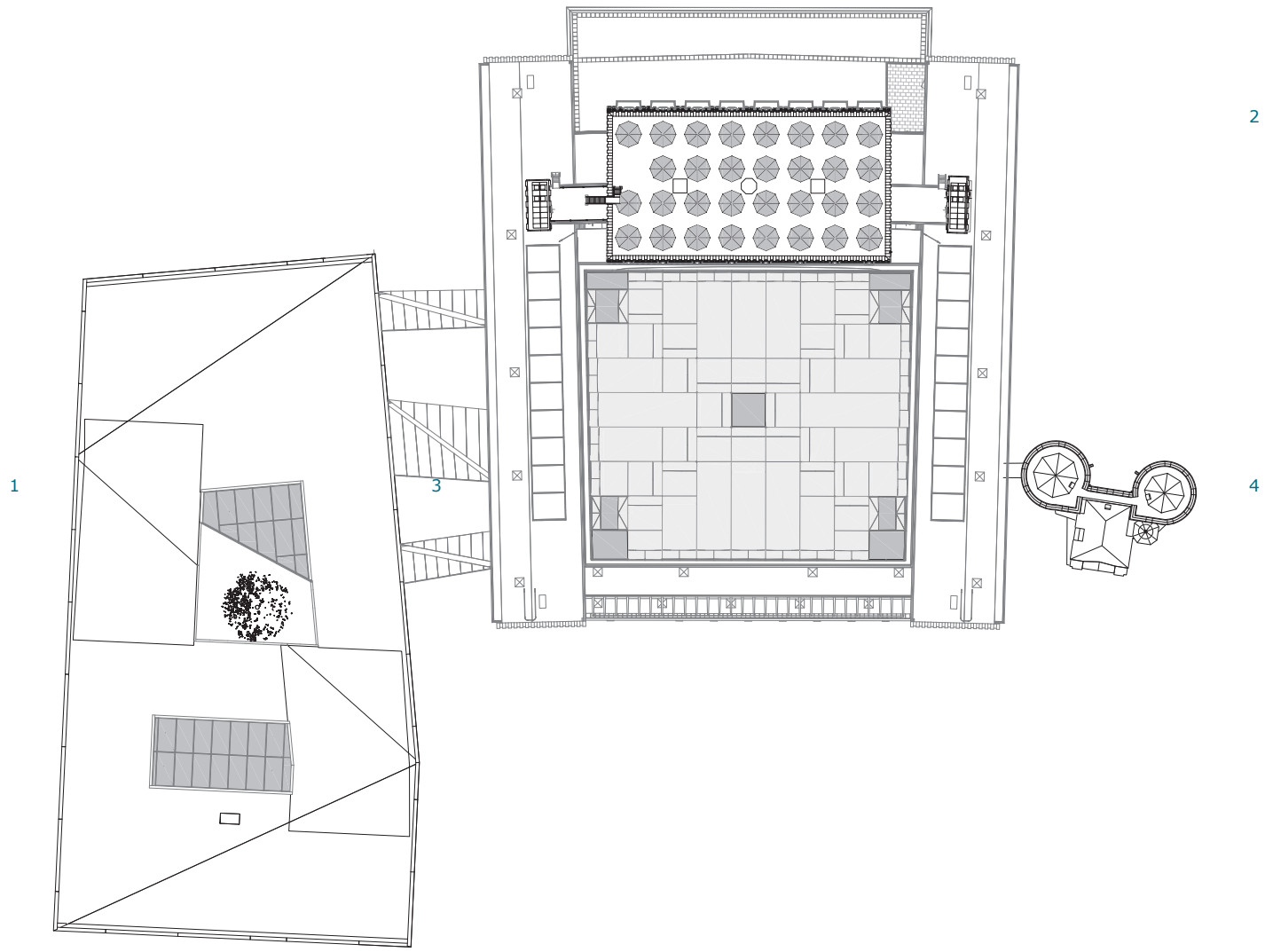

Legenda

- 1 Nieuwbouw
- 2 Huis der Provincie
- 3 Verbindingsburg
- 4 Sabelspoort



Legenda

- 1 Oost-westroute
- 2 Atrium
- 3 Patio
- 4 Restaurant
- 5 Werkplekken

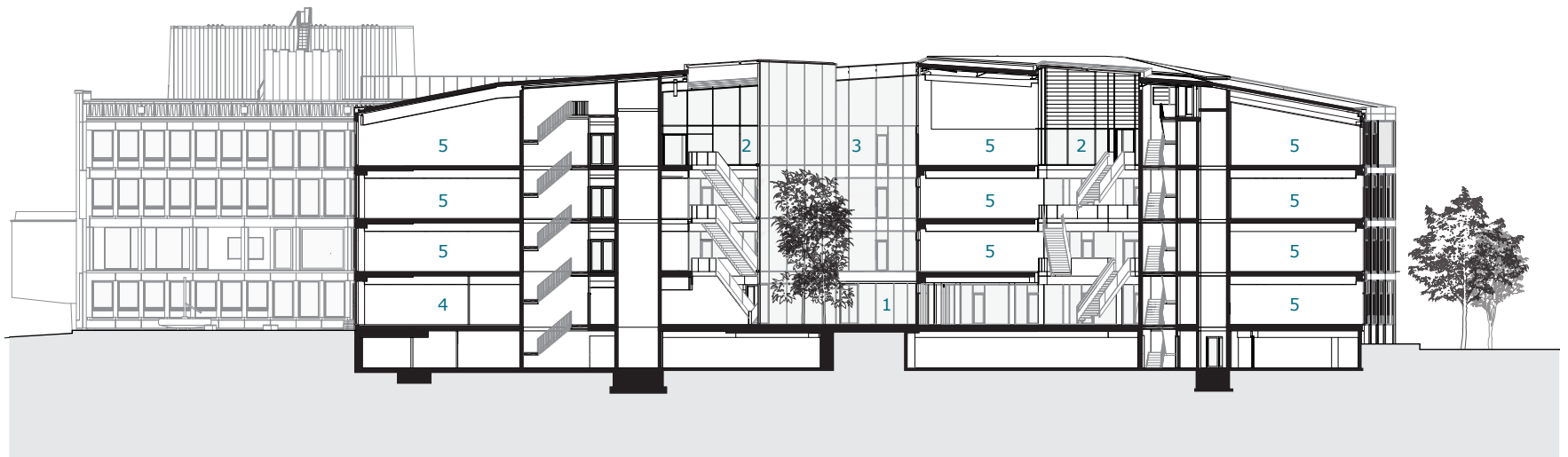
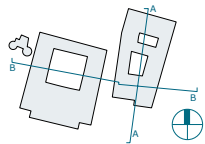

Het Gelders Huis

Doorsnede A, 1:500



Legenda

- 1 Hoofdentree
- 2 ETFE-dak
- 3 Sculpturale trap
- 4 Galerij
- 5 Werkplekken
- 6 Langste tafel
- 7 Verbindingsbrug

