

Verankering van de kanaalplaatvloer volgens det.C01,C02 en C03 van IBT.  
 Deze stekken zullen in het werk door Cluistra b.v. aan de staalconstructie gelast worden.  
 Levering van de stekken zal Staton b.v. verzorgen.

Verdiepingsvloer

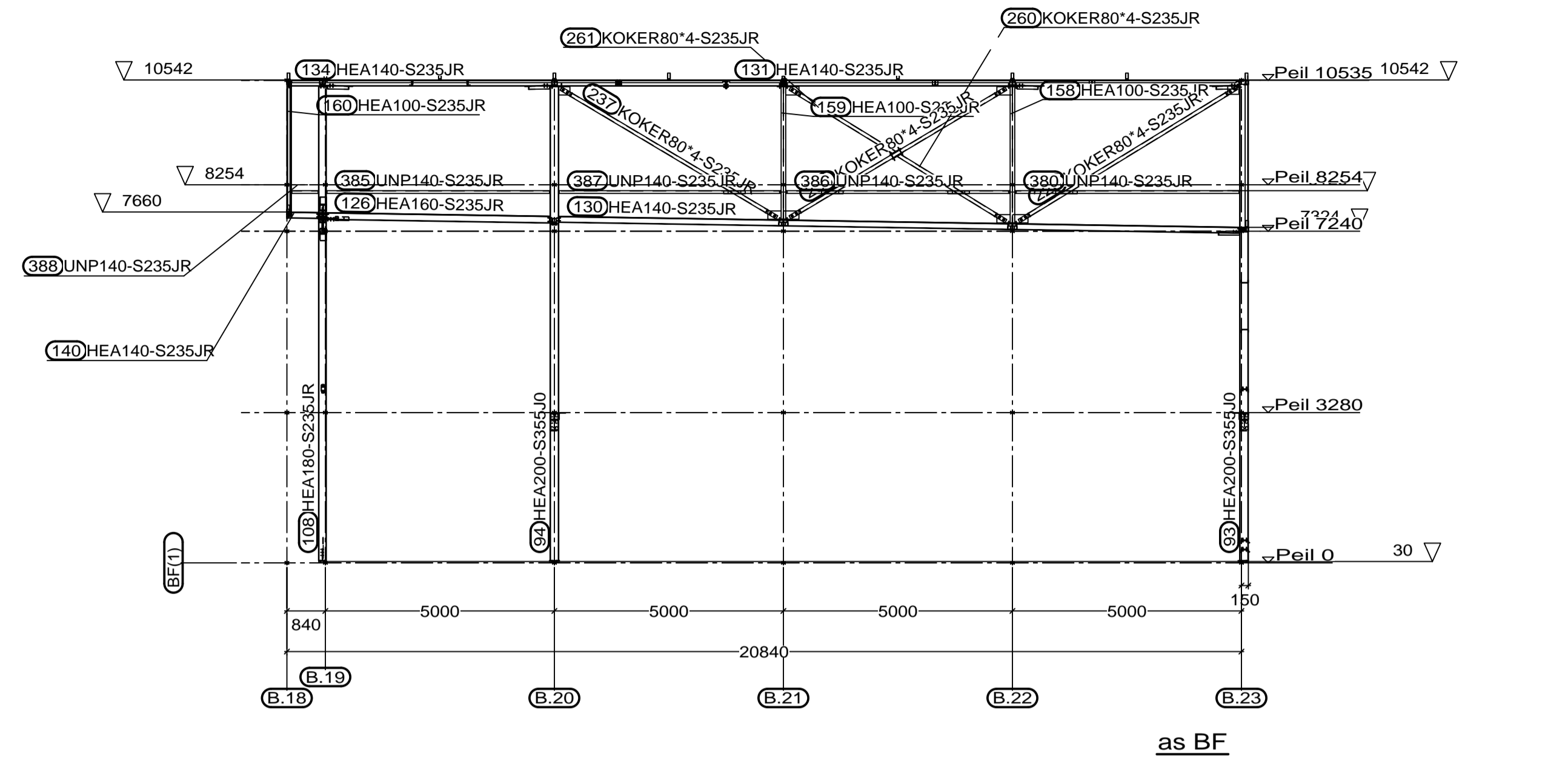

as BF

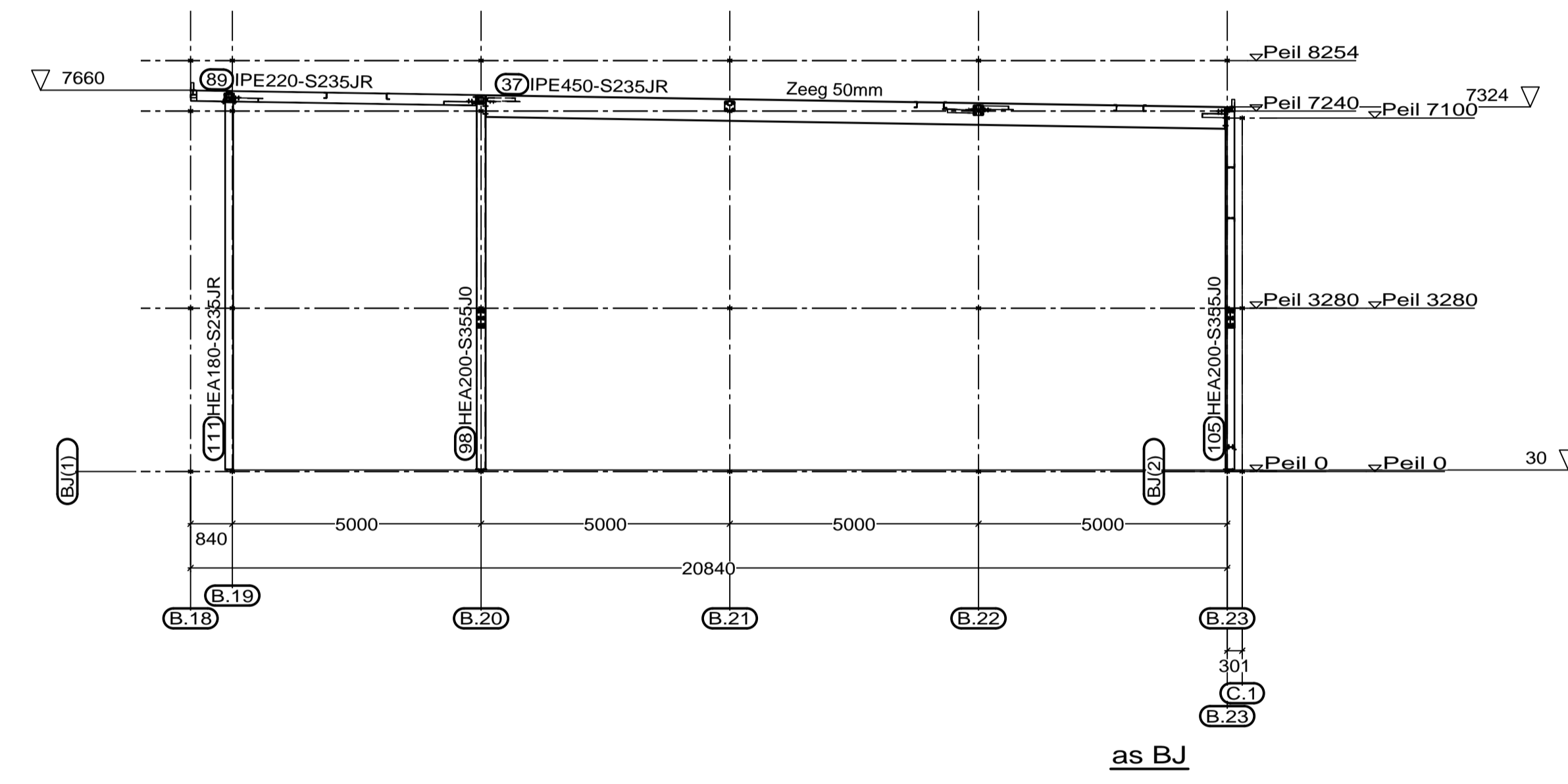

as BJ

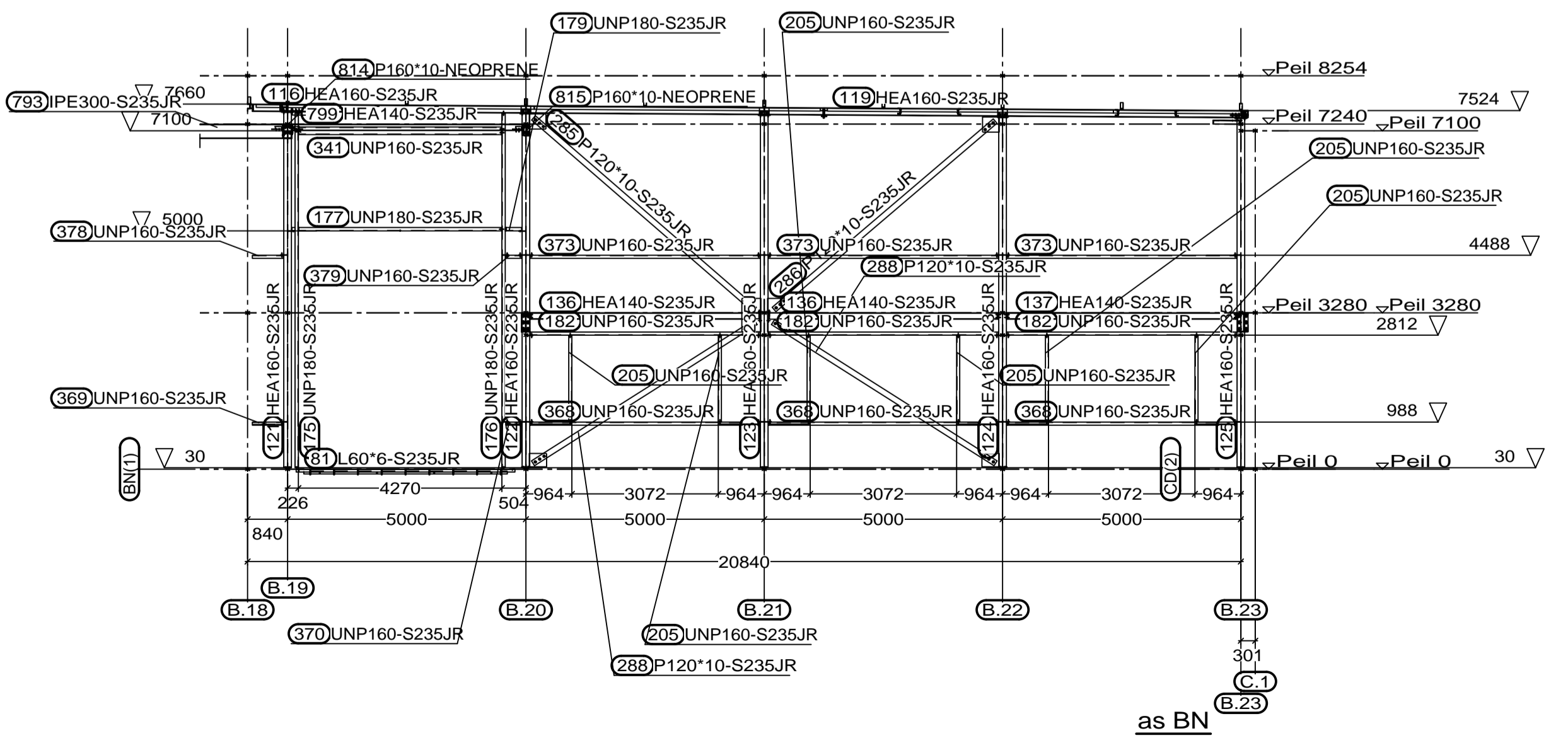

as BN

Verdiepingsvloer

as BN  
 as BJ  
 as BF

Definitief	
Staal kwaliteit : Profielstaal S235JR tenzij anders vermeld.	
Staal kwaliteit : Kokers en buizen S235/S275 tenzij anders vermeld.	
Bout kwaliteit : 8.8 gerolde draad.	
lassen : A=0,5 kleinste plaatdikte/ Amin=4mm tenzij anders vermeld.	
Conservering : Stralen SA 2,5 - Natlak ZFC 80mu tenzij anders vermeld.	
<b>Project</b> : Nwb. Veth Propulsie (exc.2)	
<b>Opdr. gever:</b> Staton b.v.	24.03.2015
 Machine- en Staalbouw CLUISTRA B.V. Nijborg 9 3927 DA Renswoude Tel: 0318-573100 - Fax: 0318-571976 Website: www.staalbouw-cluistra.nl	gewijzigd 20.03.2015
	gewijzigd 18.03.2015
	datum 06.03.2015
	getekend G.v.d.Hee
ord.nr. 15_008	AANZICHT-11