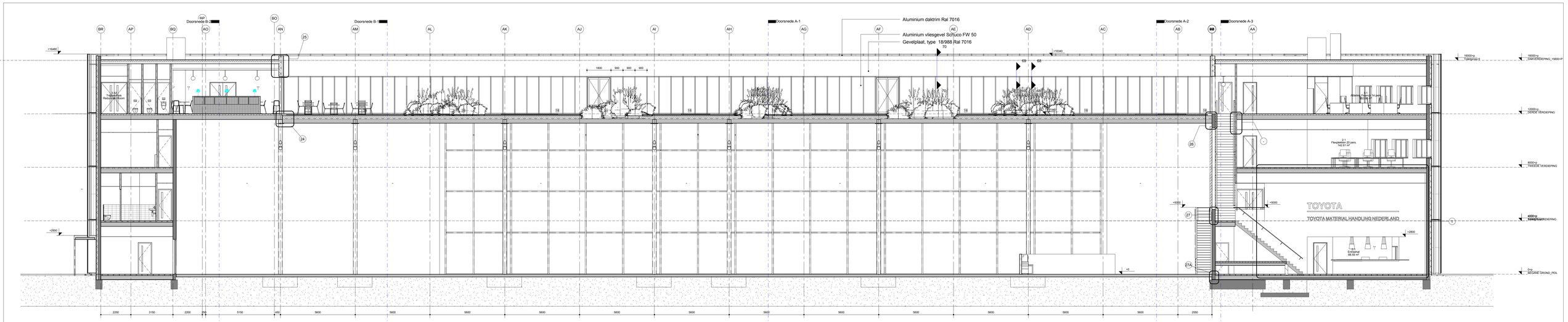

DOORSNEDE C

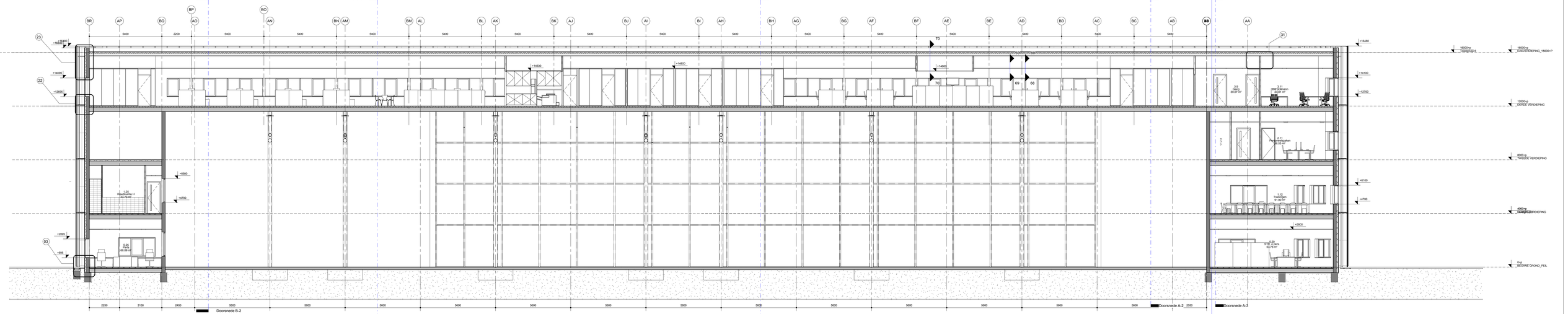

DOORSNEDE D

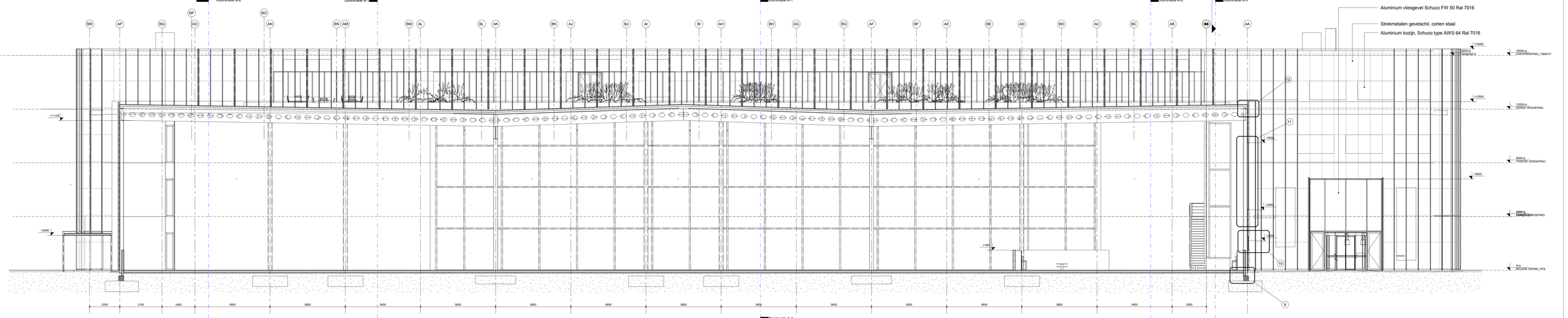

DOORSNEDE E

Renvooi

- Betonwand geisoleerd
- Hsb wand
- Lichte scheidingswanden
- Glazen systeemwanden
- Prefab beton
- Sandwich element
- Tegelvloer
- Spiegel op 1050 bk vloer
- Naar noodutgang
- Noodutgang
- 30 min WBDBO
- 30 min WBDBO zelfsluitend
- 60 min WBDBO
- 60 min WBDBO zelfsluitend
- Brandslanghaspel 30m
- Knopcilinder
- Tafellamp
- Wandlamp
- Wandlamp artemide
- Inbouw wandlamp
- Staande lamp Constanza
- Hemelwaterafvoer(pluvia)
- Noodoverstort
- Afschotrichting

REMPT VAN DER DONK
ARCHITECTEN BNA BV
VAN MELLE ONTWERPT GEBOUW, SCHIEKADE 35, VAN MELLEWEG 1, 3044 AE ROTTERDAM,
TEL. 010-4129700, FAX 010-4129701
TEL. 010-4129700, FAX 010-4129701
REMPT VANDERDONK@REMPTVANDERDONK.NL, WWW.REMPTVANDERDONK.NL

PROJECT	TOYOTA MATERIAL HANDLING NEDERLAND
OMSCHRIJVING	DOORSNEDEN C, D EN E
PROJECTNUMMER	10.2107
TEKENNUMMER	9302
SCHAAL	1 : 100
DATUM	16-07-2013
FORMAAT	A0
TEKENEN	WT
CONTROLE	GH
REVISIENUMMER	
DATUM	