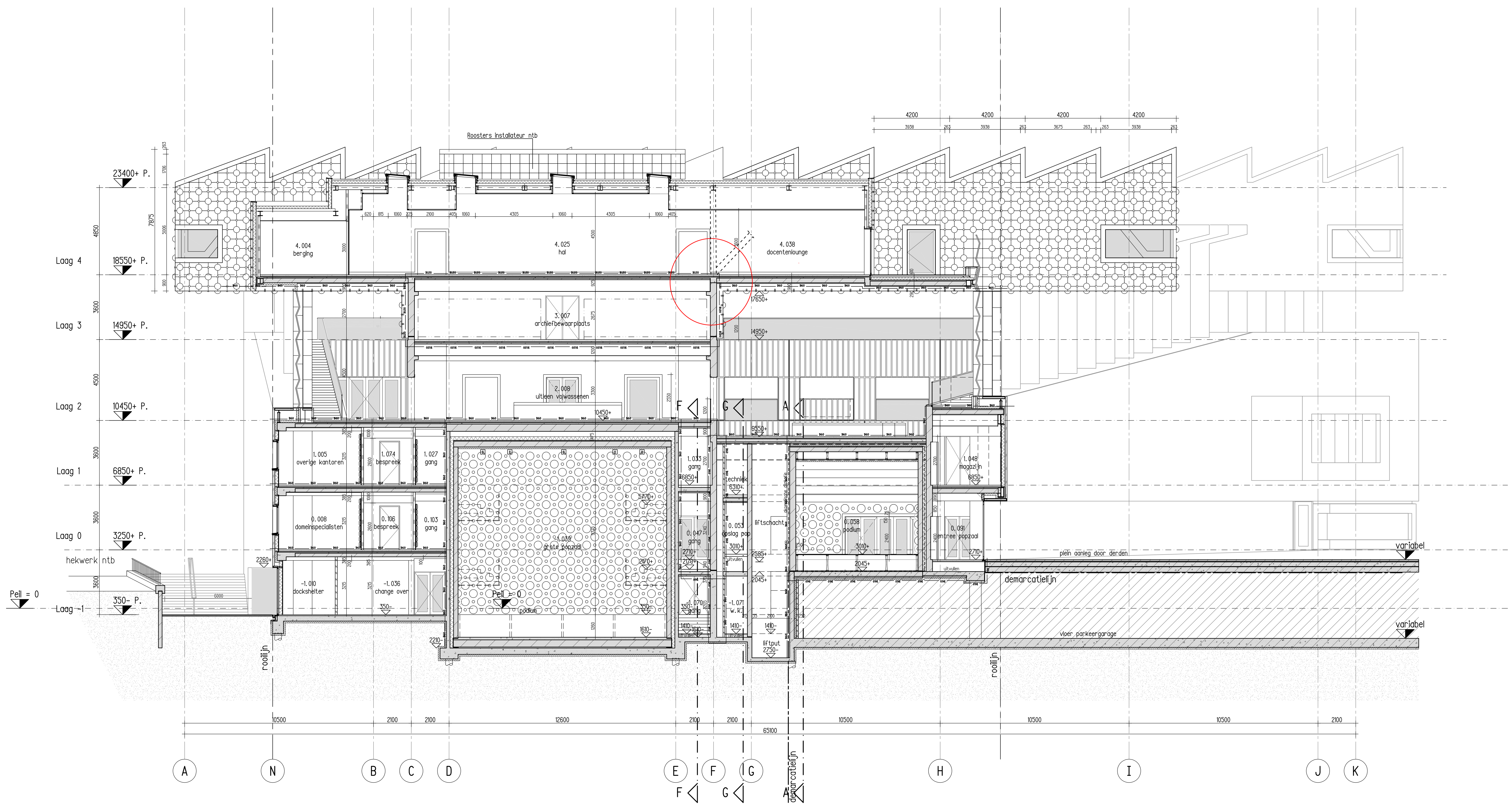

Doorsnede C - C

renvooi

- i.h.w. gestort beton
- prefab beton
- metselwerk
- kalkzandsteen
- snelbouwsteen
- HSB element
- isolatie
- metal stud (voorzet)wand
- aluminium gevelbekleding
- akoestisch wandelement 900x900mm, 33% geperforeerd
- wandelement, kussen, trappen: T.01 bouwkundig
- wandelement, kussen, overig: interieur
- staalprofiel omkleed met brandwerend materiaal
- stalen koker profiel gevuld met beton
- 6850+P b.k. afgewerkte vloer t.o.v. Peil
- 1.023 ruimtenummer (1) verdieping (023) volgnummer
- garderobe personeel ruimte benaming
- 13.5 m2 vloeroppervlakte
- 30-20-6 brandslanghaspel
- 30 minuten rookwerend
- 60 minuten brandwerend
- 120 minuten brandwerend
- interieur voorzieningen (door derden)
- sparing in vloer
- sparing in plafond
- element (door derden)
- zone valt buiten bouwaanvraag
- symbool zelfsluitendheid
- noodoverloop: afmeting noodoverloop ntb
- 4.07 (4) verdieping (07) volgnummer
- HHA.04 (HHA) type kozijn (04) type volgnummer

Peil=0 = NAP + 1500mm

overzicht

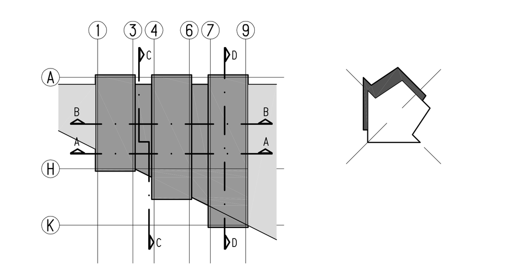

status	definitief
uitgifte/wijziging	omschrijving wijziging / getek. / gecontr. / beoord. / wijzig. / datum
	bouwaanvraagtekening / bek / – / 12-12-2008
werkcode	09096 — formaat A0 — schaal 1:100
onderwerp	doorsnede C-C
werk	Cultureel Centrum Eemplein, Amersfoort
opdrachtgever	Gemeente Amersfoort
architect	Neutelings Riedijk Architecten, P.O. Box 527, 3000 AM, ROTTERDAM

abt

Velp
Arnhemsestraatweg 358, Velp Postbus 82, 6800 AB Arnhem
tel. +31 (0)26 368 31 11 fax +31 (0)26 368 31 10
www.abt.eu info@abt.eu

bouwkunde — ba302