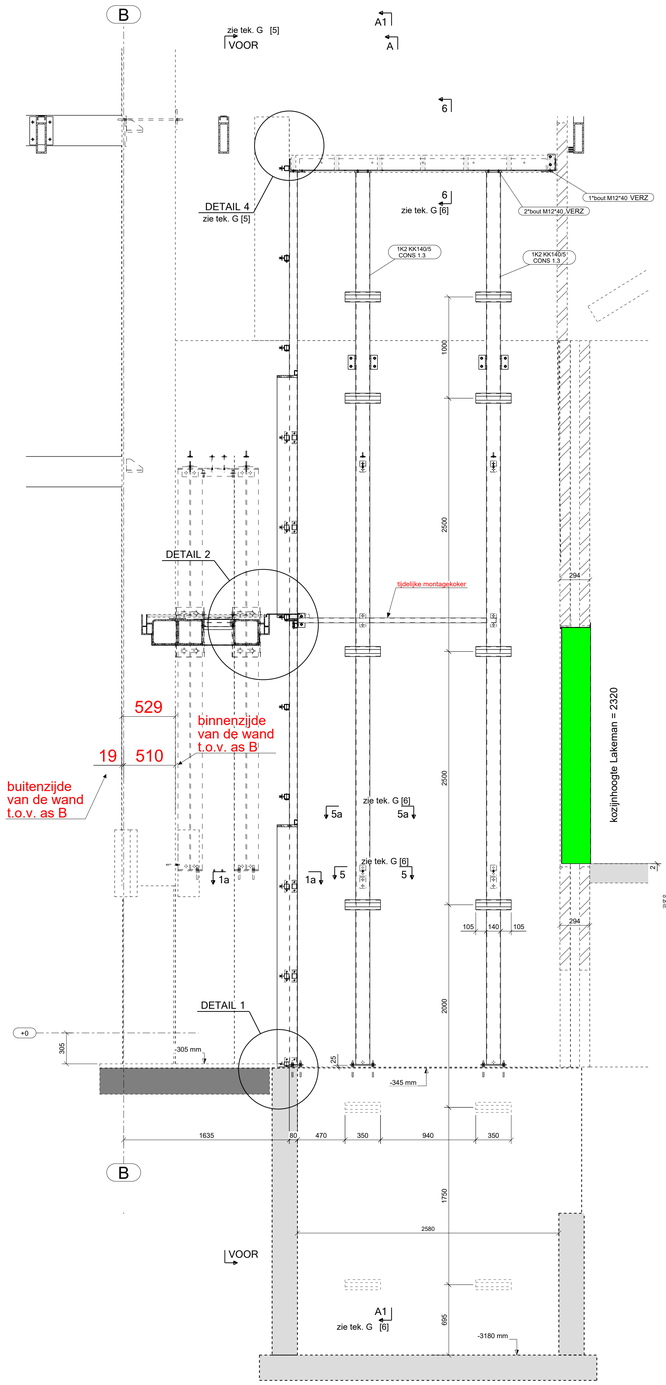

DSN loopbrug bij aansluiting lift , 1:25

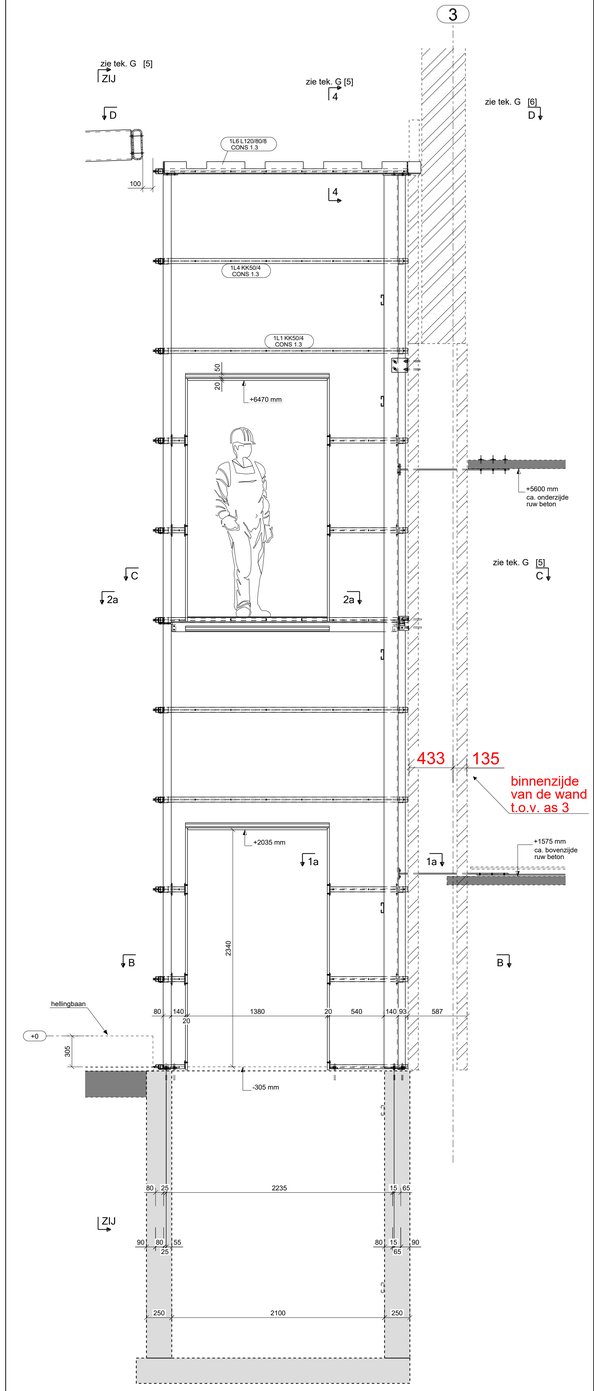

dsn A - A , 1:25

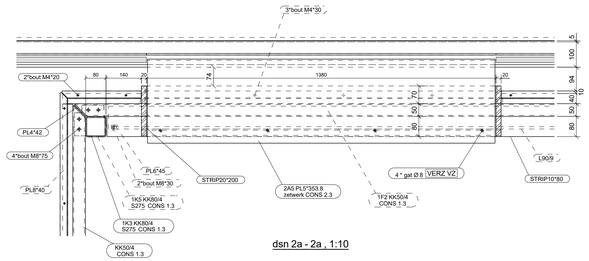

dsn 2a - 2a , 1:10

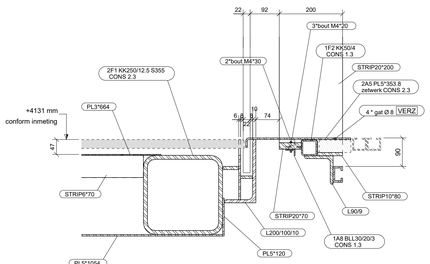

detail 2 , 1:8

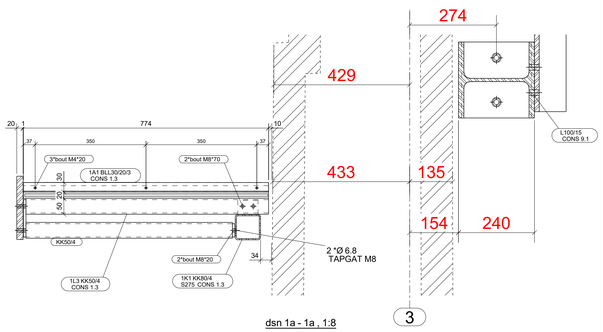

dsn 1a - 1a , 1:8

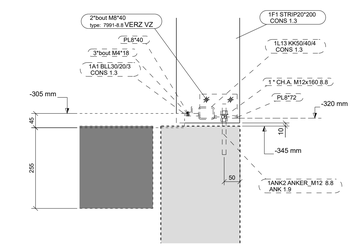

detail 1 , 1:8

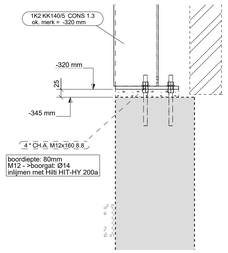

dsn VPL - VPL , 1:8

Conserverings- & Transportlijst

Fase naam	Afwerking	Commentaar	Opdrachtfase
CONS 1.1	2 COMP ZFF PRIMER RAL VRIJ 80µm	liftkooi	
CONS 1.3	2-laags NATLAK RAL7016 160µm Antracietgrijs	liftkooi	
CONS 1.7	2 COMP ZFF PRIMER RAL VRIJ 80µm	tijdelijk / montage	
ANK 1.9	THERMISCH VERZINKT	ankers	
CONS 2.1	2 COMP ZFF PRIMER RAL VRIJ 80µm	loopbrug	
CONS 2.3	2-laags NATLAK RAL7016 160µm Antracietgrijs	loopbrug	
ANK 2.9	GLANSVERZINKT	ankers	
CONS 3.3	2-laags NATLAK RAL7016 160µm Antracietgrijs	kaders in achterwand lift	-1010
CONS 4.1	2 COMP ZFF PRIMER RAL VRIJ 80µm		
CONS 4.3	2-laags NATLAK RAL7016 160µm Antracietgrijs	hoge dak (atrium)	
ANK 4.9	GLANSVERZINKT	trekstangen / ankers	
CONS 9.1	2 COMP ZFF PRIMER RAL VRIJ 80µm	aanpassing constructie boven toiletgroepen	-1015
ANK 9.9	GLANSVERZINKT	ankers	-1015
CONS 10.3	2-laags NATLAK RAL7016 160µm Antracietgrijs	zetwerk over HWA + kolom	-1019
F2000	NOG TE FASEREN STAALWERK	nog in te delen staalwerk	

gewichten >1500kg

(zichtbaar op deze tekening)

Merk	Profiel	Lg (mm)	Aantal	Gewicht (kg)
2F1	KK250/12.5	4165	1	3592

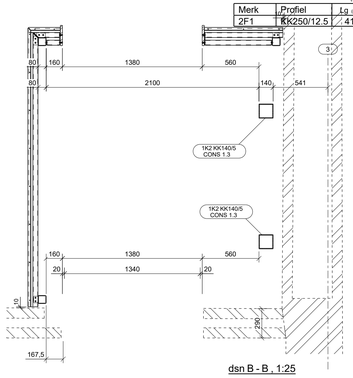

dsn B - B , 1:25

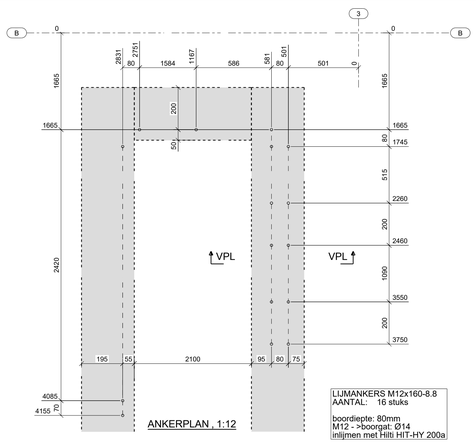

ANKERPLAN , 1:12

Executieklasse: EXC2

DEFINITIEF

Rev. nr.	Rev. fase	Revisie omschrijving		Rev. datum
5	-	DEFINITIEF	TLi	06-01-2020
4	-	DEFINITIEF	TLi	24-12-2019
3	-	TER VRIJGAVE hoofdmaatvoering vastgelegd t.b.v. uitwerking IGS i.o.m. J. Mallo	TLi	18-12-2019
2	-	TER VRIJGAVE ter vrijgave productie (door opdrachtgever)	TLi	04-11-2019
1	-	VOORLOPIG	TLi	09-10-2019

Opdrachtgever: Kontakt der Kontinenten

Hoofdconstructeur: iKAABEE

Werk: Conferentiehotel Kontakt der Kontinenten

Adres: Amersfoorststraat 20, Soesterberg

Onderwerp: Aanzichten - Liftkooi - deel 1

Getekend: Thomas Ligthart

Schaal: zie aanzicht

Formaat: **A1-verlengd**

FASE 1+2

Materiaal: S235 T.A.V. Bouten: 8.8-THVZ gerold T.A.V.

Lassen: zie werkplaatstekeningen

Algemeen: S235 a = 0,38 x t S355 a = 0,44 x t T.A.V.

VIC OBDAM

BOUWEN BEGINT MET STAAL

T: 0226-463 044 (algemeen)
T: 0226-363 690 (tekenkamer)

Projectnummer: 280124

Tekening: G [4]

Tekla Structures model: 280124_PMO_Kontakt der Kontinenten