

as Y8

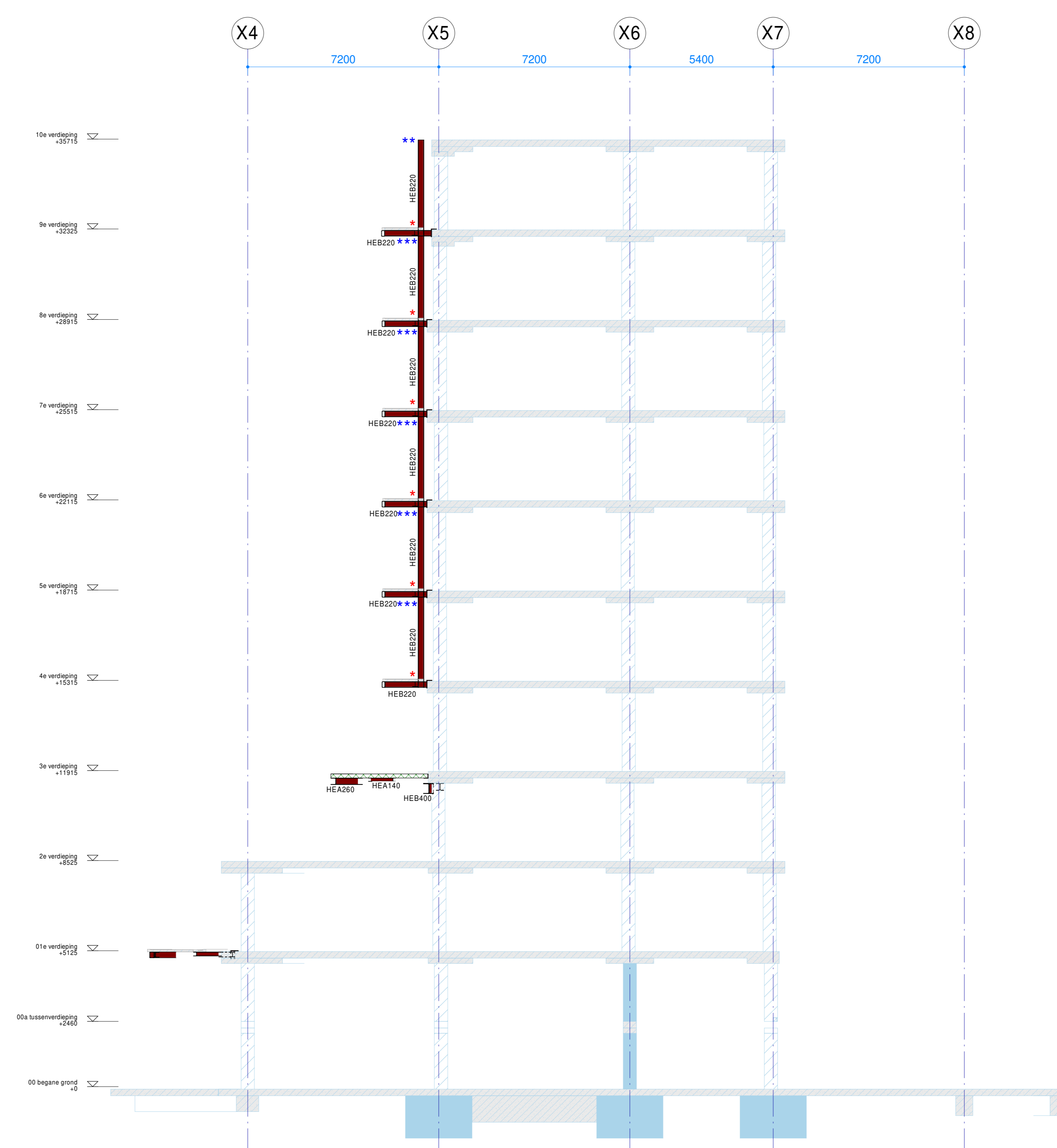

as Y9

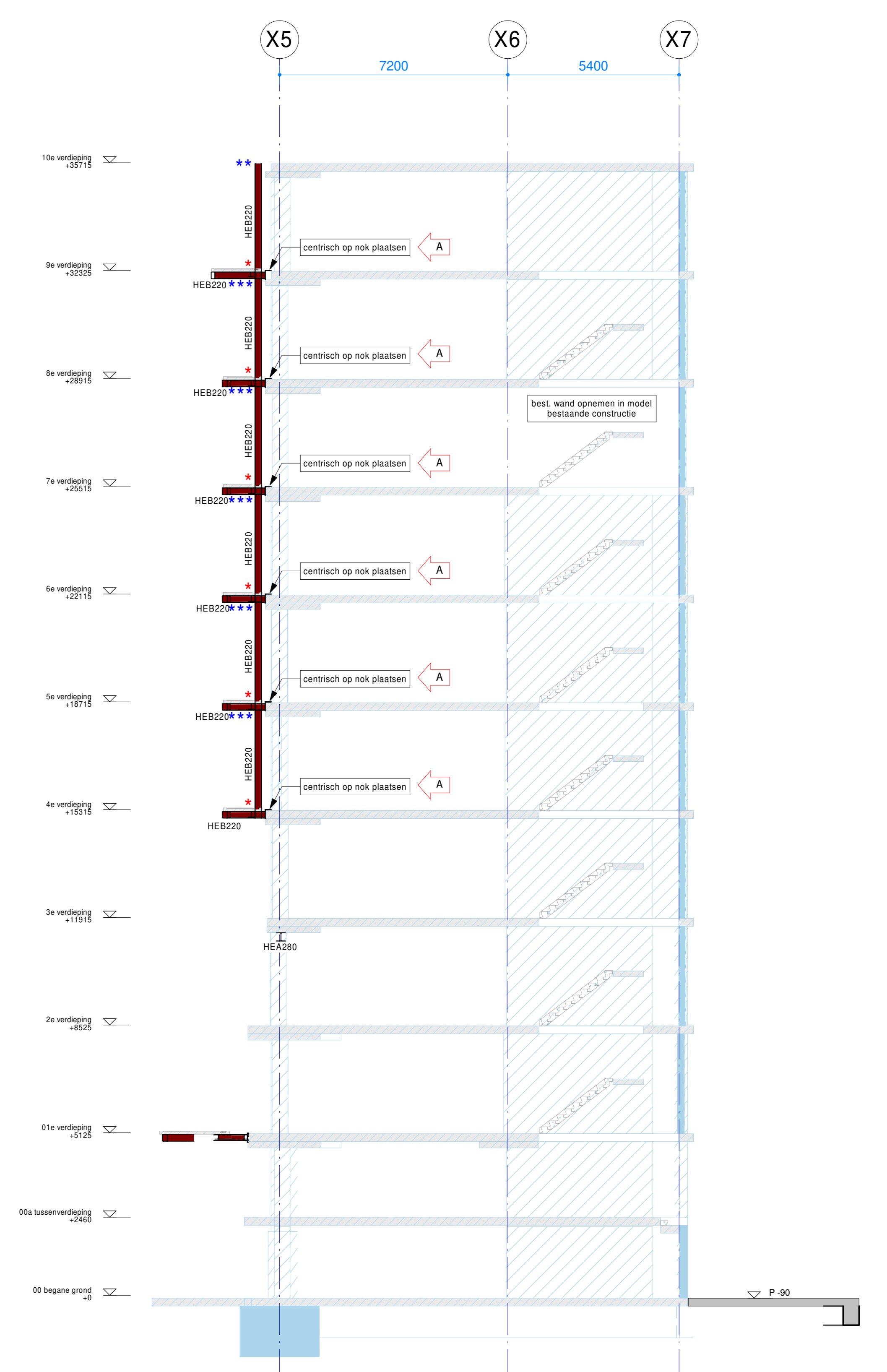

as Y10

- \* Momentvast verbinding
- \*\* Staal constructie t.b.v. balkon aan bovenzijde horizontaal koppelen aan bestaande constructie.
- \*\*\* Staal constructie t.b.v. balkon aan bovenzijde horizontaal koppelen aan bovenliggende staalconstructie t.b.v. balkon.

Voor constructieve uitgangspunten zie rapport 4956-TO-01.

De bestaande constructie, trappen en balkons worden weergegeven uit het model van Klunder Architecten per mail ontvangen d.d. 13-07-2022. IMD heeft het model bestaande constructie niet gecontroleerd op de volledigheid e/o op juistheid.

De bestaande constructie dient i.h.w. te worden gecontroleerd c.q. te worden ingemeten door aannemer. Indien i.h.w. afwijkingen t.o.v. deze tekening worden geconstateerd, dient direct contact te worden opgenomen met hoofdconstructeur.

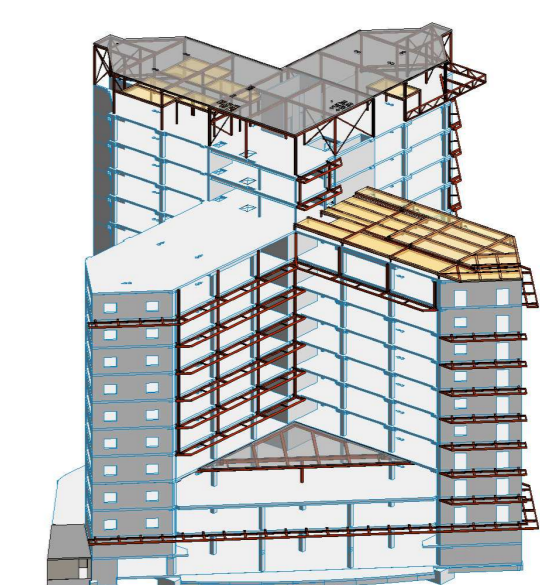

**IMd**  
Raadgevende  
Ingenieurs

Postbus 56521  
3007 JA Rotterdam  
Pakstraat 77  
3071 EL Rotterdam  
t 010 201 23 60  
e imd@imd.nl  
www.imd.nl

**Transformatie kantoorgebouw De Ster** : project  
Van Omme & de Groot Projectontwikkelaars en Bouwers B.V. : opdrachtgever  
Mecanoo architecten (bouw- uitwerking Klunder Architecten b.v.) : architect

4956 : projectnummer  
R. Treels : projectleider  
A.K. Kuiper : projecttekenaar  
staalconstructie t.p.v. diverse m.n. balkons : omschrijving wijziging  
06-10-2023 : datum wijziging

Doorsneden t.p.v. as Y8, Y9 en Y10 : onderdeel  
1:100 : schaal  
A0 : papierformaat  
19-07-2022 : datum

TO W07V-A : fase-tekeningnaam-versie