

wand as A
1 : 100

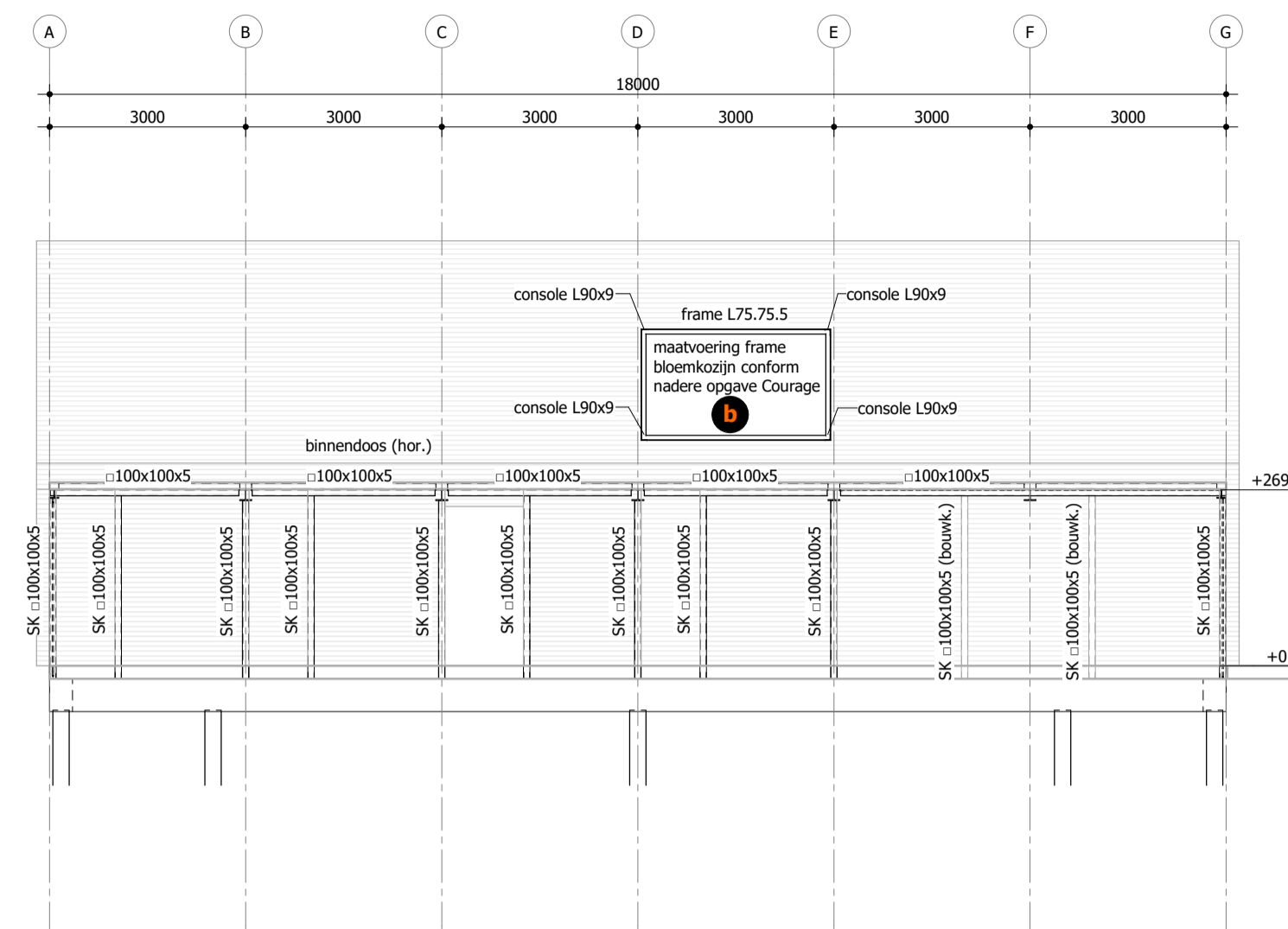

wand as 3
1 : 100

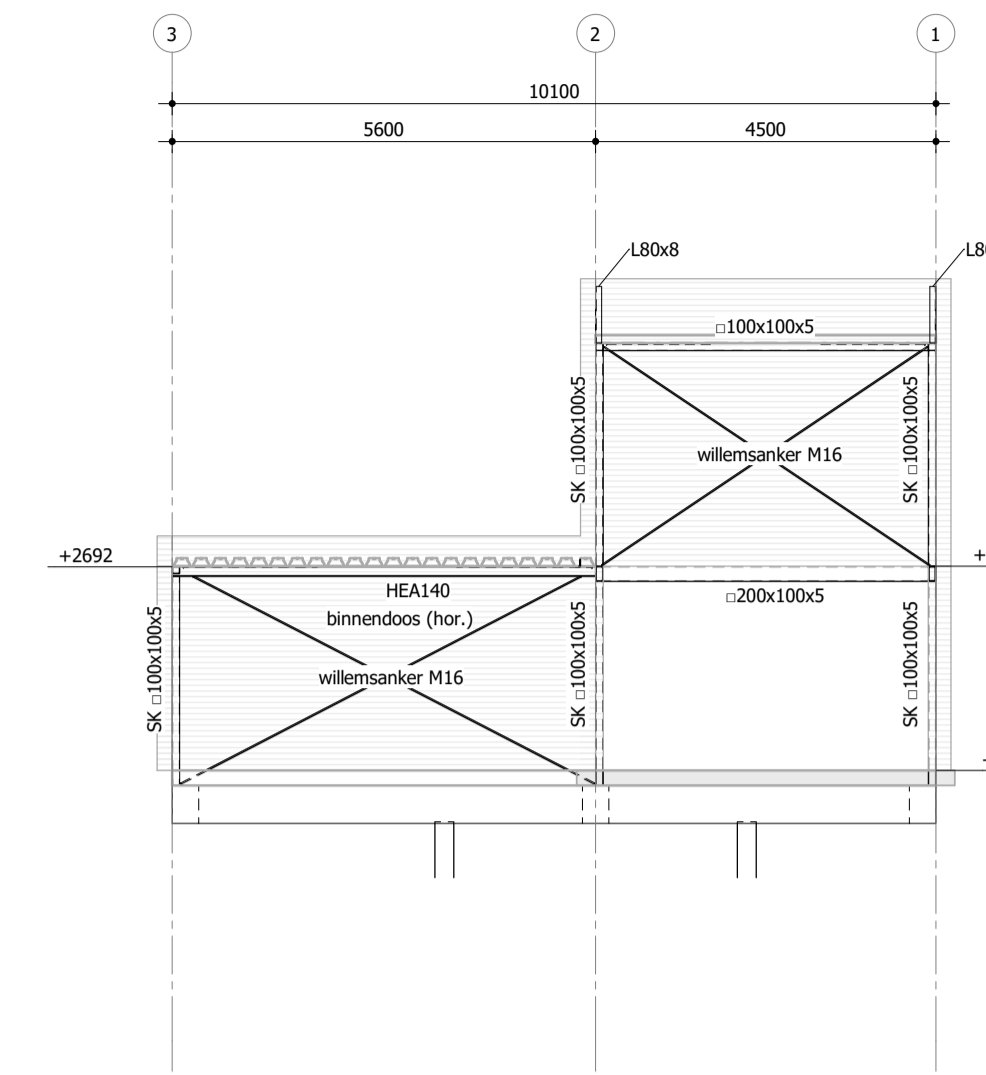

wand as G
1 : 100

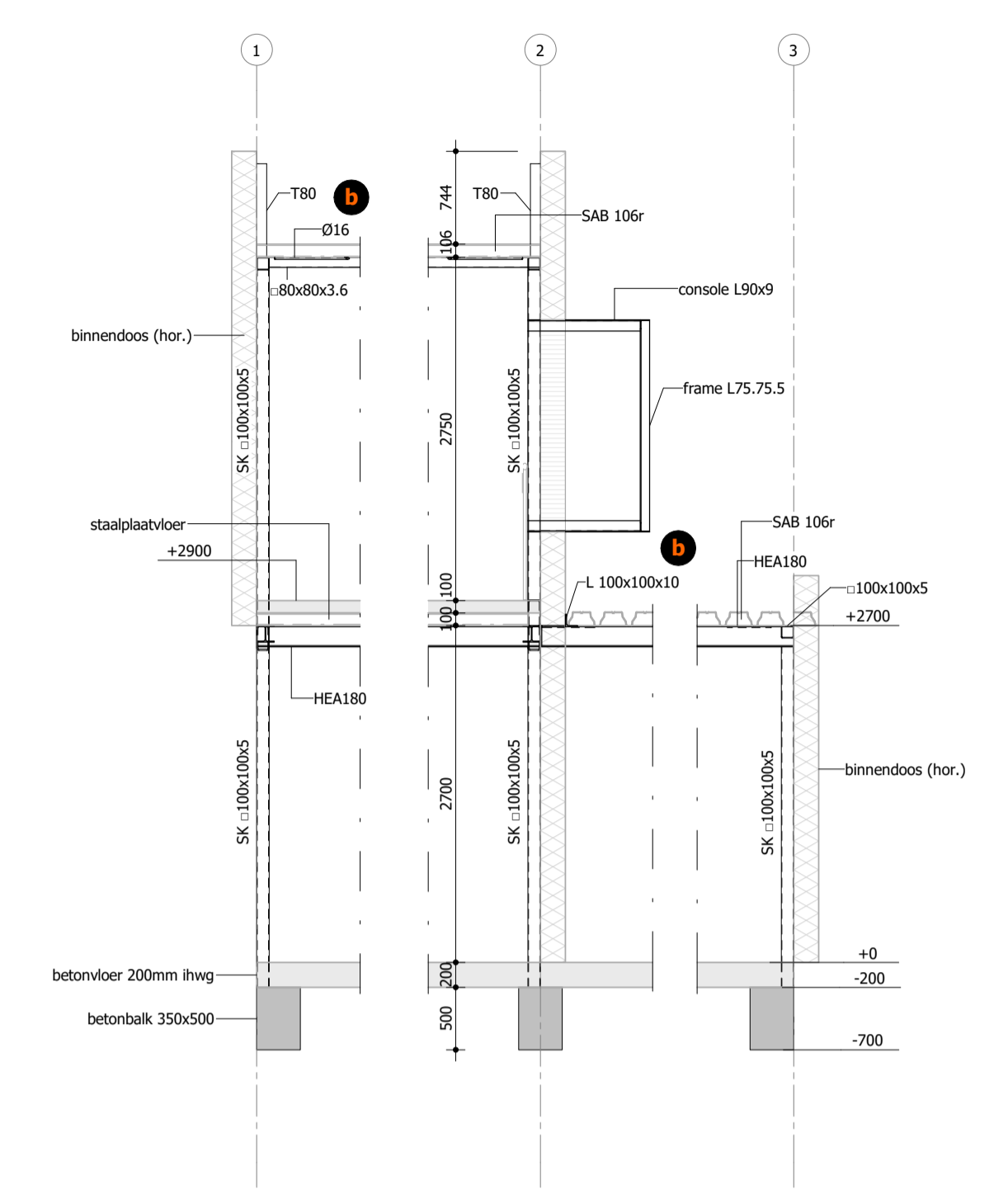

principe drsn. op as E
1 : 50

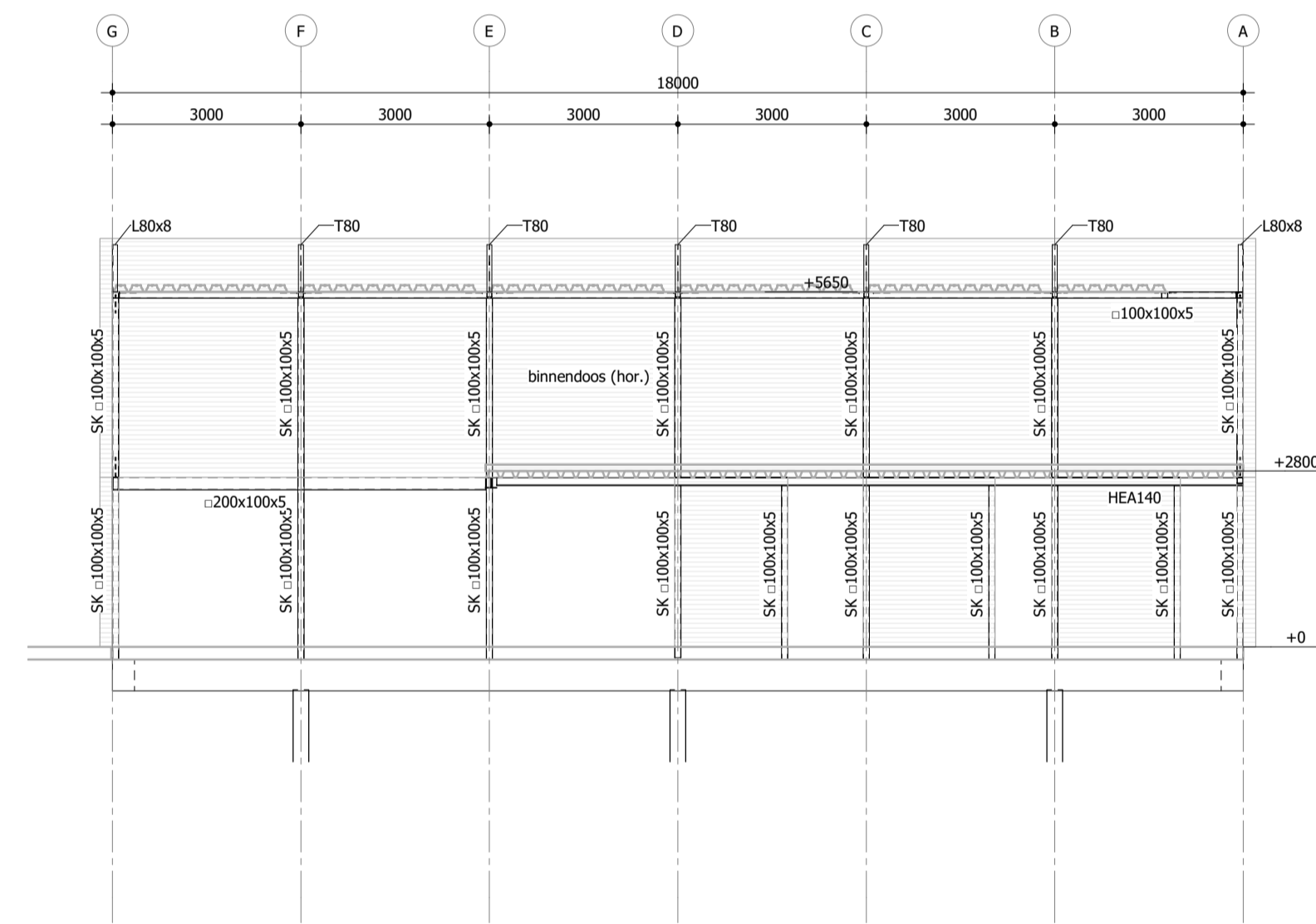

wand as 1
1 : 100

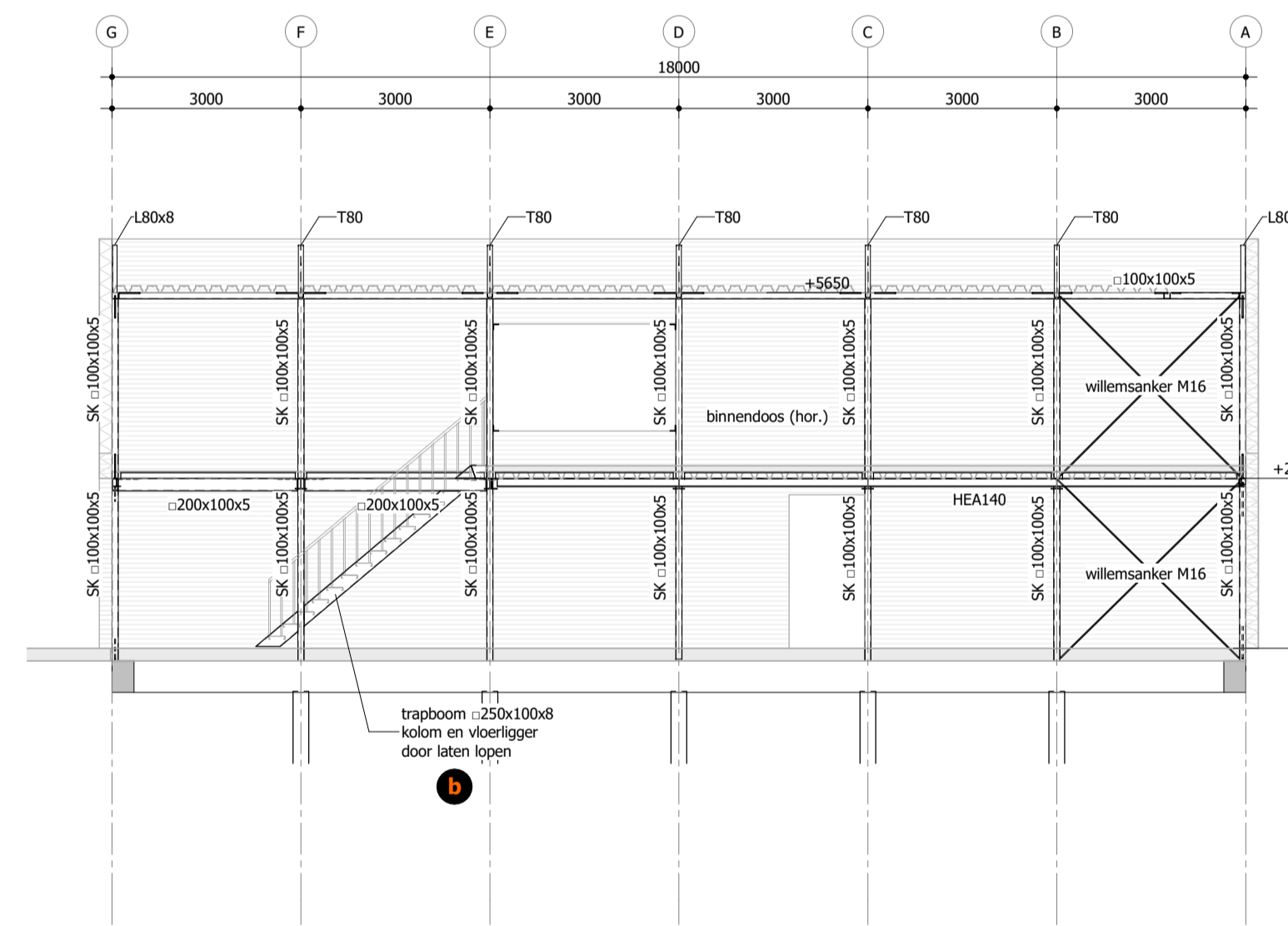

wand as 2
1 : 100

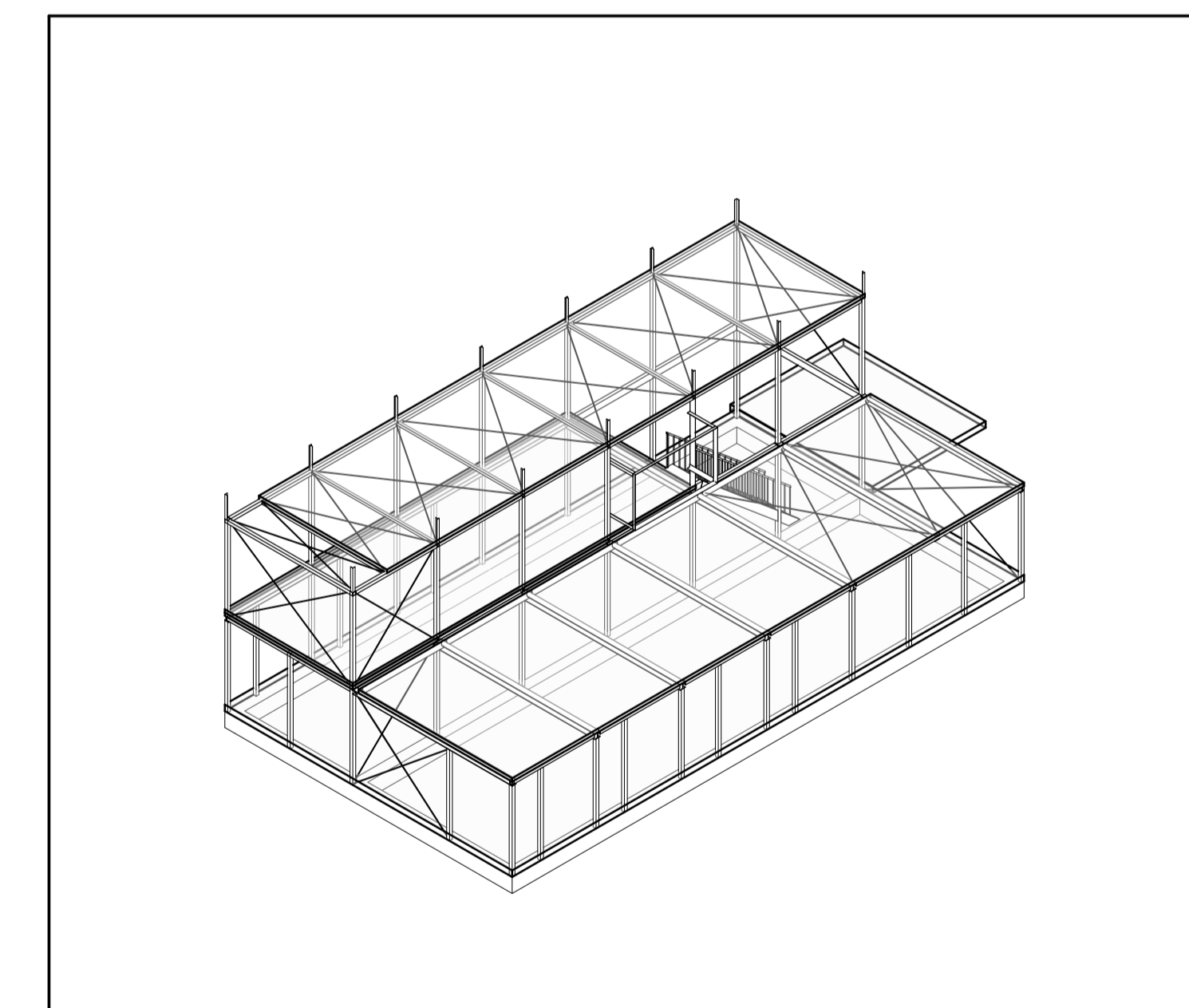

conStabiel
Adviseurs in Bouwtechniek

Project: Nieuwbouw woning Robbar te Pijnacker
Wijzigingen
Onderdeel: Staalgevels en doorsnede
a 19-06-2017
b 25-07-2017

Opdrachtgever: dhr. Mulder en mevr. Hendricks
Architect: Courage architecten
Datum: 21-06-2016 Adviseur: ing. C. F. Veenink Fase: DO
Schaal: As indicated Tekenaar: T. Rutgers Status: Definitief
Formaat: A1

Projectnummer: 16221
Bladnummer: CD300
Bladafsluiting 89 | 6881 CD Velp | info@constabiel.nl | 026 - 261 98 97
Handelsregister 56550448 | B.T.W. nr. NL 852181437801 | www.constabiel.nl | info@constabiel.nl
Alle werkzaamheden worden verricht onder de toepassing van de Richtlijn Houderij
opdrachtgever-architect-ingenieur en adviseur (ORR2011), geïntegreerd te griffie van de
Aanbestedingscommissie te Den Haag. Op verzoek kunnen wij deze algemene voorwaarden toezenden.

Staal

Definitieve details, detailberekeningen, werktekeningen, hulpstaal, valbeveiliging, opleggingen, sparringen, anker- en boutverbindingen, tijdelijke voorzieningen voor montage en uitvoering zijn uit te voeren conform opgave leverancier.
Kwaliteit voor het staal; (tenzij anders staat aangegeven)
Walsprofielen S235JR2 Bouten 8.8 Ankers 4.6
Staalconstructies en verankeringen in vochtig milieu corrosiewerend behandelen, met een referentieperiode van 50 jaar.
Indien dak of vloerliggers worden voorzien van een zeeg, dan moet deze zeeg parabool-vormig worden uitgevoerd.
Detail berekeningen en tekeningen ter controle aanbieden bij conStabiel