

Doorsnede HH

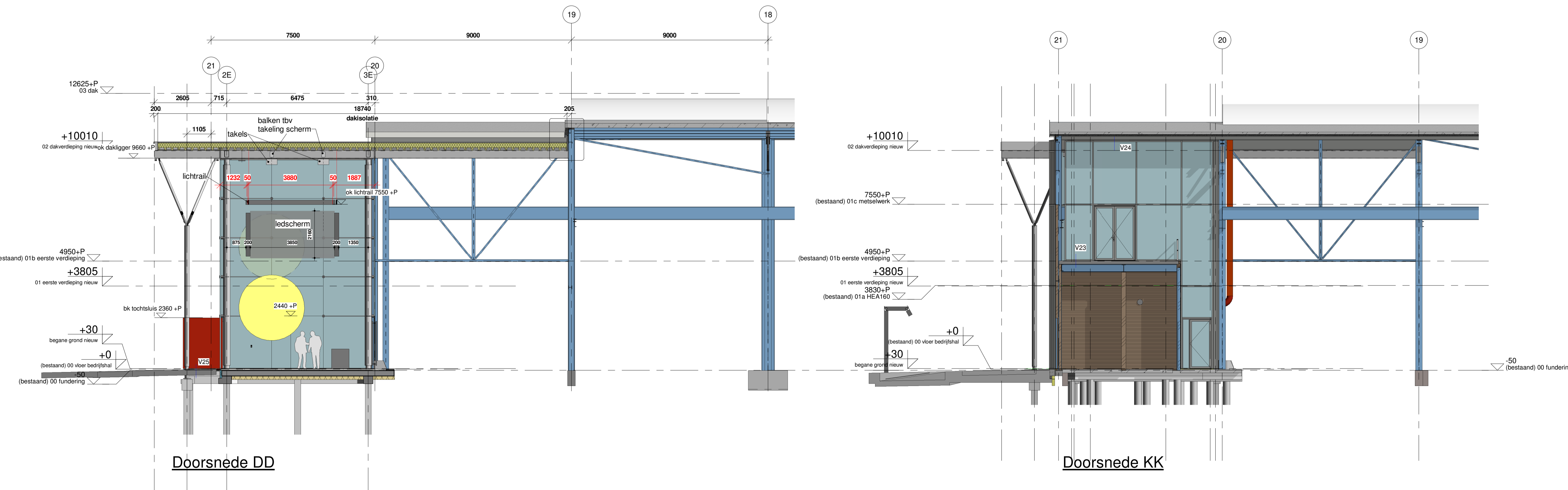

Doorsnede DD

Doorsnede KK

Algemeen:
peil=0=4200-NAP
 - hoofdconstructie volgens 'uitgangspuntenrapport constructief ontwerp' IMD
 - maatvoering in het werk controleren
 - nieuwe riolering aansluiten op bestaande terreinriolering welke is aangesloten op het gemeentelijk
 - het te verbouwen bouwwerk heeft een zodanige voorziening voor luchtverversing dat het ontstaan van een redelijke kwaliteit van de binnenlucht wordt voorkomen minimaal volgens bouwbesluit, ventileren middels mechanische toe- en afvoer
 - verwarming door vloerverwarming aangesloten op lucht/warmtepomp
 - elektrische installatie voorzien van elektra aansluitingen min. volgens NEN 1010
 - dagmaat alle binnens- en buitendrukvoegen uit te voeren met een min. dagmaat > 850 x 2300 mm,
 - voor het veilig toepassen van glas: uitgangspunt NEN 3559
 - materialisering en kleuren volgens kleur- en materiaalstaat exterieur d.d. 21-07-2023 door LMA
 - trappen, vloer- en trapafscheidingen minimale afmetingen volgens bouwbesluit
 - Het gehele gebouw is voorzien van een niet-automatische brandmeldinstallatie conform NEN 2530 en een ontruimingsalarminstallatie type B conform NEN 2575.
 - Hierbij is, op eis van de verzorger, objectbeveiliging conform NEN 2535 aanwezig ter plaatse van de lokale zones met (paal)stijlen
 - Het gehele gebouw bestaat uit één brandcompartiment, gebaseerd op een NEN 6079 rapportage welke is opgesteld op grond van artikel 1.3 lid 1 van het Bouwbesluit 2012 (gelijkwaardigheidsbepaling).

TECHNISCH ONTWERP

Lugten MalschaertArchitecten bv

LMA

Buiten Walevest 2
 3311 AD Dordrecht
 telefoon: 078 639 35 35
 telefax: 078 639 35 30
 www.lmarchitecten.nl
 info@lmarchitecten.nl

opdrachtgever	VLOG
werk	Van Leeuwen Buizen
formaat tekening	A1
schaal	1:100
tekeningdatum	09-06-2023
wijzigingsdatum	1: 23-06-2023 2: 14-09-2023 3: 08-10-2024
getekend	MVV
werknnummer	22 938
bladnummer	200
onderdeel	Doorsneden Nieuw DD, HH en KK

Het auteursrecht wordt voortbestaan overeenkomstig de wet CAD tekening: geen handmatige aftekeningen toegestaan.
 Niet-afgeleverde tekening mag overgenomen worden zonder toestemming van onze opdrachtgever en/of bureau.