Conserverings- & Transportlijst			
Fase naam	**Afwerking**	**Commentaar**	**Opdrachtfase**
CONS 109.1	2 COMP.ZFF PRIMER RAL vrij	nieuwe kolom plint Kalverstraat / Kuijt	
CONS 109.2	THERMISCH VERZINKT	plint Kalverstraat / Kuijt	
CONS 109.7	ONBEHANDELD	ihw lassen	
ANK 109.9	N.V.T.	ankers	

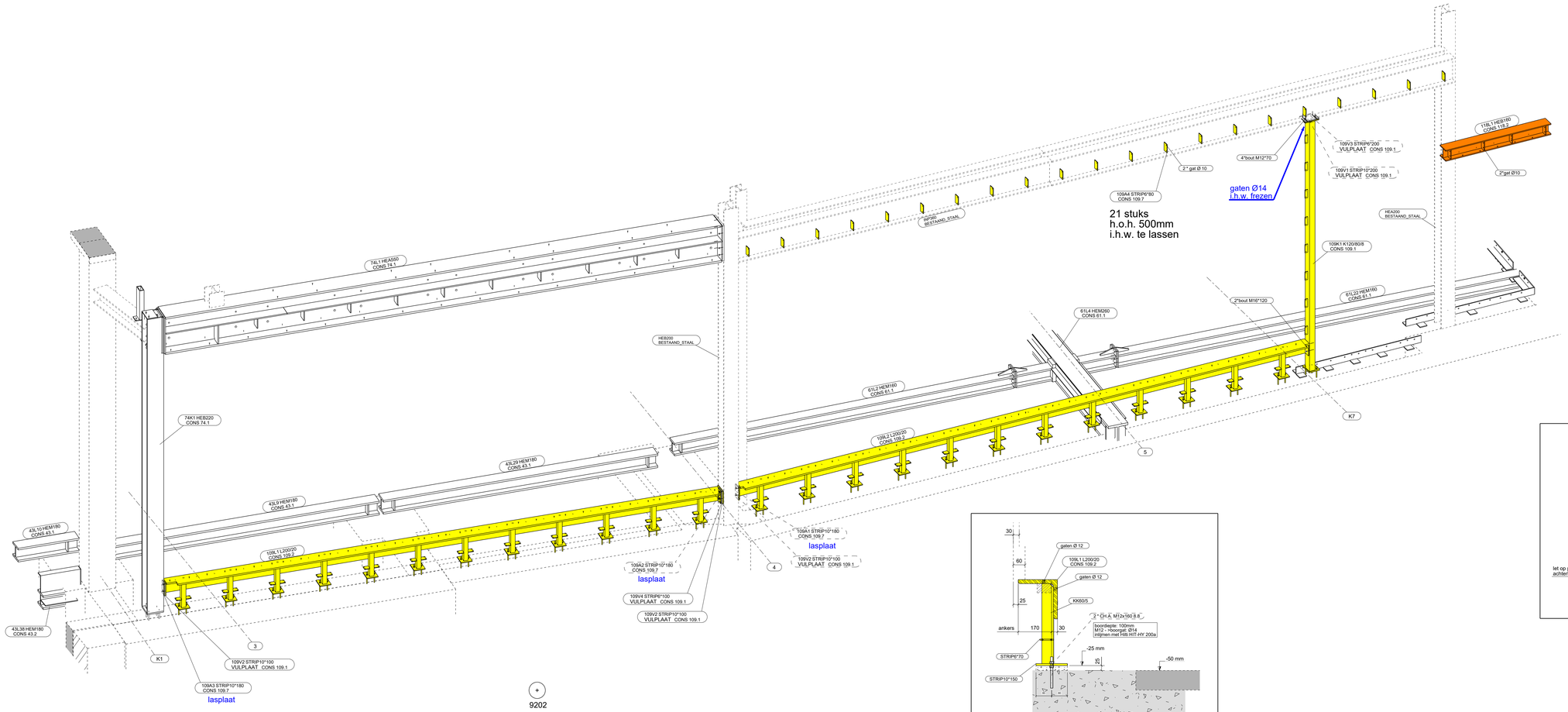

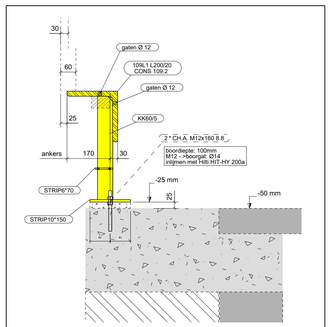

dsn A - A , 1:10

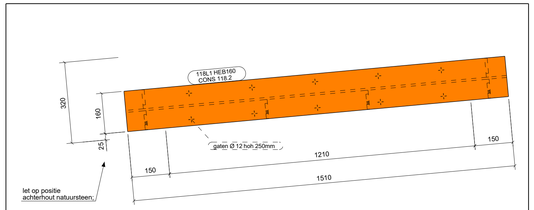

bovenaanzicht dubbele latei , 1:10

CHEMISCH ANKER M16x190
kwaliteit 8.8 ELVZ

AANTAL: 51 stuks

inboordiepte: 100mm

alle voetplaten ok. = peil -25mm

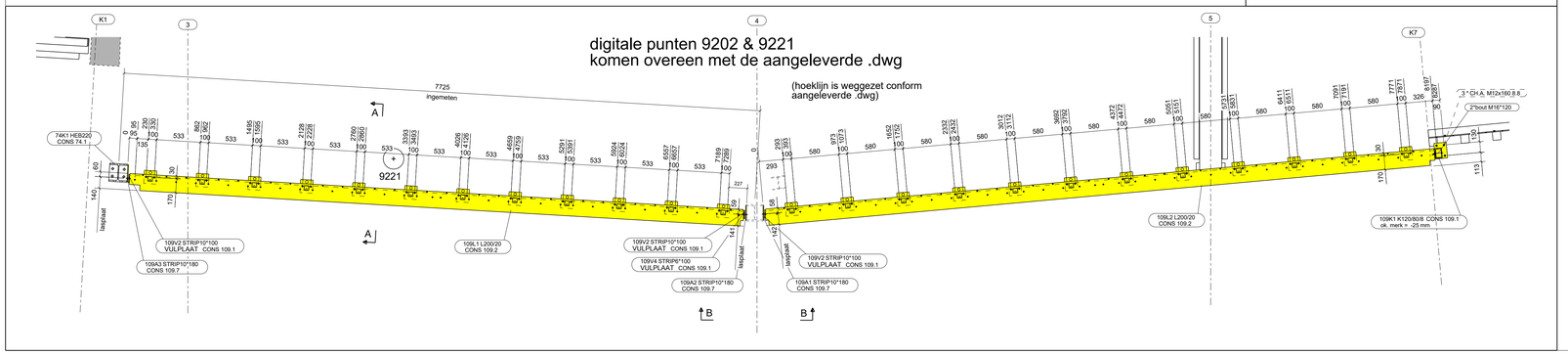

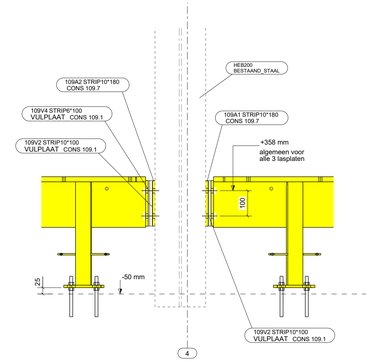

dsn B - B , 1:10

Executieklasse: EXC2

DEFINITIEF

Rev. nr.	Rev. fase	Revisie omschrijving		Rev. datum
3	1100	DEFINITIEF opdrachtfase 1100: nieuwe HEB160 latei ipv dubbele	TLi	26-09-2018
2	-	DEFINITIEF	TLi	25-09-2018
1	-	VOORLOPIG	TLi	17-08-2018

Opdrachtgever: van Wijnen Heerhugowaard B.V.

Hoofdconstructeur: Strackee BV Bouwadviesbureau

Werk: voormalig V&D pand Kalverstraat

Adres: Kalverstr. 201 t/m 221 & Rokin 158 t/m 172, Amsterdam

Onderwerp: STAALOVERZICHT plint Kuijt Kalverstraat

Getekend: T. Ligthart

Schaal: zie aanzicht

Formaat: **A1-verlengd**

Fabrieksfases: 109 + 118

Materiaal: S235 T.A.V. Bouten: 8.8-THVZ gerold T.A.V.

Lassen: zie werkplaatstekeningen

Algemeen: S235 a = 0,38 x t S355 a = 0,44 x t T.A.V.

VIC OBDAM

BOUWEN BEGINT MET STAAL

T: 0226-453 044 (algemeen)
T: 0226-363 690 (tekenkamer)

Projectnummer - opdrachtfase: 270072-1100

Tekening: G [117]

Tekla Structures model: 270072_ver Wijnen_VBD