



| Tekeningenlijst | | | | | | | |
|-----------------|------------------------------------|----------------|-----------------|---------|------------|--------------------|--------|
| Tekening nummer | Tekening naam | Tekeningversie | Document status | Formaat | Datum | modelleur | Fase |
| B000 | Tekeningenlijst | 3.0 | Vrijgegeven | A3 | 15-11-2013 | E.C.L.A. Vermeulen | Bestek |
| B001 | Situatie | 2.0 | VERVALLEN | A2 | 30-10-2013 | E.C.L.A. Vermeulen | Bestek |
| B001-A | Situatie overzicht | 3.0 | Vrijgegeven | A0 | 15-11-2013 | E.C.L.A. Vermeulen | Bestek |
| B001-B | 3 D Impressie | 3.0 | Vrijgegeven | A0 | 15-11-2013 | E.C.L.A. Vermeulen | Bestek |
| B001-C | 3 D Impressie 2 | 3.0 | Vrijgegeven | A0 | 15-11-2013 | E.C.L.A. Vermeulen | Bestek |
| B001-D | Overzicht Windverbanden | 3.0 | Vrijgegeven | A0-1470 | 15-11-2013 | E.C.L.A. Vermeulen | Bestek |
| B002 | Bouwkundig Type A, B en C | 3.0 | Vrijgegeven | A0-1260 | 15-11-2013 | E.C.L.A. Vermeulen | Bestek |
| B003 | Constructie Type A,B en C | 3.0 | Vrijgegeven | A0 | 15-11-2013 | E.C.L.A. Vermeulen | Bestek |
| B004 | Bouwkundig Type B2/C2 en D | 3.0 | Vrijgegeven | A0 | 15-11-2013 | E.C.L.A. Vermeulen | Bestek |
| B005 | Constructief Type B2/C2 en D | 3.0 | Vrijgegeven | A0-1680 | 15-11-2013 | E.C.L.A. Vermeulen | Bestek |
| B005-A | Bouwkundig Type B2 en B3 | 3.0 | Vrijgegeven | A0 | 15-11-2013 | E.C.L.A. Vermeulen | Bestek |
| B005-B | Constructief Type B2 en B3 | 3.0 | Vrijgegeven | A0-1680 | 15-11-2013 | E.C.L.A. Vermeulen | Bestek |
| B006 | Bouwkundig Type D1, D4 en E1 | 3.0 | Vrijgegeven | A0-1470 | 15-11-2013 | E.C.L.A. Vermeulen | Bestek |
| B007 | Constructie Type D1, D4 en E1 | 3.0 | Vrijgegeven | A0-1470 | 15-11-2013 | E.C.L.A. Vermeulen | Bestek |
| B008 | Bouwkundig Type D2 en E2 | 3.0 | Vrijgegeven | A0 | 15-11-2013 | E.C.L.A. Vermeulen | Bestek |
| B009 | Constructie Type D2 en E2 | 3.0 | Vrijgegeven | A0 | 15-11-2013 | E.C.L.A. Vermeulen | Bestek |
| B010 | Bouwkundig Type D3 en E3 | 3.0 | Vrijgegeven | A0-1470 | 15-11-2013 | E.C.L.A. Vermeulen | Bestek |
| B011 | Constructie Type D3 en E3 | 3.0 | Vrijgegeven | A0 | 15-11-2013 | E.C.L.A. Vermeulen | Bestek |
| B012 | Bouwkundig Type F/G /I en I1 | 3.0 | Vrijgegeven | A0-1470 | 15-11-2013 | E.C.L.A. Vermeulen | Bestek |
| B013 | Constructief Type F/G /I en I1 | 3.0 | Vrijgegeven | A0-1470 | 15-11-2013 | E.C.L.A. Vermeulen | Bestek |
| B014 | Bouwkundig Type B2/H/H2/H4 en H5 | 3.0 | Vrijgegeven | A0-1470 | 15-11-2013 | E.C.L.A. Vermeulen | Bestek |
| B015 | Constructief Type B2/H/H2/H4 en H5 | 3.0 | Vrijgegeven | A0 | 15-11-2013 | E.C.L.A. Vermeulen | Bestek |
| B016 | Details deel 1 | 3.0 | Vrijgegeven | A0 | 15-11-2013 | E.C.L.A. Vermeulen | Bestek |
| B017 | Details deel 2 | 3.0 | Vrijgegeven | A0 | 15-11-2013 | E.C.L.A. Vermeulen | Bestek |
| B018 | Details deel 3 | 3.0 | Vrijgegeven | A0 | 15-11-2013 | E.C.L.A. Vermeulen | Bestek |

| revisie overzicht Nota van inlichtingen | | |
|---|---|------------|
| nummer | omschrijving | datum |
| 1 | Nieuwe Situatie tekening / overzicht types | 15-11-2013 |
| 2 | Overzicht windverbanden toegevoegd | 15-11-2013 |
| 3 | Aangepaste fundering/vloer/positie Type's B2/C2 en D | 15-11-2013 |
| 4 | Aangepast Type benaming | 15-11-2013 |
| 5 | Nieuw type/positie ventilatieschacht vanuit parkeergarage | 15-11-2013 |
| 6 | Aangepast rolluik, bak aan binnenzijde | 15-11-2013 |
| 7 | Aangepaste windverbanden | 15-11-2013 |

| | | |
|---|--------------------|--|
| Projectnummer | RM001453 | Gemeente Den Haag  Dienst Stadsbeheer (DSB) Vernieuwing Haagse Markt Bestek Tekeningenlijst |
| Identificatiecode | B60-DPO-AU-1300105 | |
| Modelversie | 2.0 | |
| Modelversiedatum | 22-08-0-2013 | |
| Tekeningversie | 3.0 | |
| Versiedatum | 15-11-2013 | |
| Documentstatus | Vrijgegeven | |
| Formaat | 420 x 297 | |
| Schaal | zie tekening | |
| Modellieur(s) | E.C.L.A. Vermeulen | |
| Besteknummer | MN04952 | B000 |
| Projectleider | Vákár, LI | |
| Vrijgegeven | Vákár, LI | |
| Divisie: Ruimte, mobiliteit en infra Afdeling: RM-IS-CO Postbus 2855 3500 GW Utrecht | |  Movares adviseurs & ingenieurs |



| Overzicht Kraam types | |
|-----------------------|--------|
| Type | Aantal |
| Type A | 54 |
| Type B | 288 |
| Type B2 | 17 |
| Type B3 | 2 |
| Type C | 14 |
| Type C2 | 5 |
| Type D | 12 |
| Type D1 | 23 |
| Type D2 | 12 |
| Type D3 | 7 |
| Type D4 | 1 |

| Overzicht Kraam types | |
|-----------------------|--------|
| Type | Aantal |
| Type E1 | 3 |
| Type E2 | 2 |
| Type E3 | 2 |
| Type F | 58 |
| Type G | 11 |
| Type H | 9 |
| Type H2 | 1 |
| Type H4 | 2 |
| Type H5 | 1 |
| Type I | 6 |
| Type J | 1 |
| Type K | 1 |
| Grand total: | 532 |

- Type A
- Type B
- Type B2
- Type B3
- Type C
- Type C2
- Type D
- Type D1
- Type D2
- Type D3
- Type D4
- Type E1
- Type E2
- Type E3
- Type F
- Type G
- Type H
- Type H2
- Type H4
- Type H5
- Type I
- Type J
- Type K

1 Overzicht Kraam types
schaal 1:500

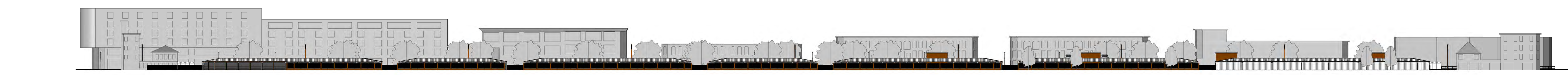

2 Aanzicht Noord-Oost
schaal 1:500

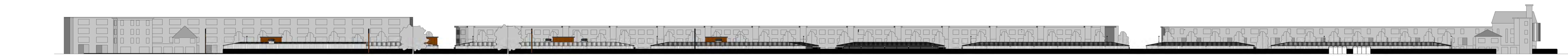

3 Aanzicht Zuid-West
schaal 1:500

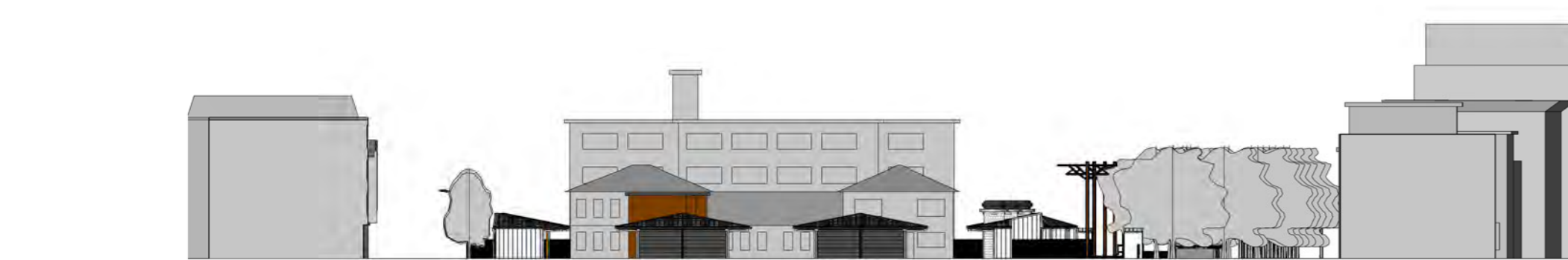

4 Aanzicht Noord-West
schaal 1:500



5 Aanzicht Zuid-Oost
schaal 1:500

| | | |
|-------------------|--------------------|---|
| Projectnummer | RM001453 | <p>Dienst Stadsbeheer (DSB) Vernieuwing Haagse Markt</p> <p>Bestek Situatie overzicht</p> |
| Identificatiecode | ISS-DPS-AU-100195 | |
| Revisie | 2.0 | |
| Hoofddatums | 22-08-0-2013 | |
| Tekeningenset | 3.0 | |
| Versiedatum | 15-11-2013 | |
| Documentstatus | Vrijgegeven | |
| Tekening | 199 x 841 | |
| Schaal | zie tekening | |
| Middelen | E.C.L.A. Verhuizen | |
| Bestelnummer | MNDL952 | B001-A |
| Projectleider | Vakár, LI | |
| Vrijgegeven | Vakár, LI | <p>Movares adviseurs & ingenieurs</p> |

Divisie: Ruimte, mobiliteit en infra
Afdeling: RH-IS-CO
Postbus: 2855
3500 GW Utrecht

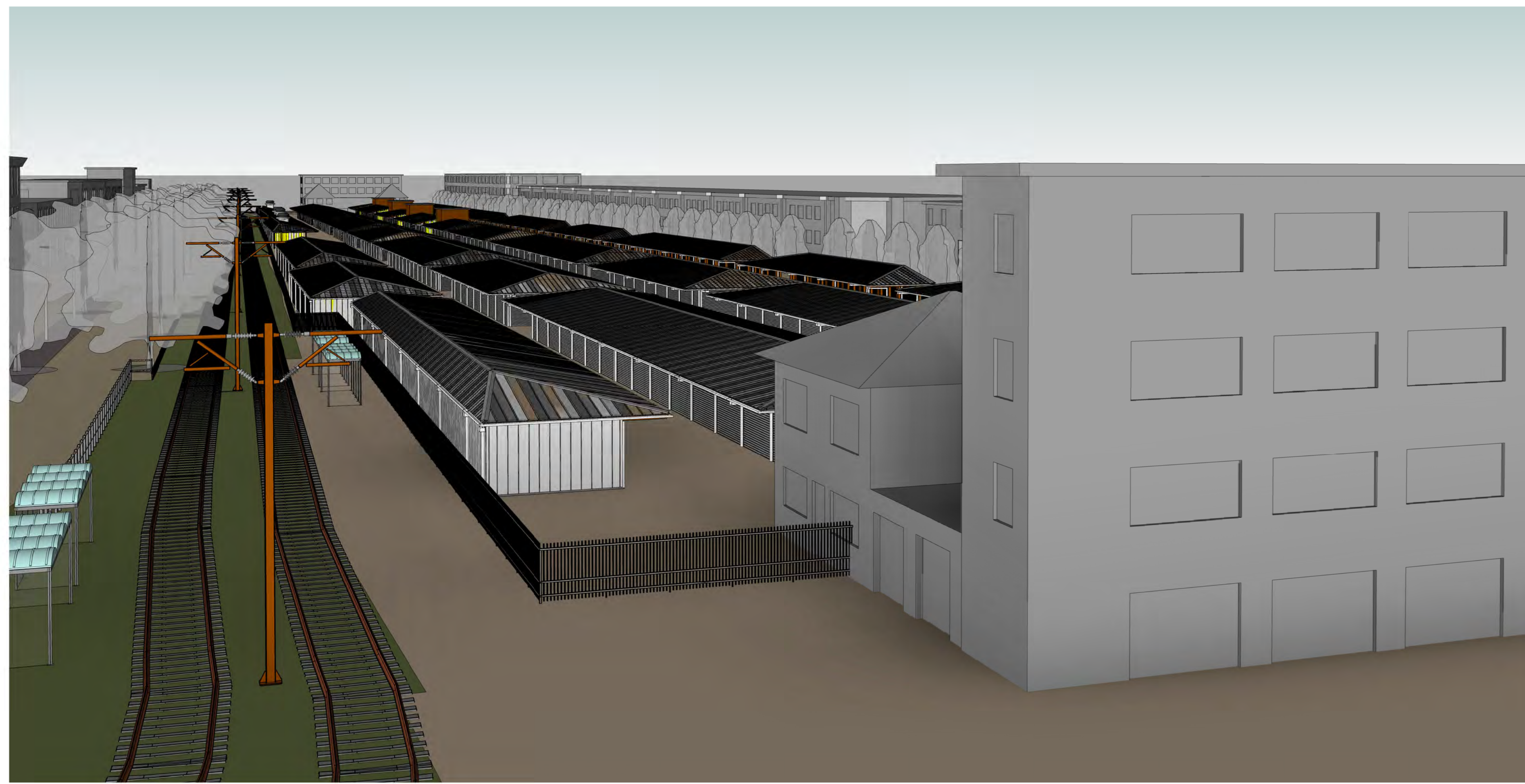

1 3D View richting Zuid-Oost
schaal

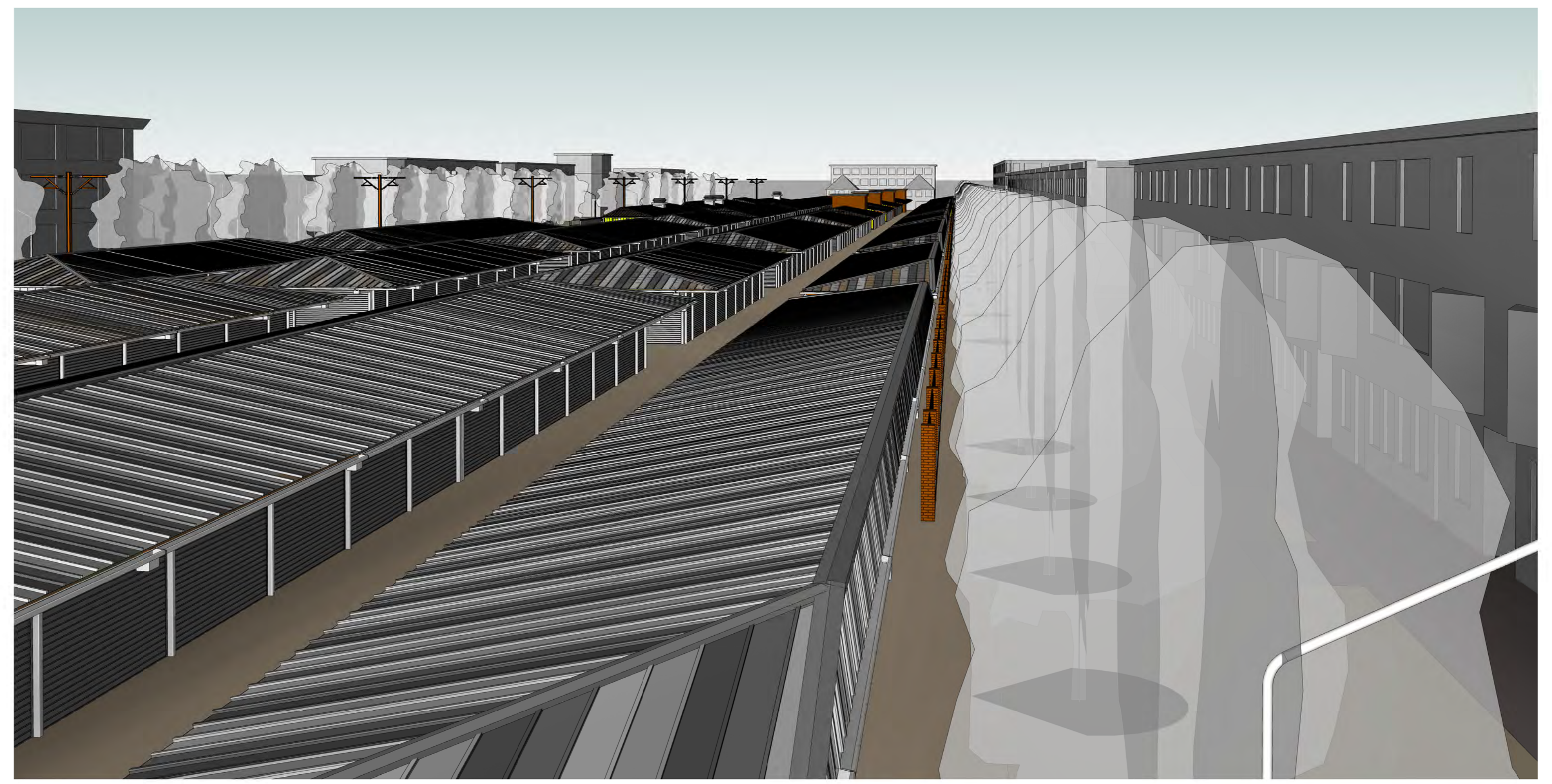

3 3D View vanaf Fietsenstalling
schaal

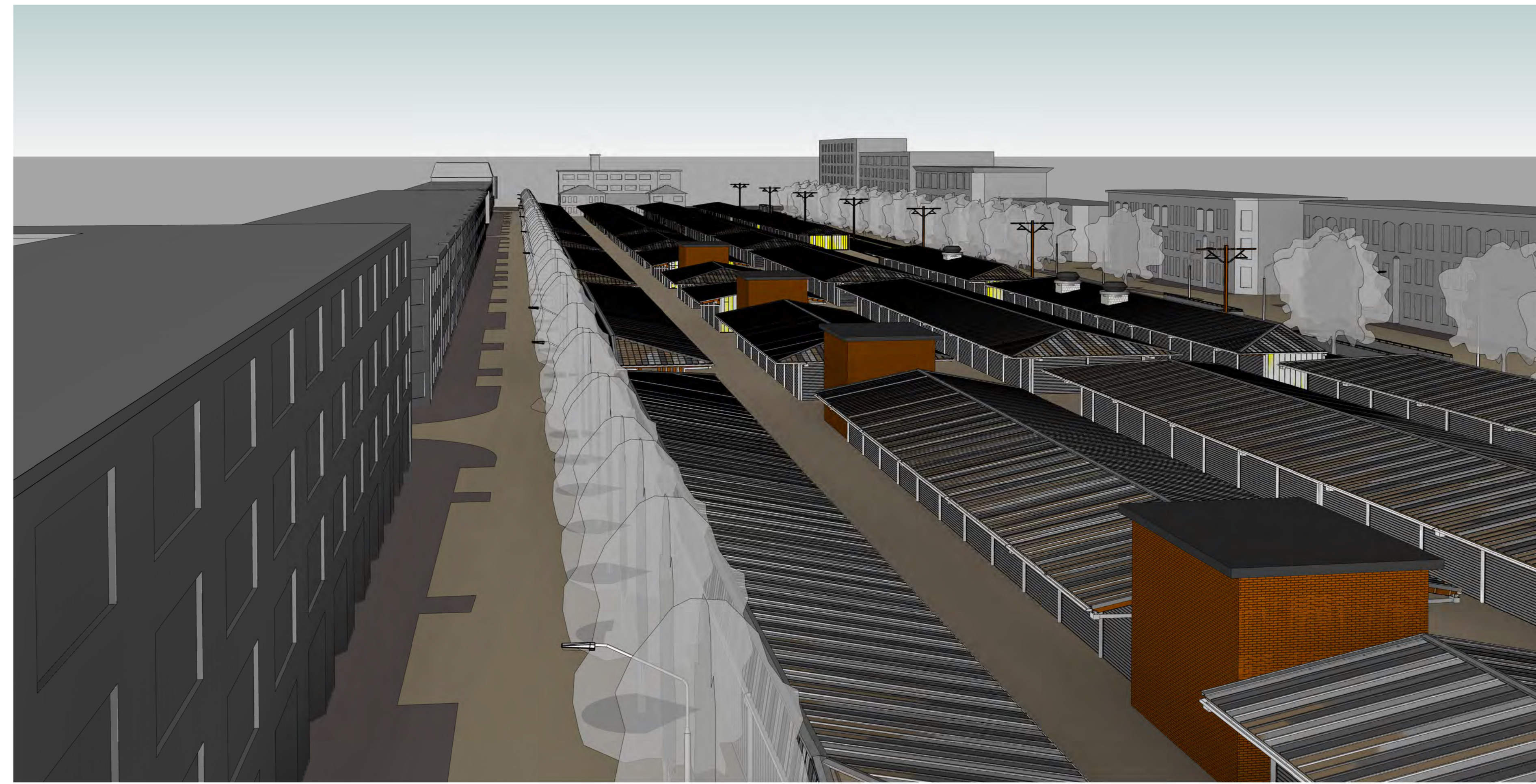

2 3D View richting Noor-West
schaal





4 3D View vanaf tramhalte
schaal

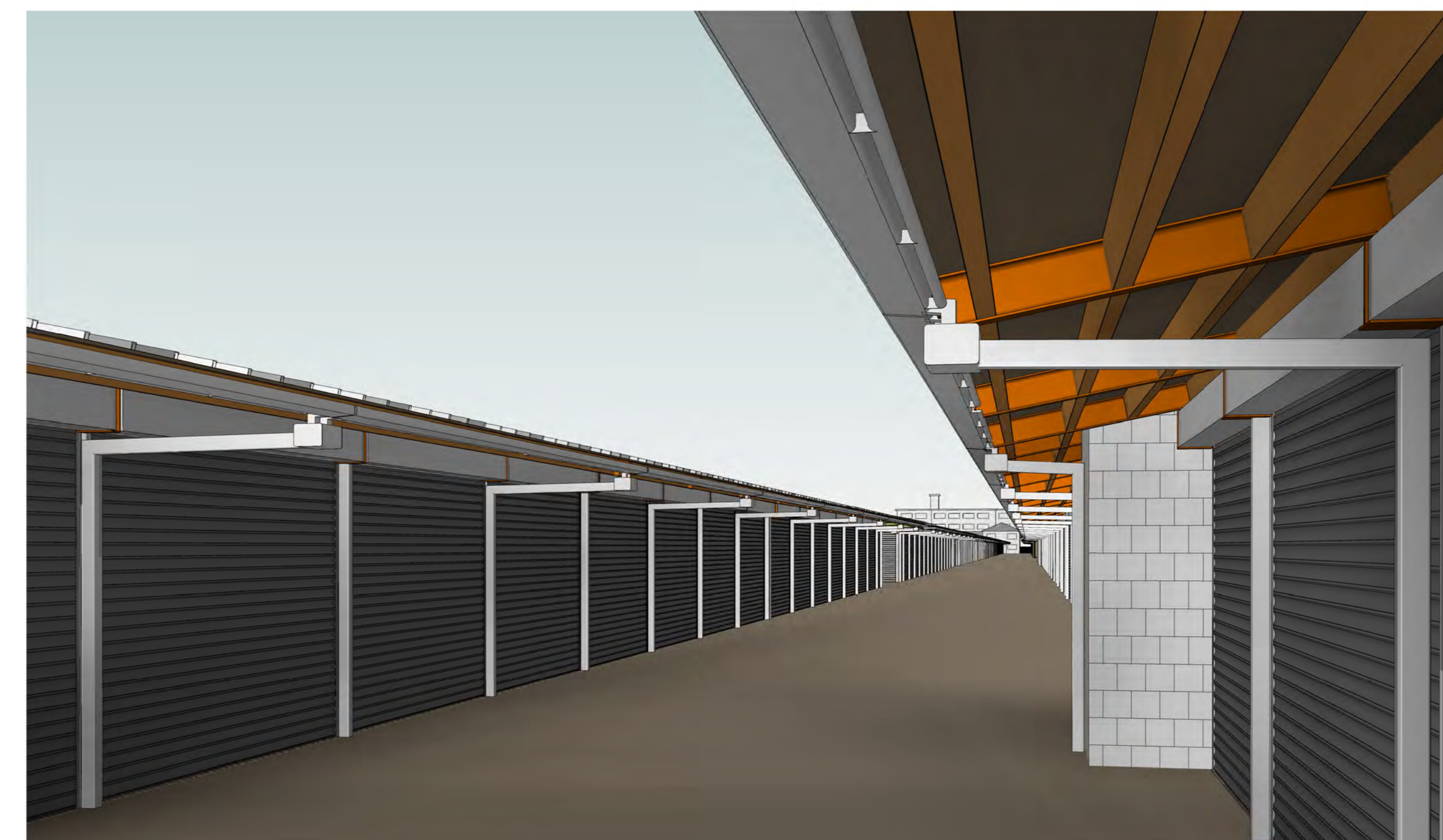

5 3D View vanaf Type G
schaal



6 3D View vanaf Type H5
schaal

| | | | |
|-------------------|--------------------|---|---|
| Projectnummer | RM001453 | Dienst Stadsbeheer (DSB) Vernieuwing Haagse Markt Bestek 3 D Impressie |  |
| Identificatiecode | ISS-DPS-AU-100195 | | |
| Modelversie | 2.0 | Divisie: Ruimte, mobiliteit en infra Afdeling: RH-IS-CO Postbus 2855 3500 GW Utrecht |  |
| Hoofvervaldatum | 22-08-0-2013 | | |
| Tabelingenserie | 3.0 | | |
| Versiedatum | 15-11-2013 | | |
| Documentstatus | Vrijgegeven | | |
| Tekening | 199 x 841 | | |
| Schaal | 2te tekening | | |
| Modelleur(s) | E.C.L.A. Vermeulen | | |
| Beleidsnummer | MNDL952 | | |
| Projectleider | Vakár, LI | | |
| Vrijgegeven | Vakár, LI | | |

B001-B



1 3D View vanaf fietsenstalling
schaal

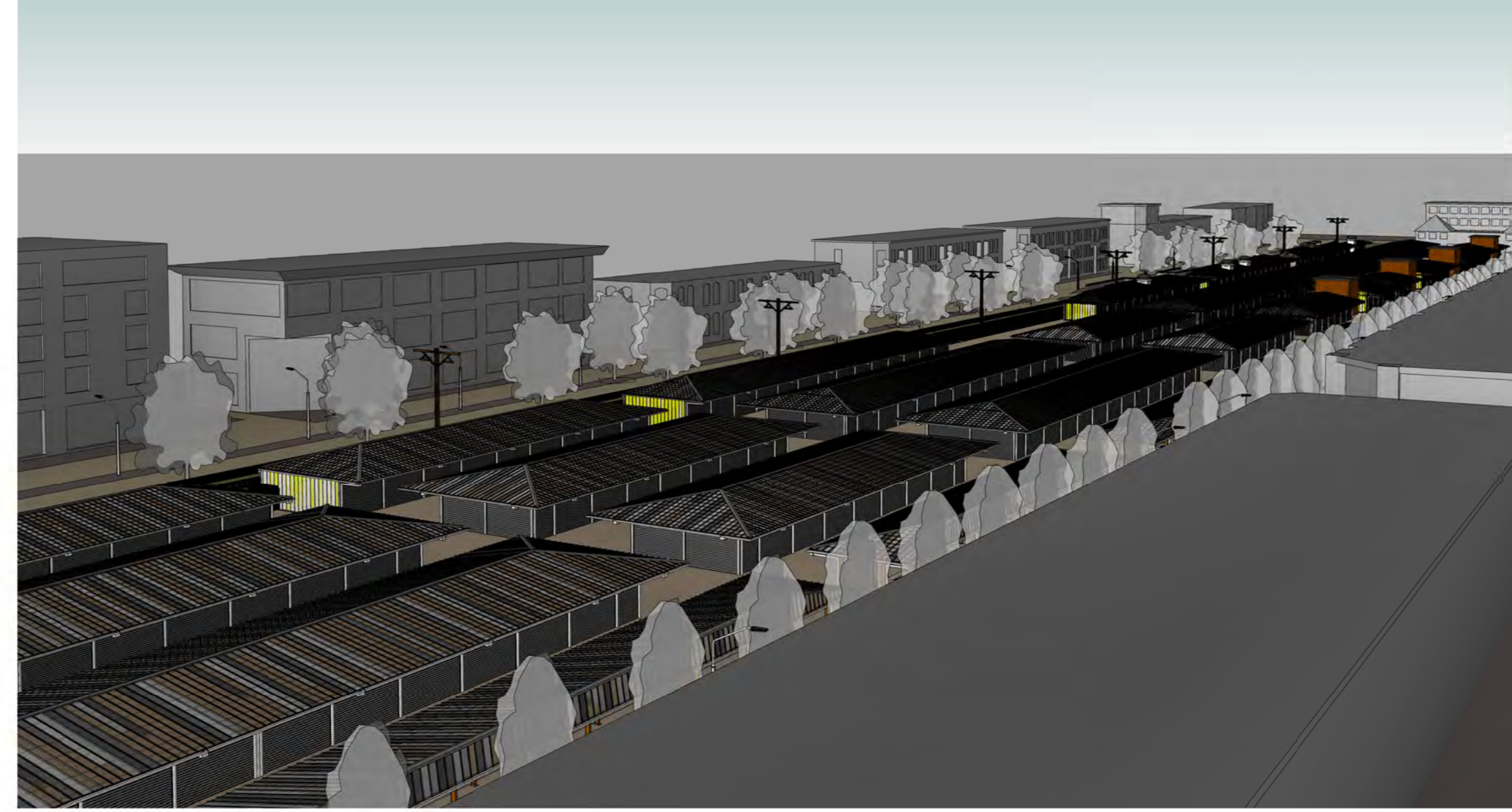

8 3D View
schaal



4 3D View vanaf tramspoor
schaal

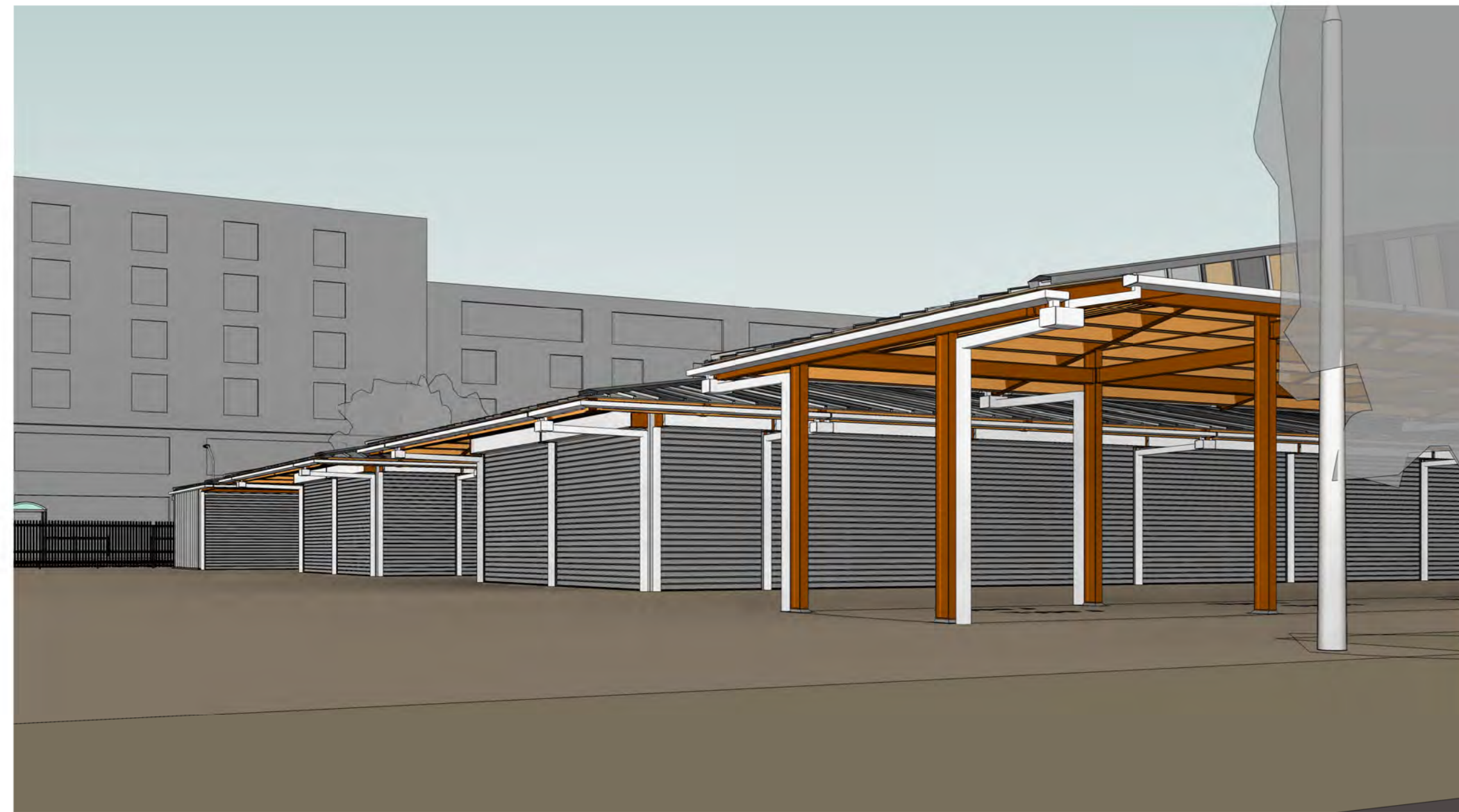

2 3D View vanaf Noord-West zijde
schaal

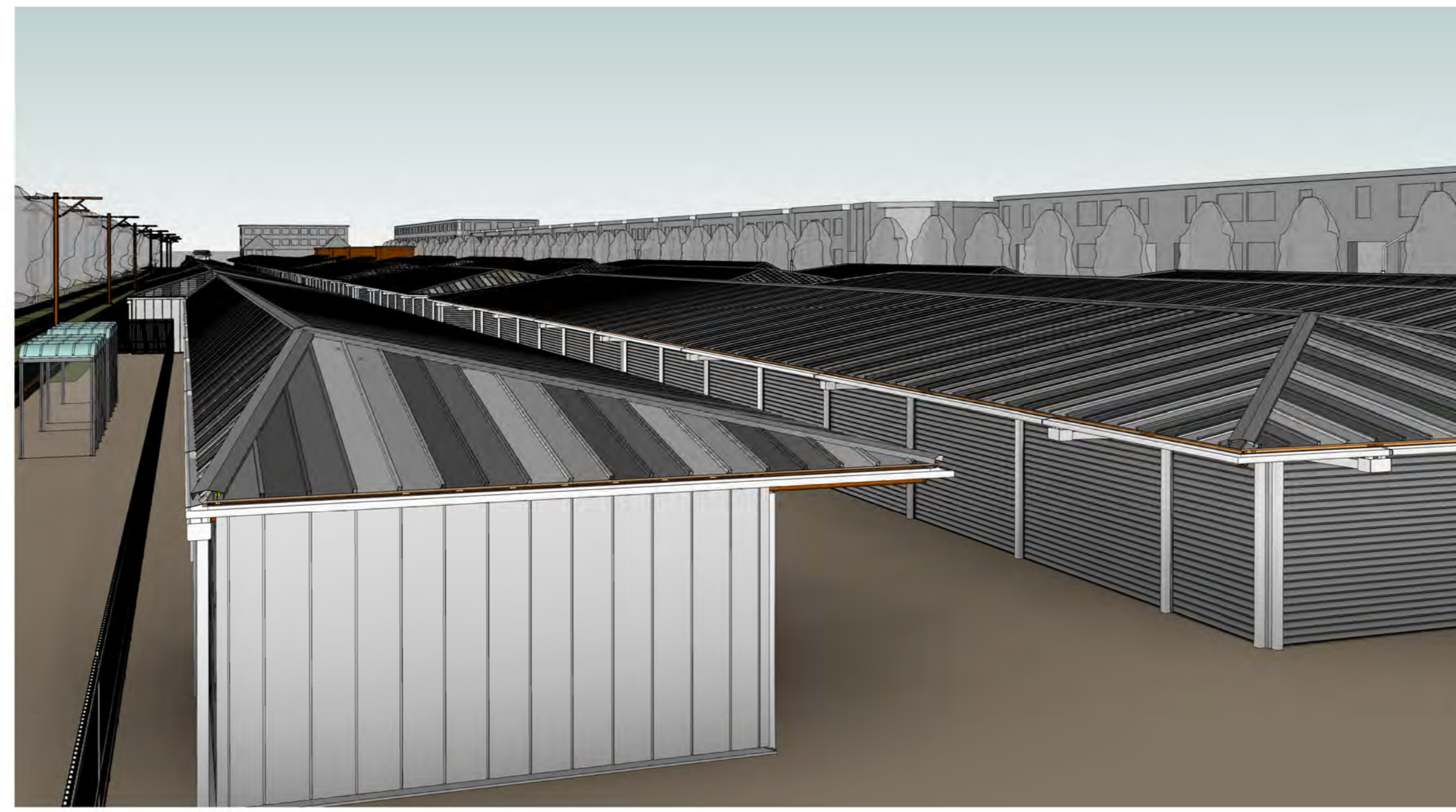

5 3D View vanaf type E1
schaal

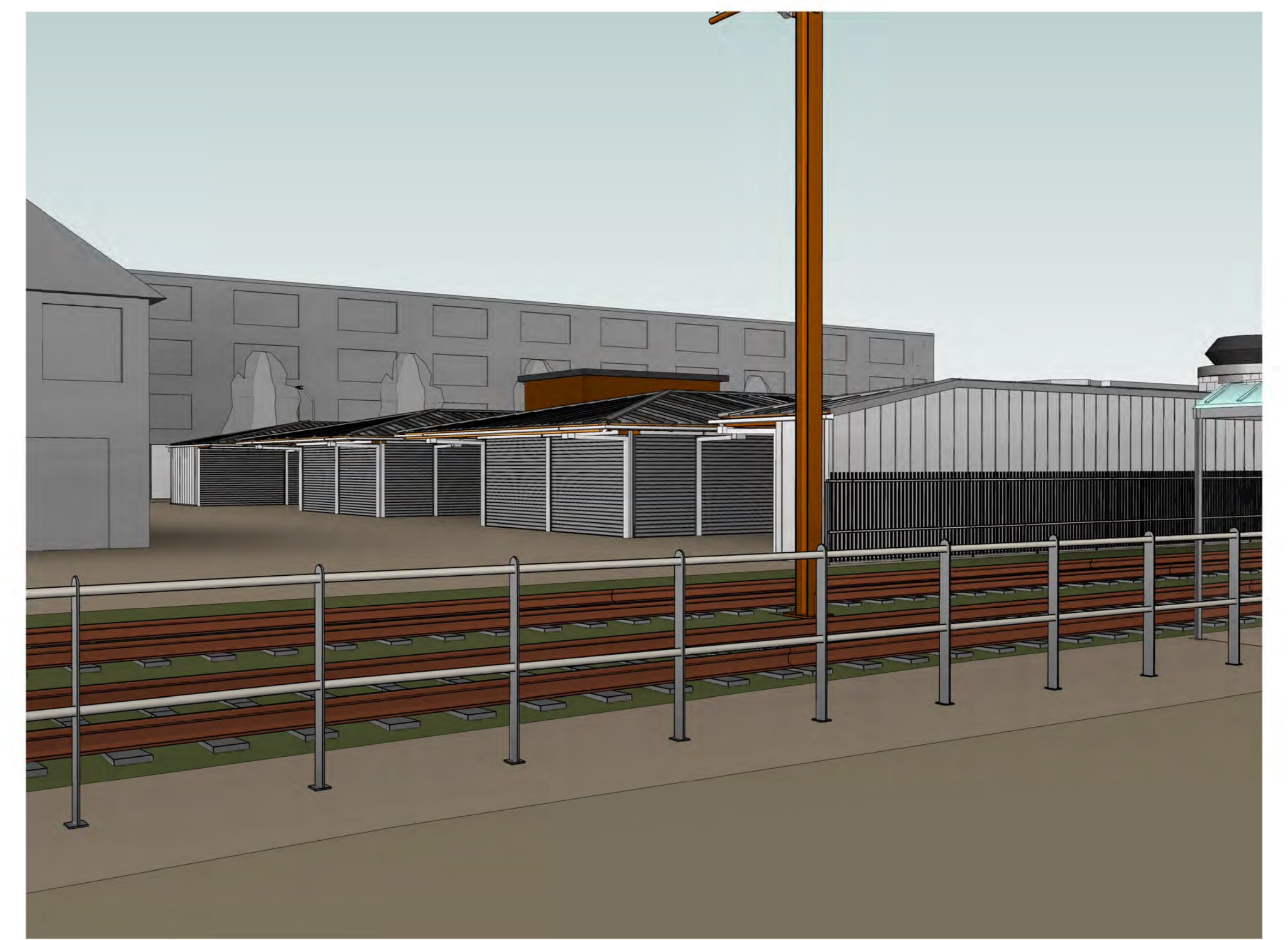

7 3D View vanaf Zuid-Oost zijde
schaal



3 3D View vanaf toegang bij type G
schaal



6 3D View vanaf units A en B
schaal

| | | | |
|-------------------|--------------------|--|---|
| Projectnummer | RM001453 | <p>Dienst Stadsbeheer (DSB) Vernieuwing Haagse Markt</p> | <p>Movares adviseurs & ingenieurs</p> |
| Identificatiecode | ISS-DPO-AU-100195 | | |
| Modelversie | 2.0 | | |
| Hoofdvormdatum | 22-08-0-2013 | | |
| Tuistatigedatum | 3.0 | | |
| Versiedatum | 15-11-2013 | | |
| Documentstatus | Vrijgegeven | | |
| Formaat | 1189 x 841 | | |
| Schaal | 2de tekentelling | | |
| Middelvoorstel | E.C.L.A. Vermeulen | | |
| Bestelnnummer | MNDL952 | <p>Bestek 3D Impressie 2</p> | |
| Projectleider | Vakár, LI | | |
| Vrijgegeven | Vakár, LI | B001-C | |

Divisie: Ruimte, mobiliteit en infra
Afdeling: RH-IS-CO
Postbus: 2855
3500 GW Utrecht

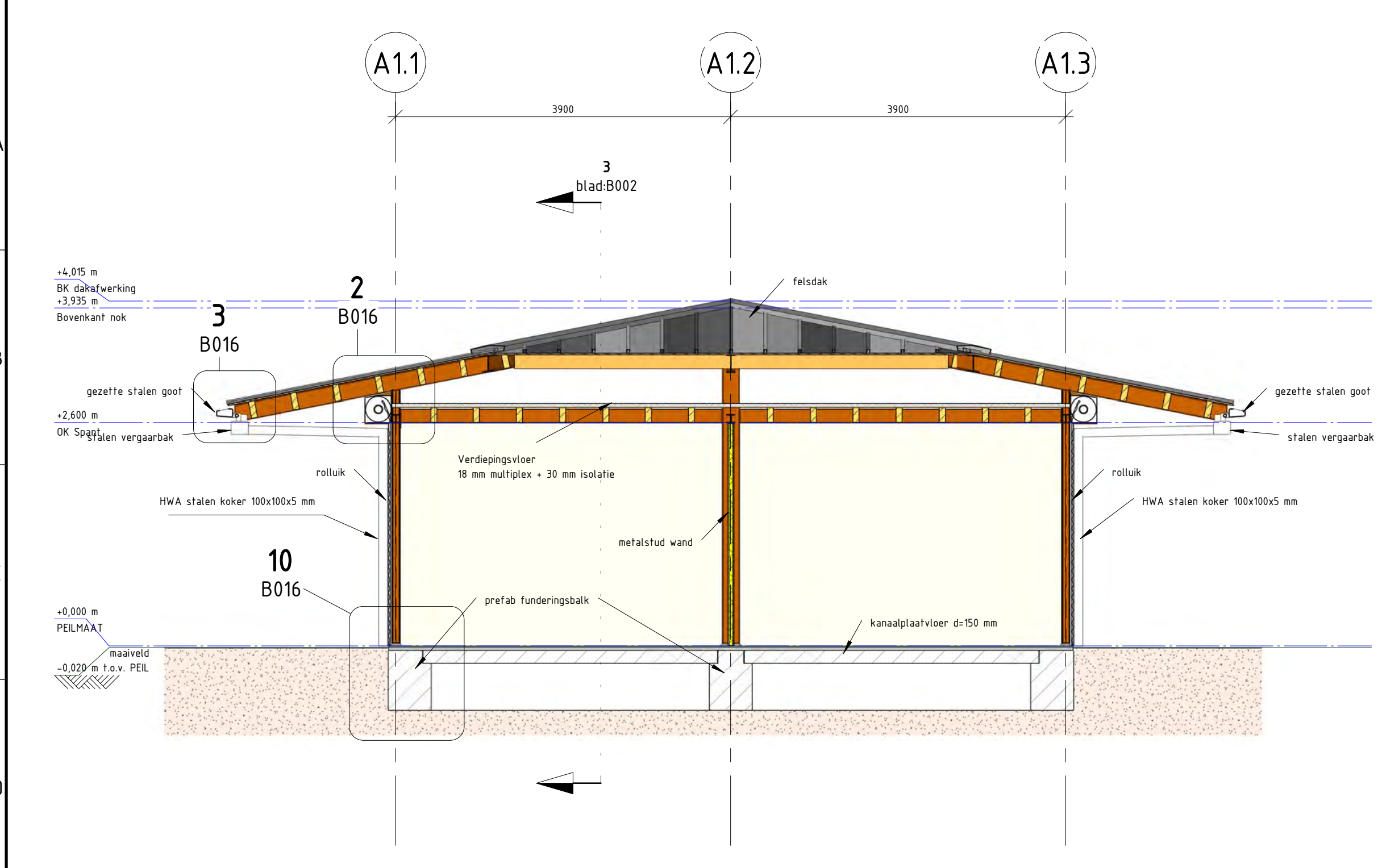

2 Dwars Doorsnede type A
schaal 1:50

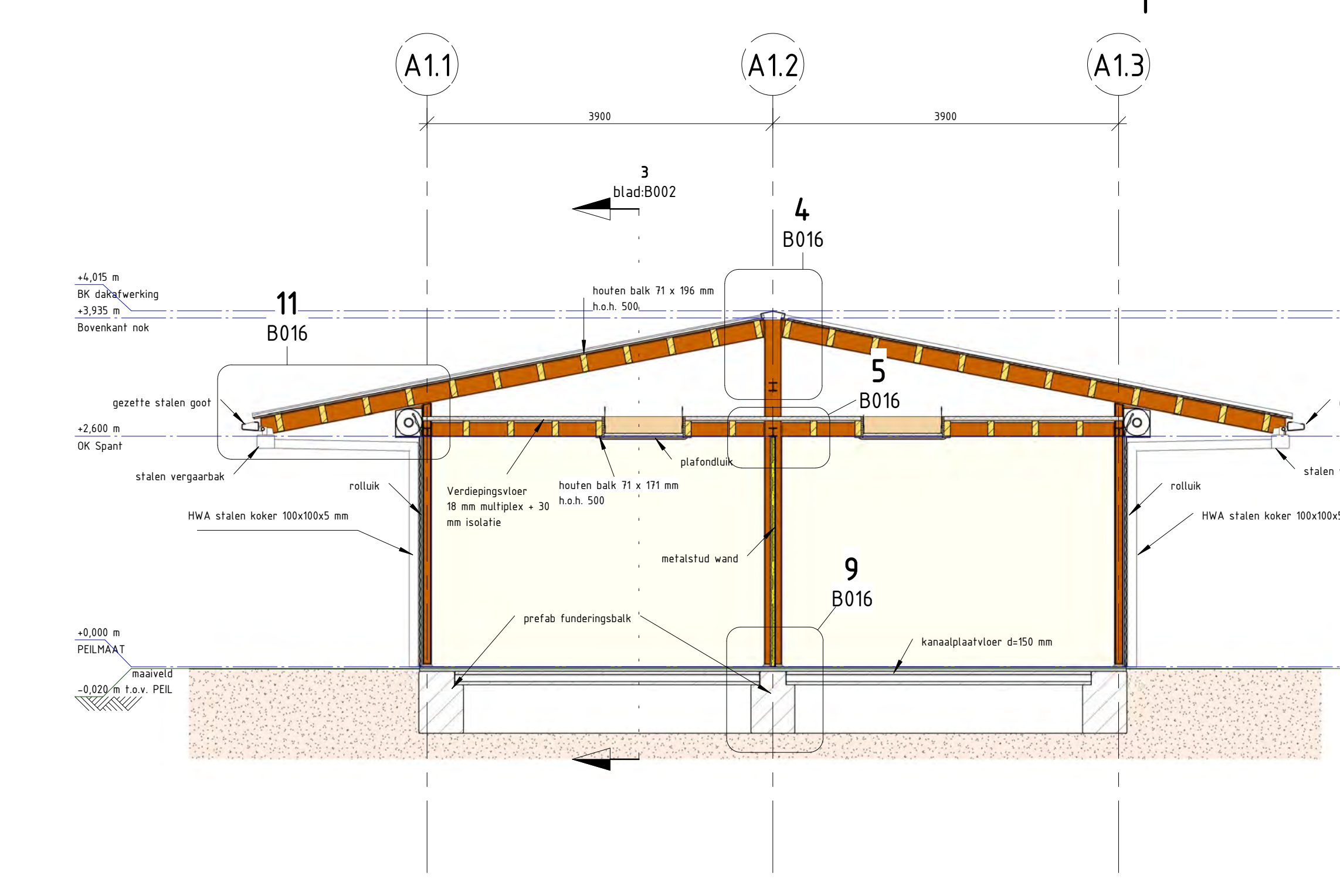

8 Doorsnede Type B
schaal 1:50

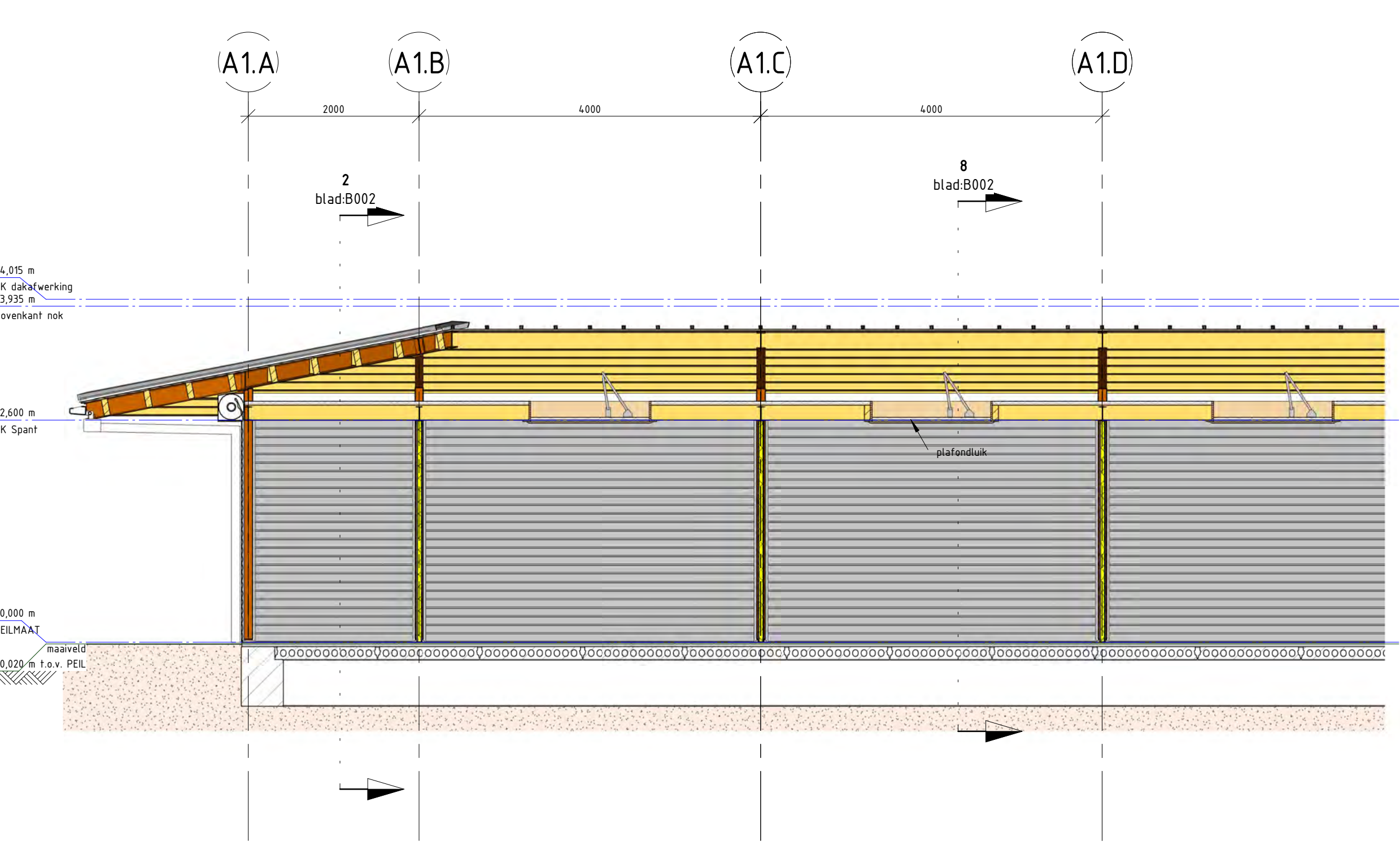

3 Langs Doorsnede Type A
schaal 1:50

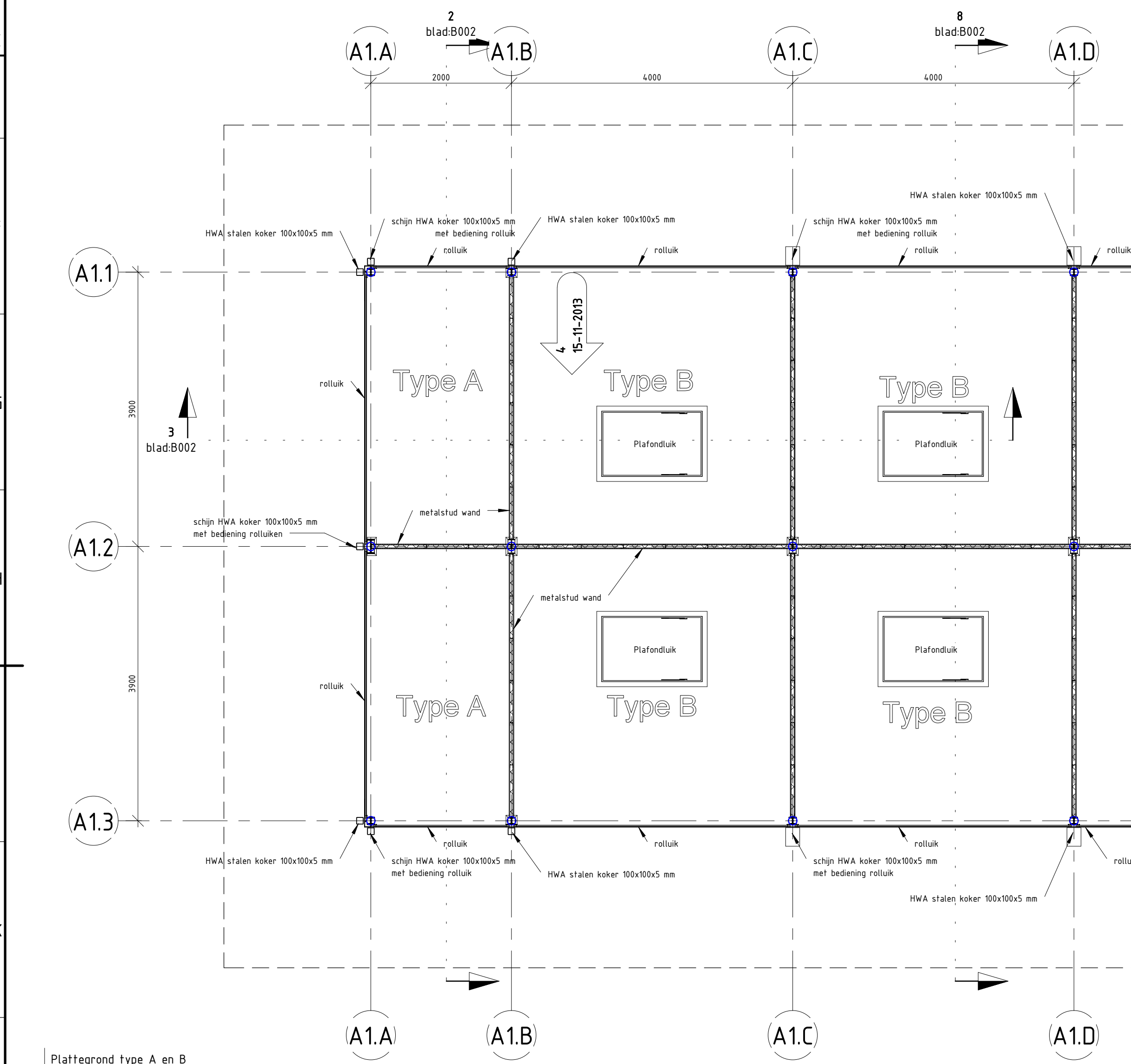

6 Plattegrond type A en B
schaal 1:50

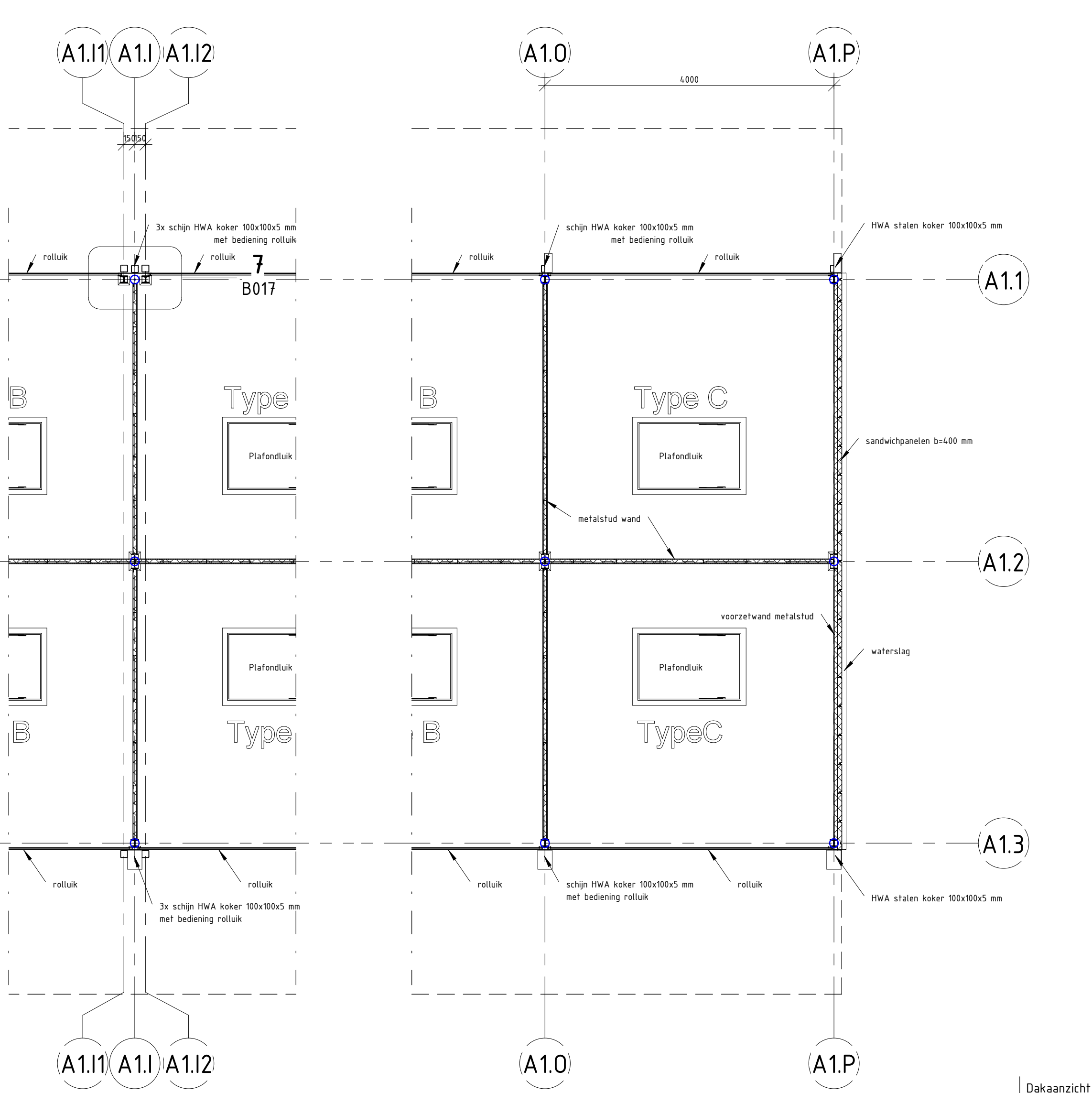

7 Dakaanzicht type A en B
schaal 1:50

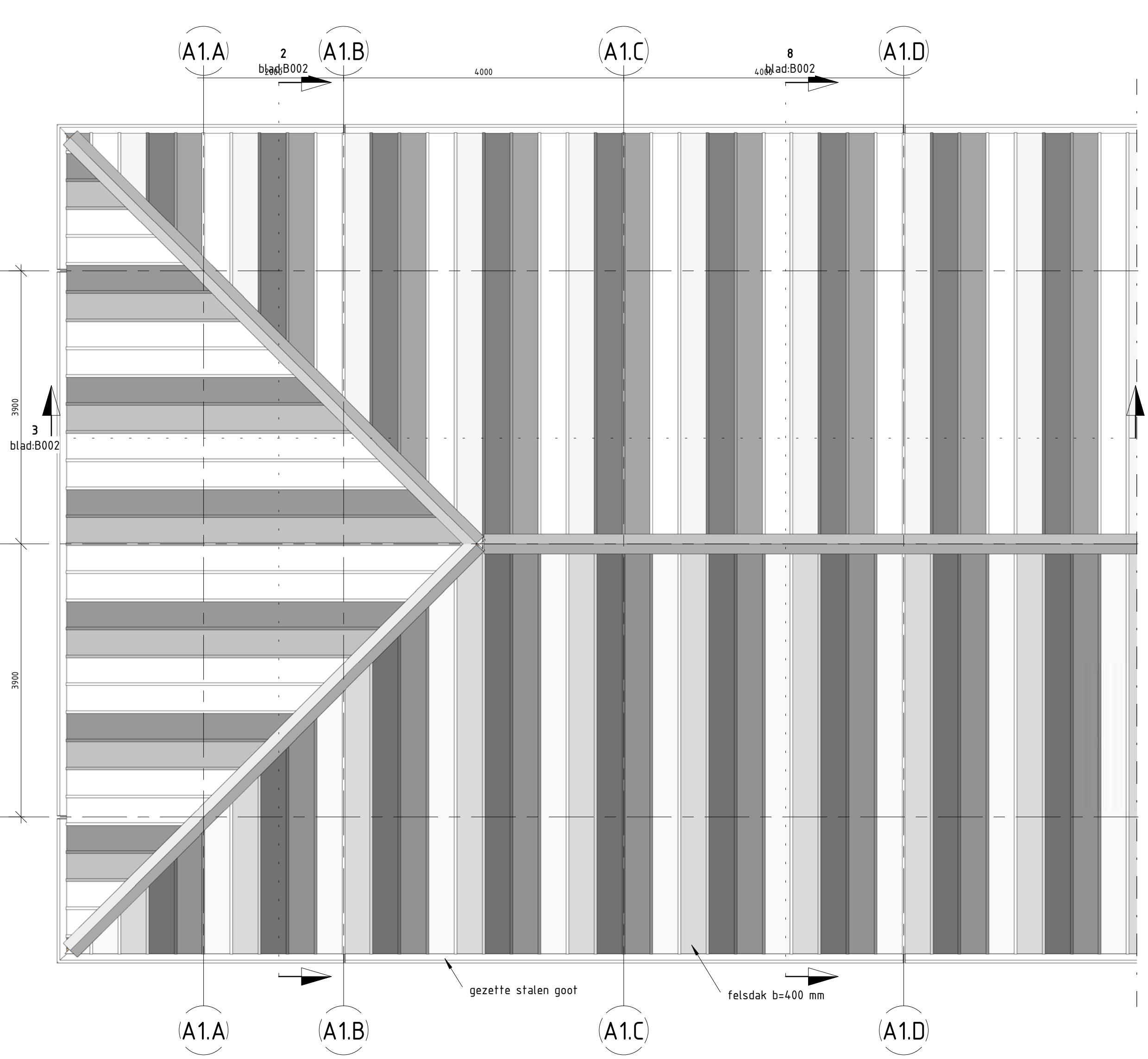

3 Langs Doorsnede Type A
schaal 1:50

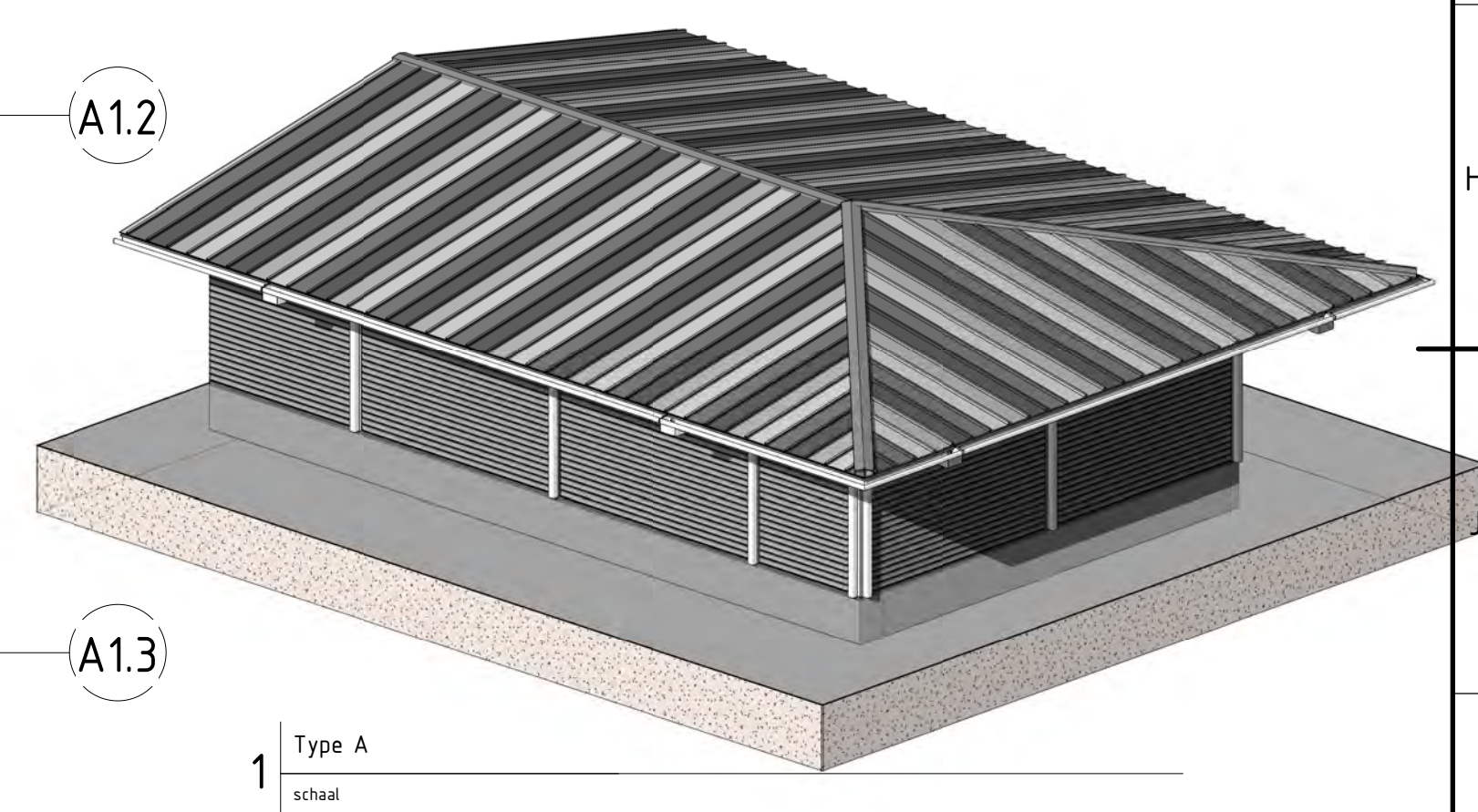

1 Type A
schaal

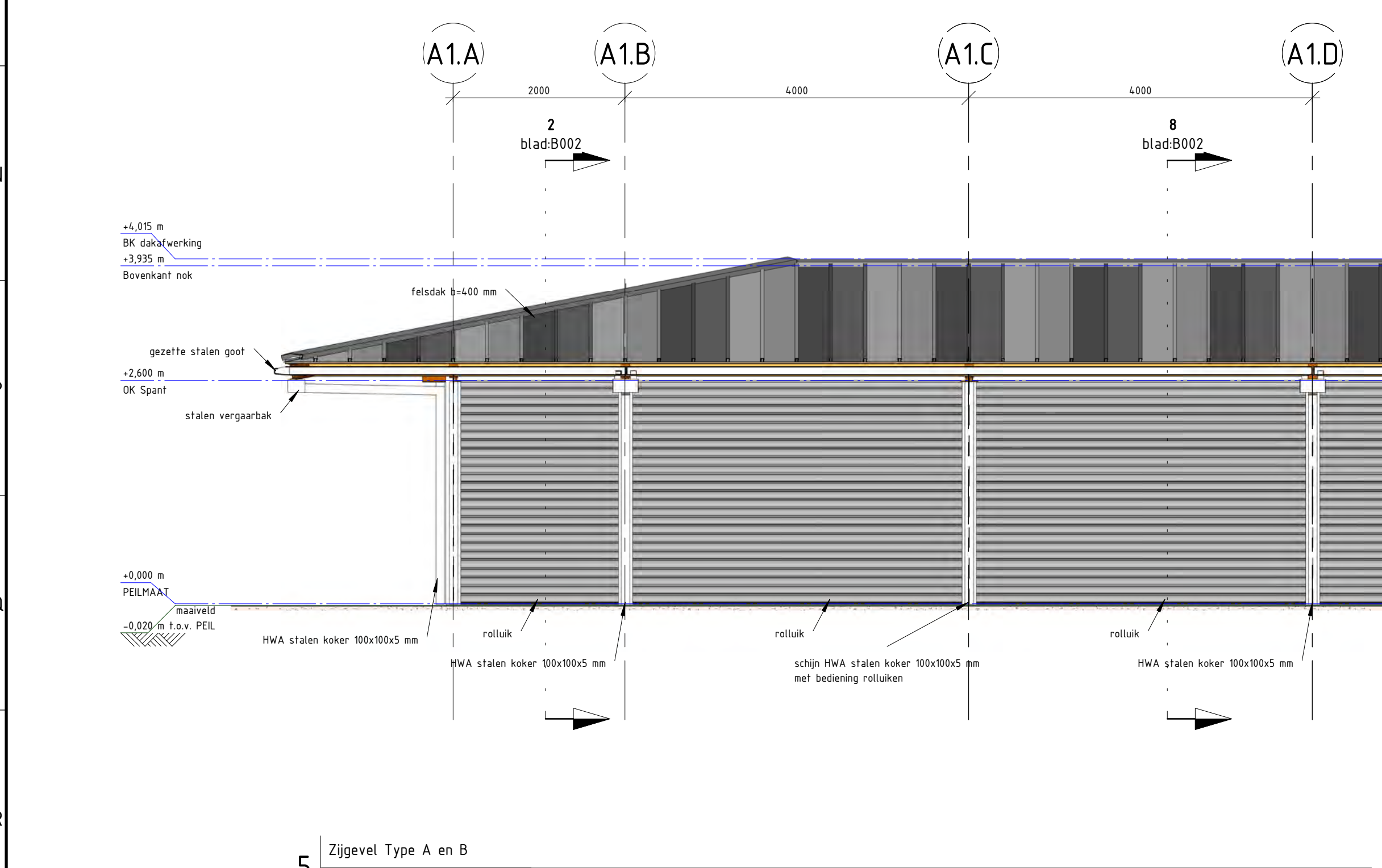

5 Zgzevel Type A en B
schaal 1:50

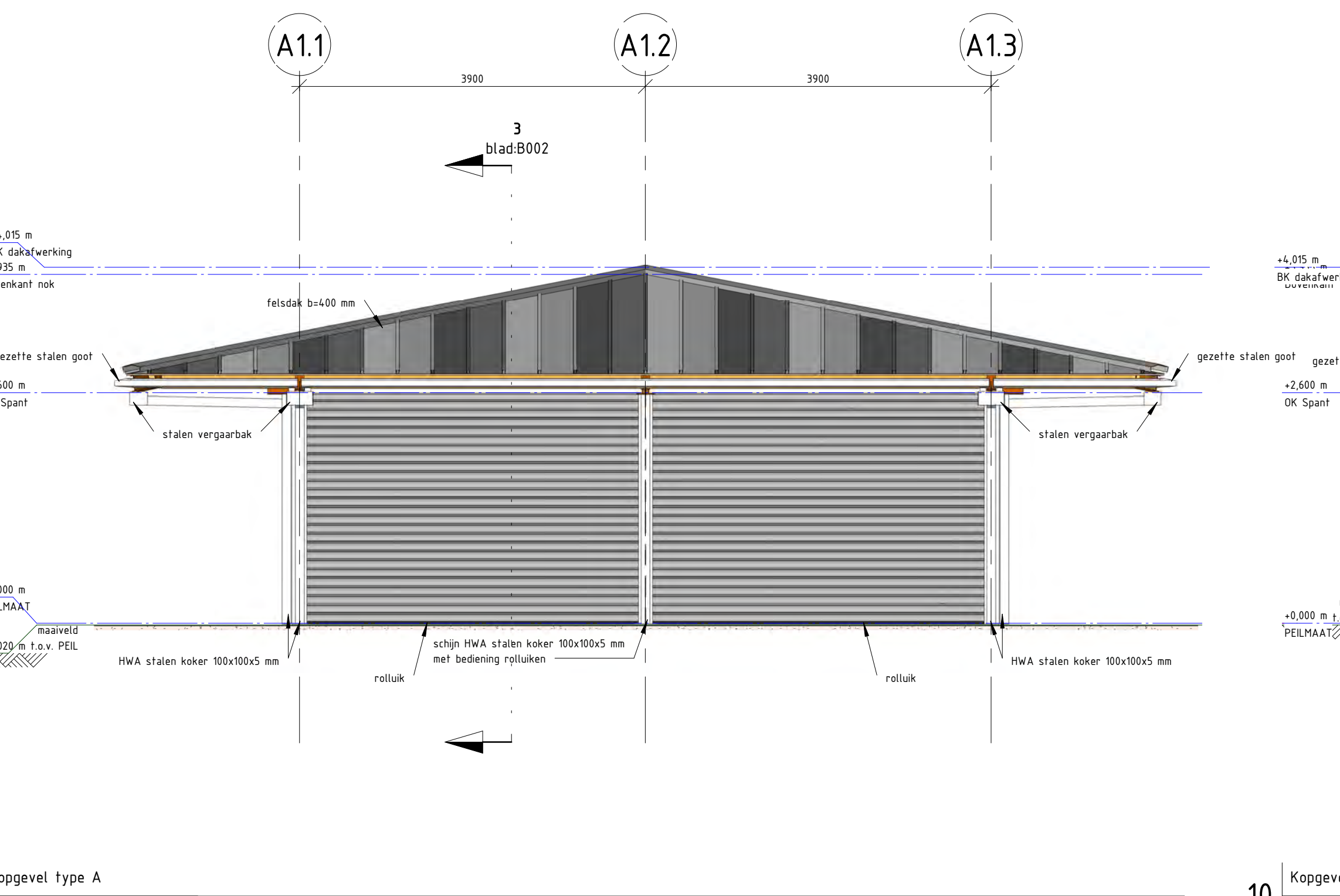

4 Kopgevel Type A
schaal 1:50

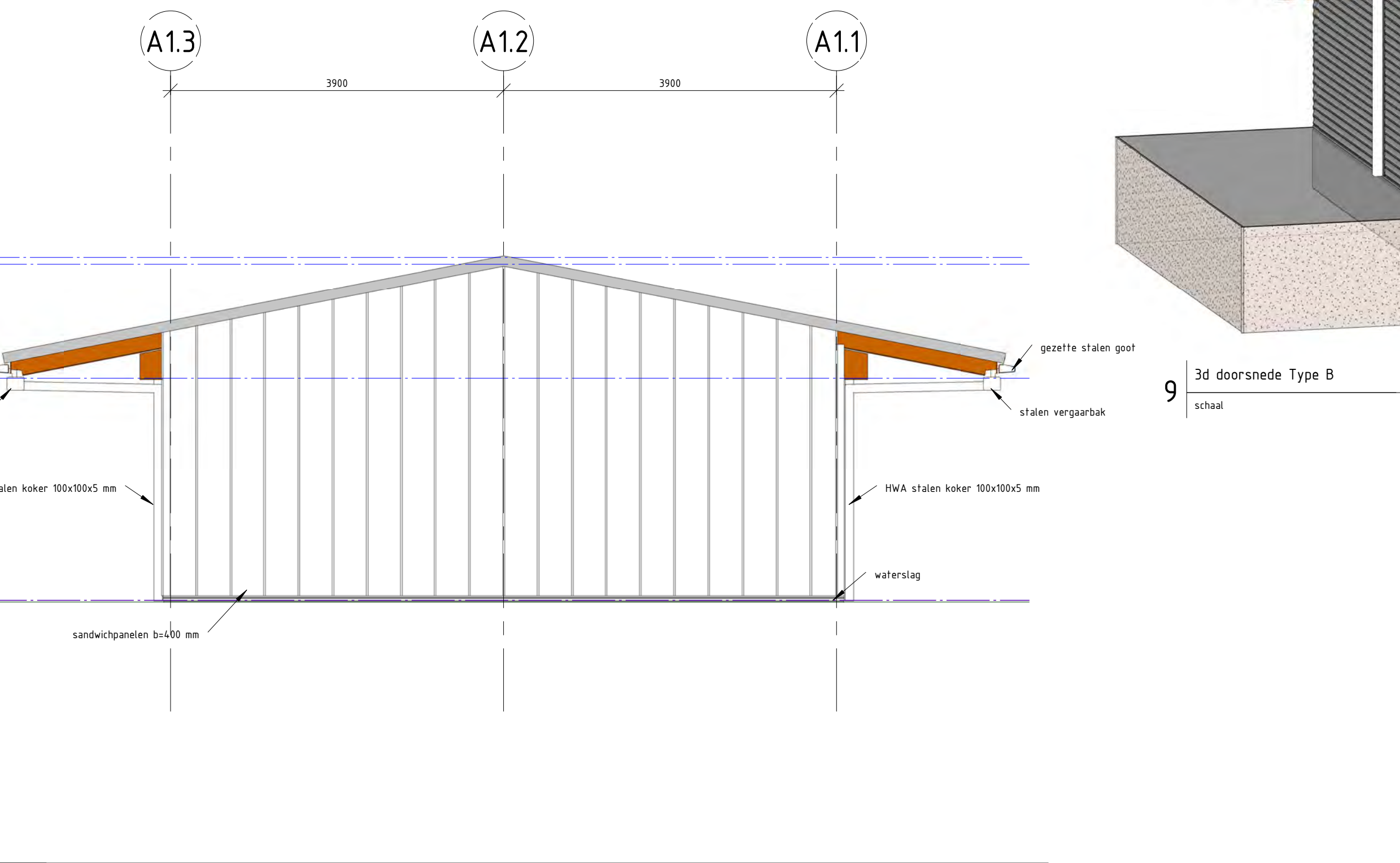

10 Kopgevel Type C
schaal 1:50

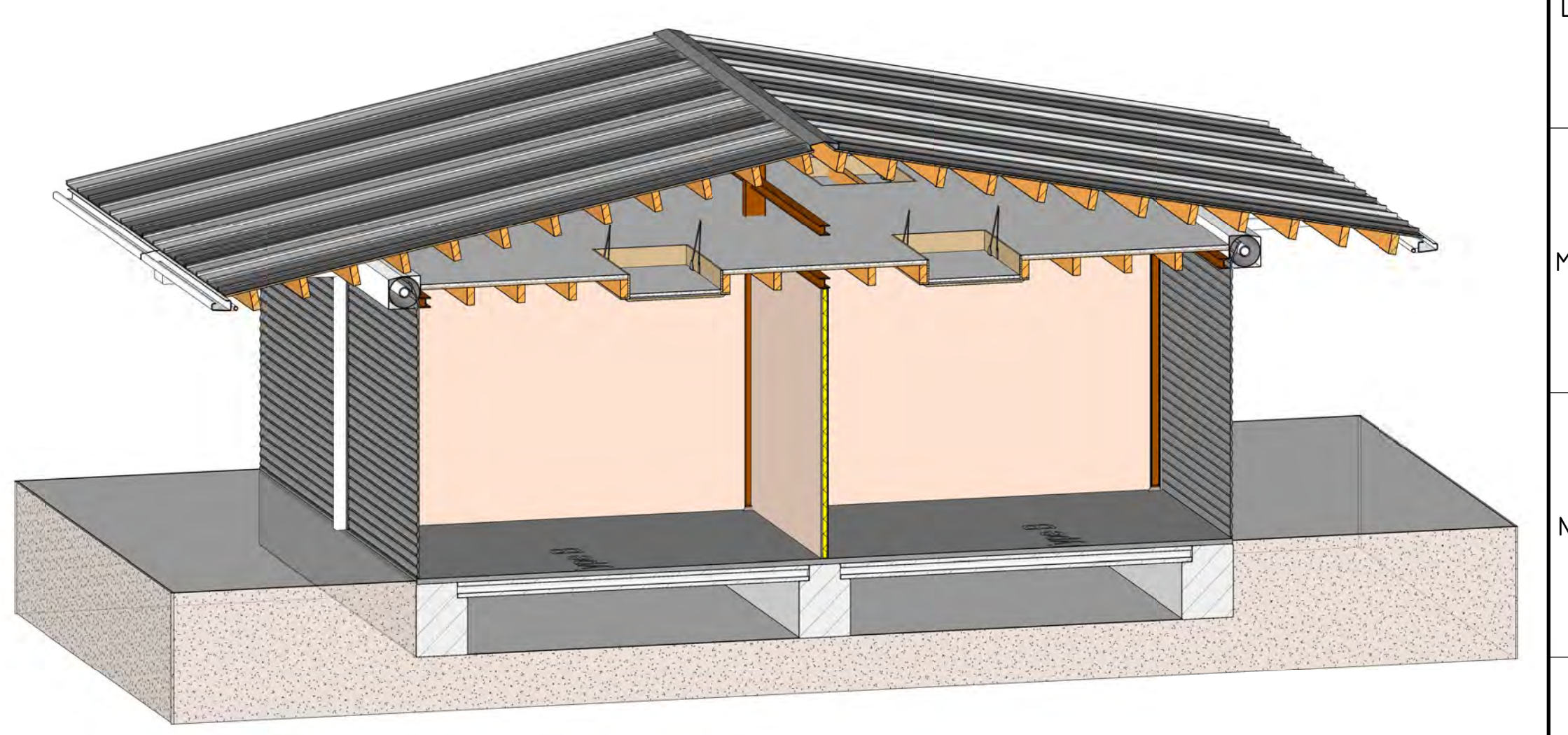

9 3d doorsnede Type B
schaal

legenda

- maatvoering in millimeters tenzij anders vermeld
- hoogten/meters in meters tenzij anders aangegeven
- coördinaten in meters, tenzij anders aangegeven
- doorsnedeverwijzingen voorzien van zicht- en bladnummer
- Alle maatvoering verbandhoudend met de bestaande situatie en / of maatvoering controleren en aanpassen doorvoeren in uitwerking door aannemer

| | | |
|---------------|------------------|---------------------------|
| Projectnummer | BM001653 | Gemeente Den Haag |
| Projectfase | 002-001-00000 | Dienst Stadsbeheer (DSB) |
| Revisie | 2.0 | Vernieuwing Haagse Markt |
| Projectstart | 22-08-2013 | Bestek |
| Projectstop | 3.0 | Bouwkundig Type A, B en C |
| Vereniging | 15-11-2013 | |
| Doelstatus | Vrijgegeven | |
| Formaat | A3 841 | |
| Schaal | Zie tekening | |
| Opsteller | T.C.A. Vermeulen | |
| Beveiliging | BM04952 | |
| Projectleider | V&A, LI | |
| Vrijgegeven | V&A, LI | |

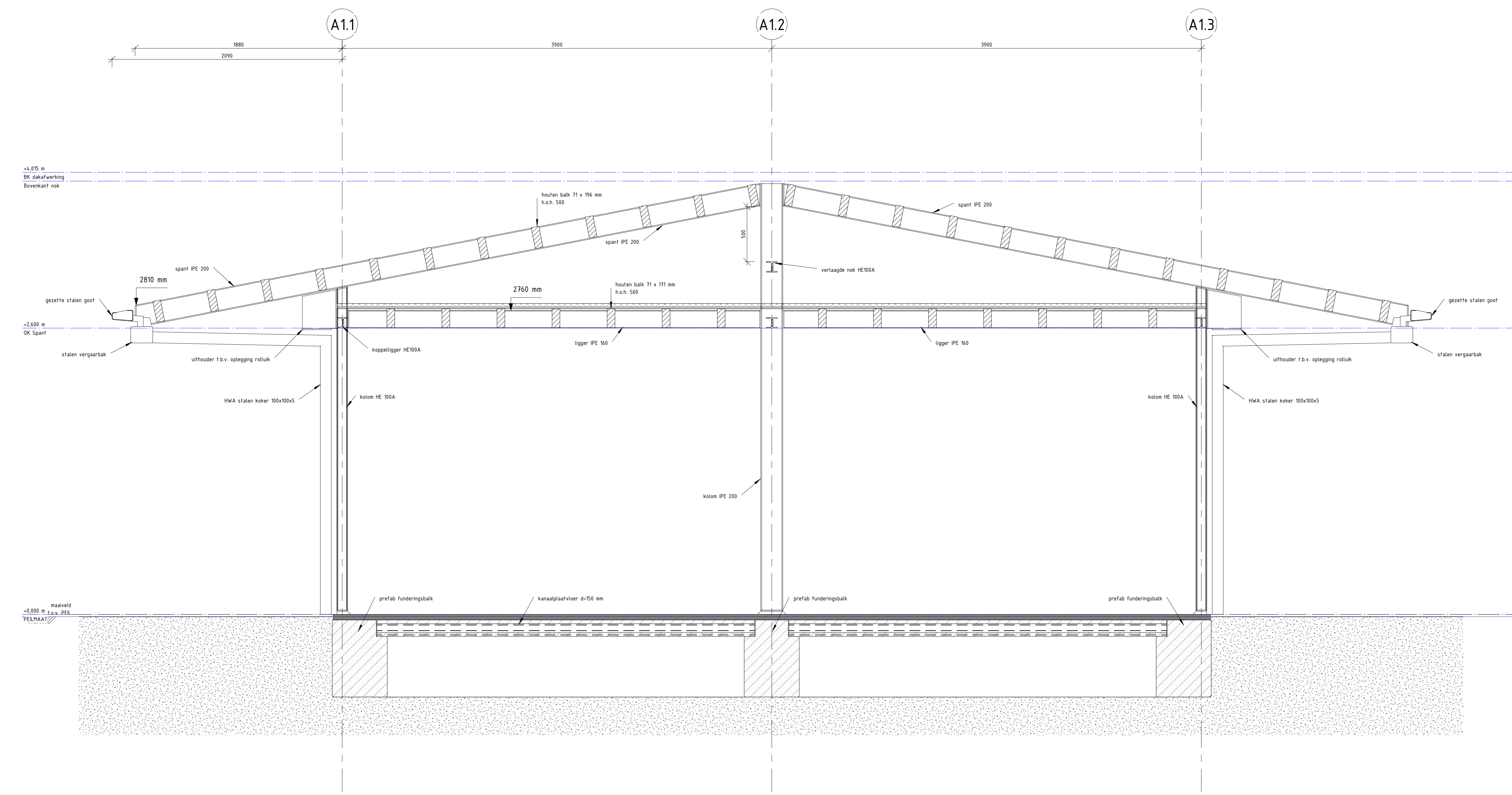

4 Spant Type A
schaal 1:20

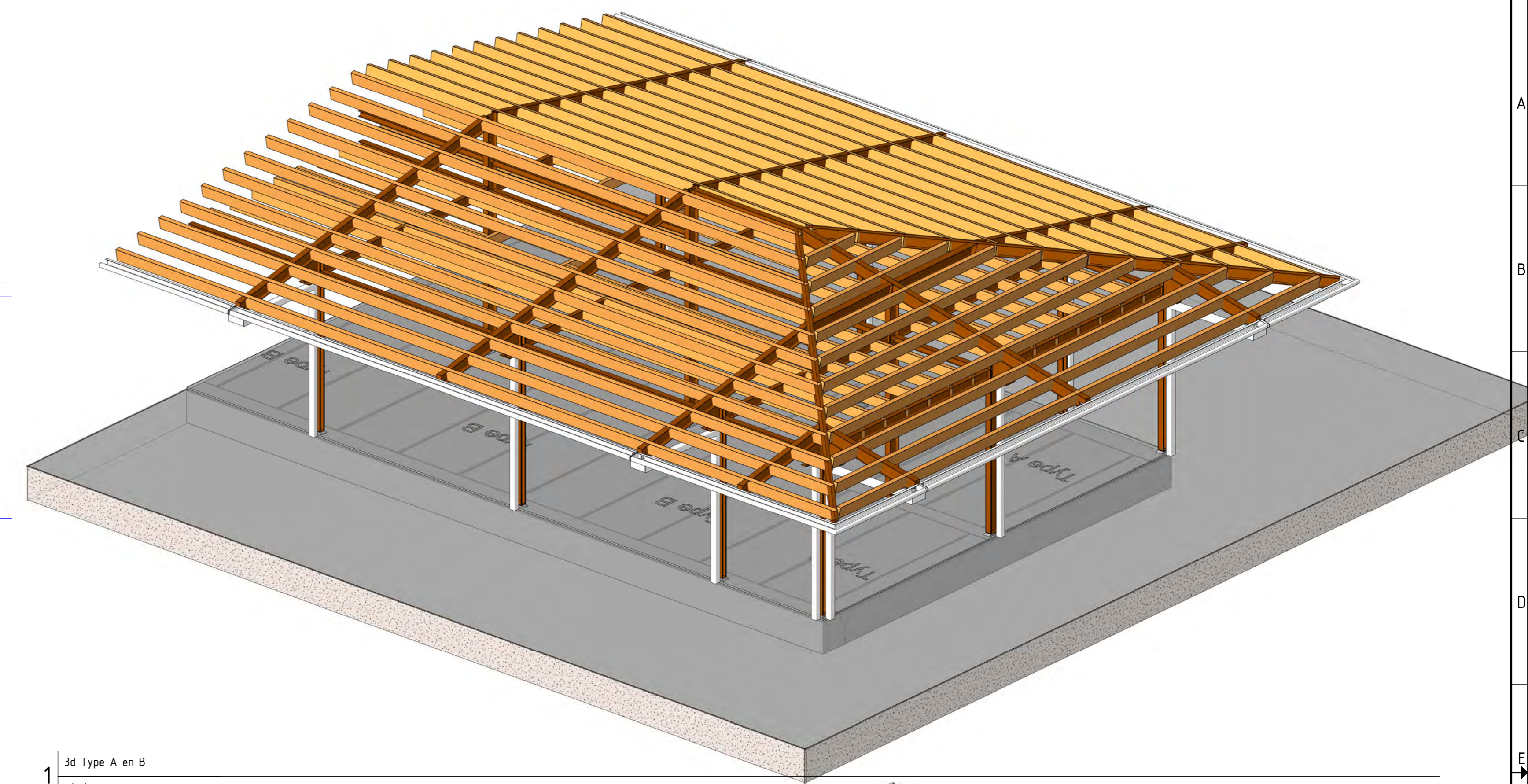

1 3d Type A en B
schaal

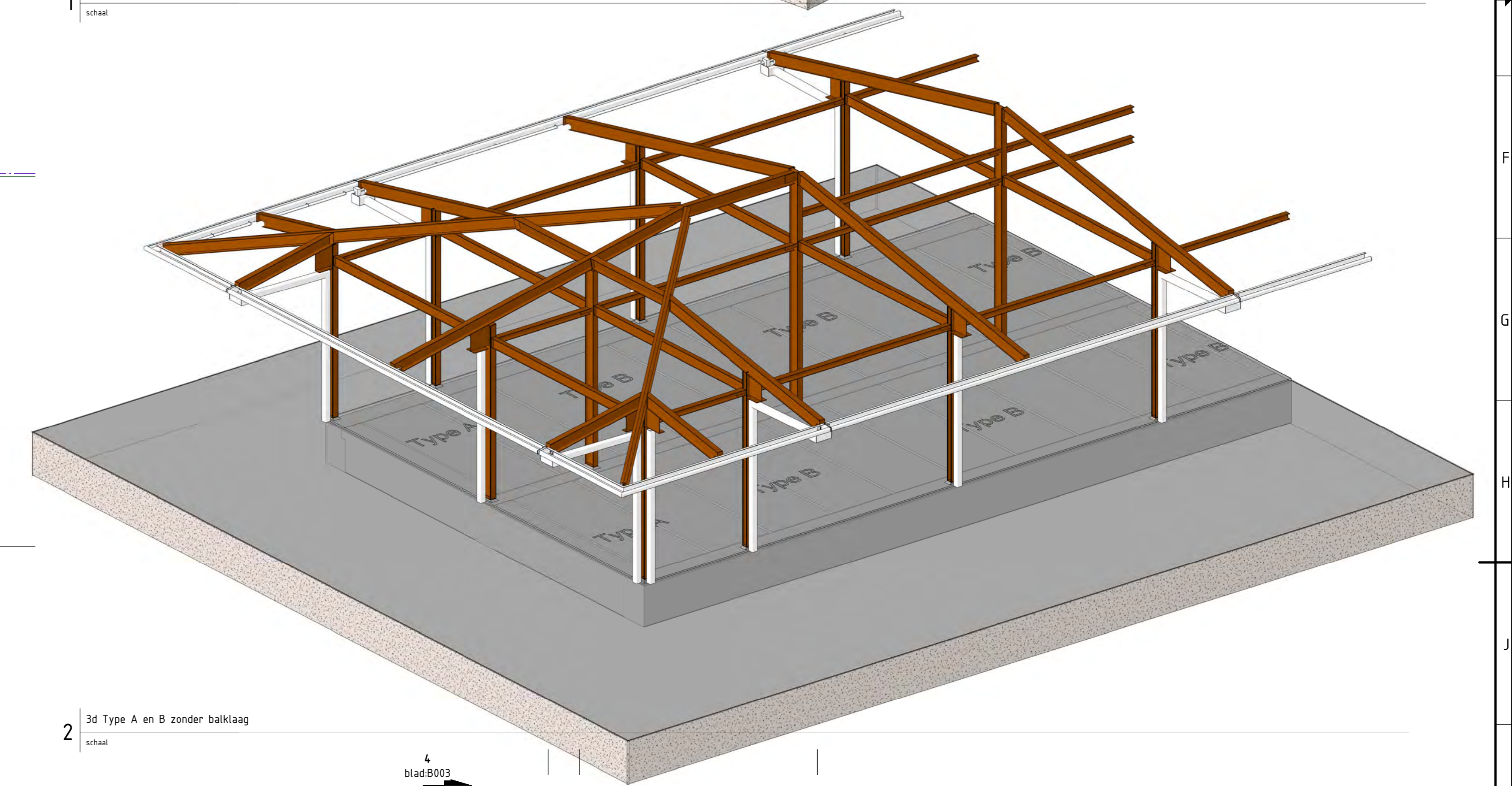

2 3d Type A en B zonder balklaag
schaal

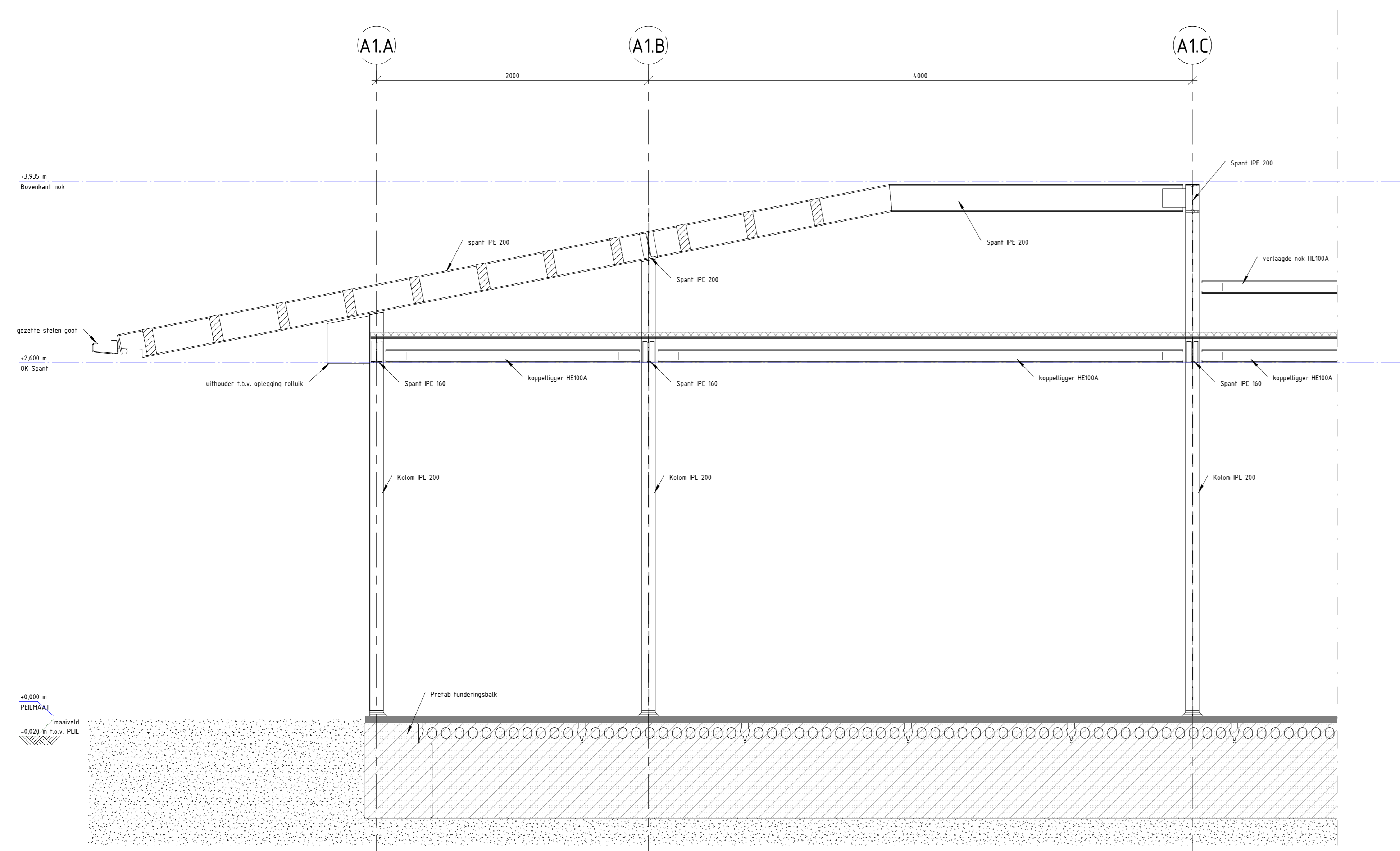

5 Type B langs doosnede
schaal 1:20

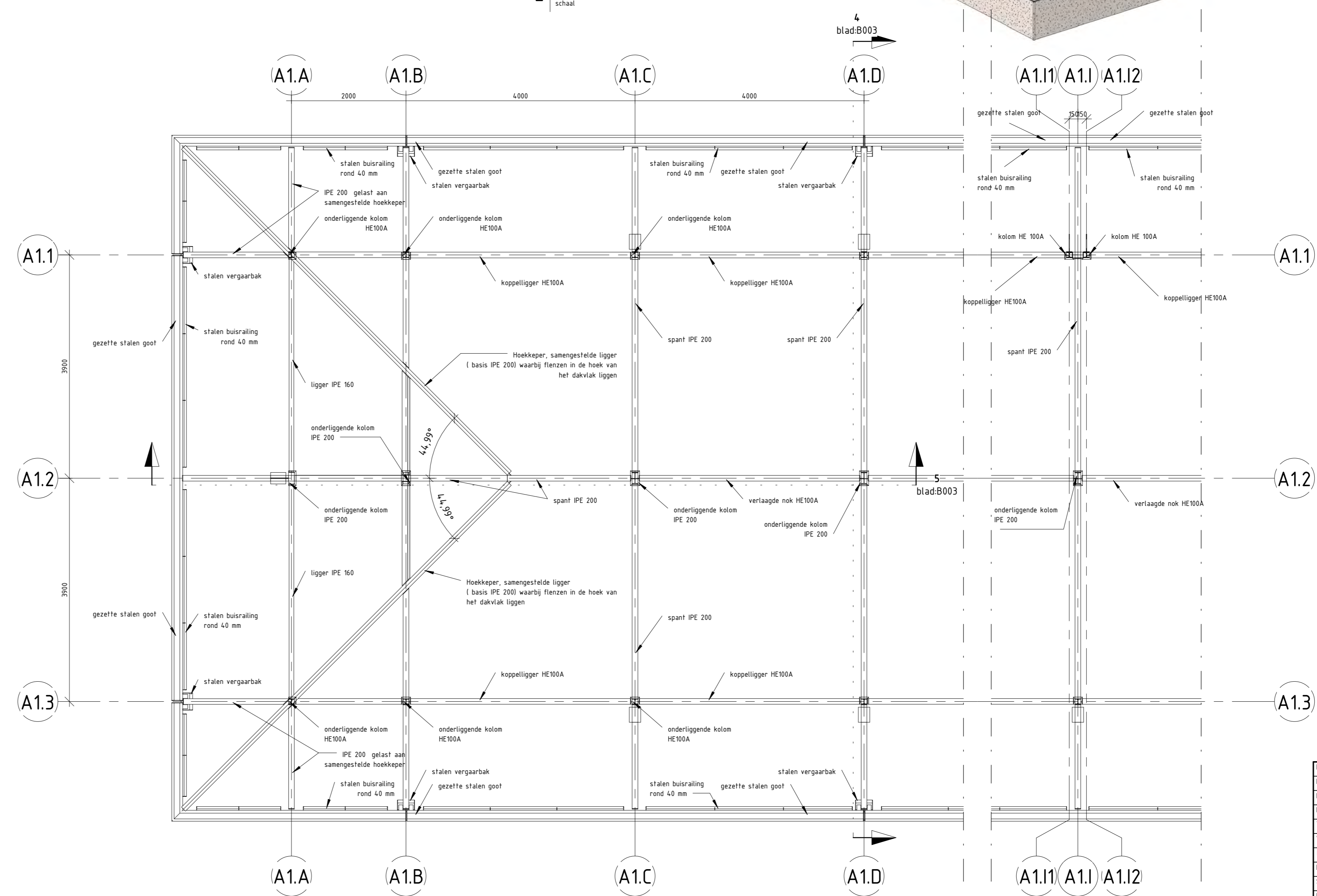

3 Bovenzichts constructie Type A
schaal 1:50

legenda

- maatvoering in millimeters, tenzij anders vermeld
- hoogten in meters, tenzij anders aangegeven
- coördinaten in meters, tenzij anders aangegeven
- doorsnede verwijzingen voorzien van zicht- en bladnummer
- Alle maatvoering verbandhoudend met de bestaande situatie en / of maatvoering controleren en aanpassen, doorvoeren in uitwerking door aannemer
- Staalkwaliteit I en H-balken, en gezepte goot: S235JR
- Overige profielen staalkwaliteit: S275JR
- Alle staalwerk thermisch verzinken.

| | | |
|-------------------|--------------------|----------------------------|
| Projectnummer | RH001453 | Gemeente Den Haag |
| Identificatiecode | 006-DPO-AU-100105 | Dienst Stadsbeheer (DSB) |
| Modelversie | 2.0 | Vernieuwings Haagse Markt |
| Hoofvervalsdatum | 22-08-2013 | Bestek |
| Tekeningversie | 3.0 | Constructie Type A, B en C |
| Versiedatum | 15-11-2013 | |
| Documentstatus | Vrijgegeven | |
| Tekening | 1189 x 841 | |
| Schaal | Zie Tekening | |
| Modelleur(s) | E.C.L.A. Vermeulen | |
| Besteknummer | MNDL952 | |
| Projectleider | Vakár, LI | |
| Vrijgegeven | Vakár, LI | |

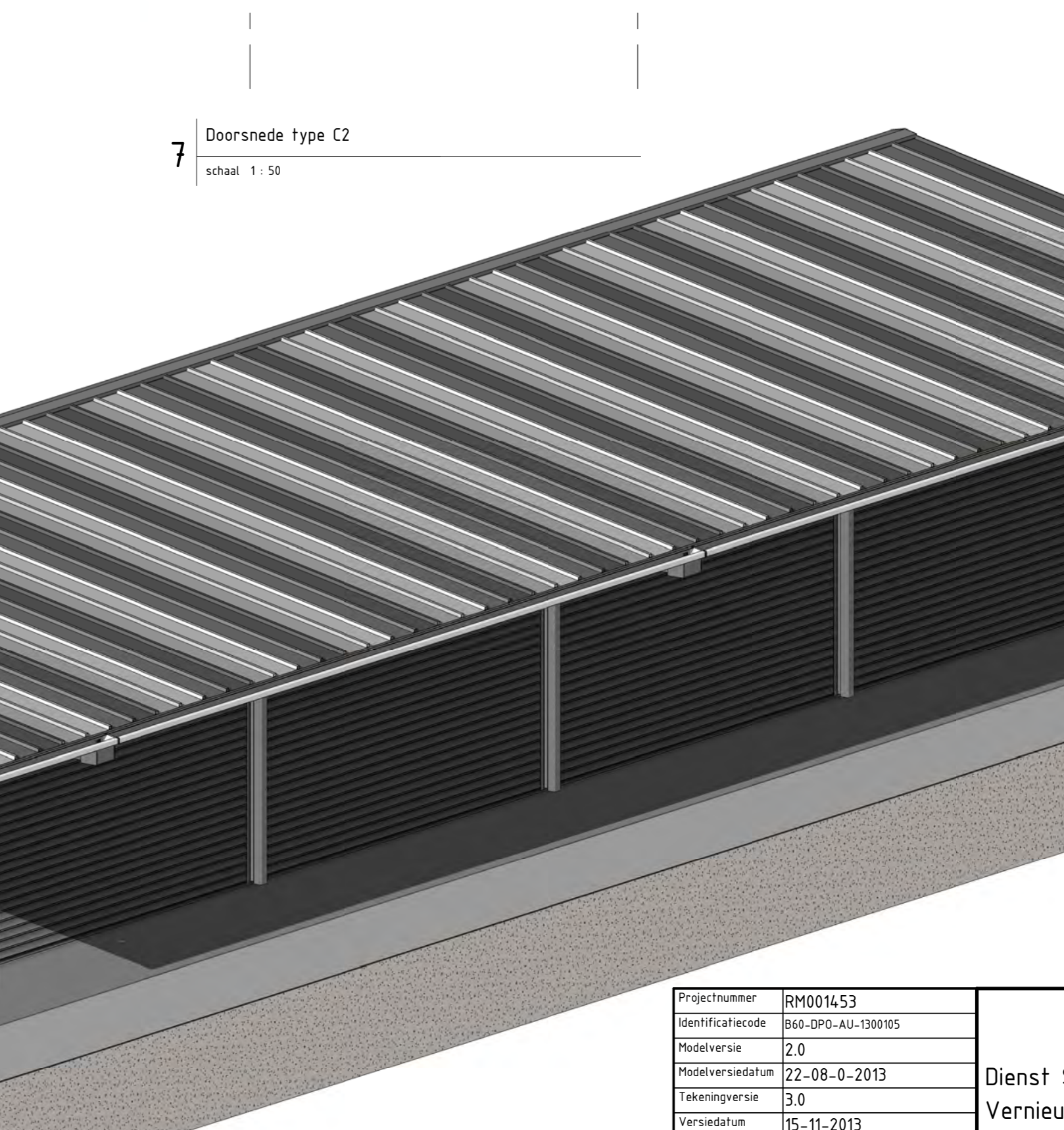
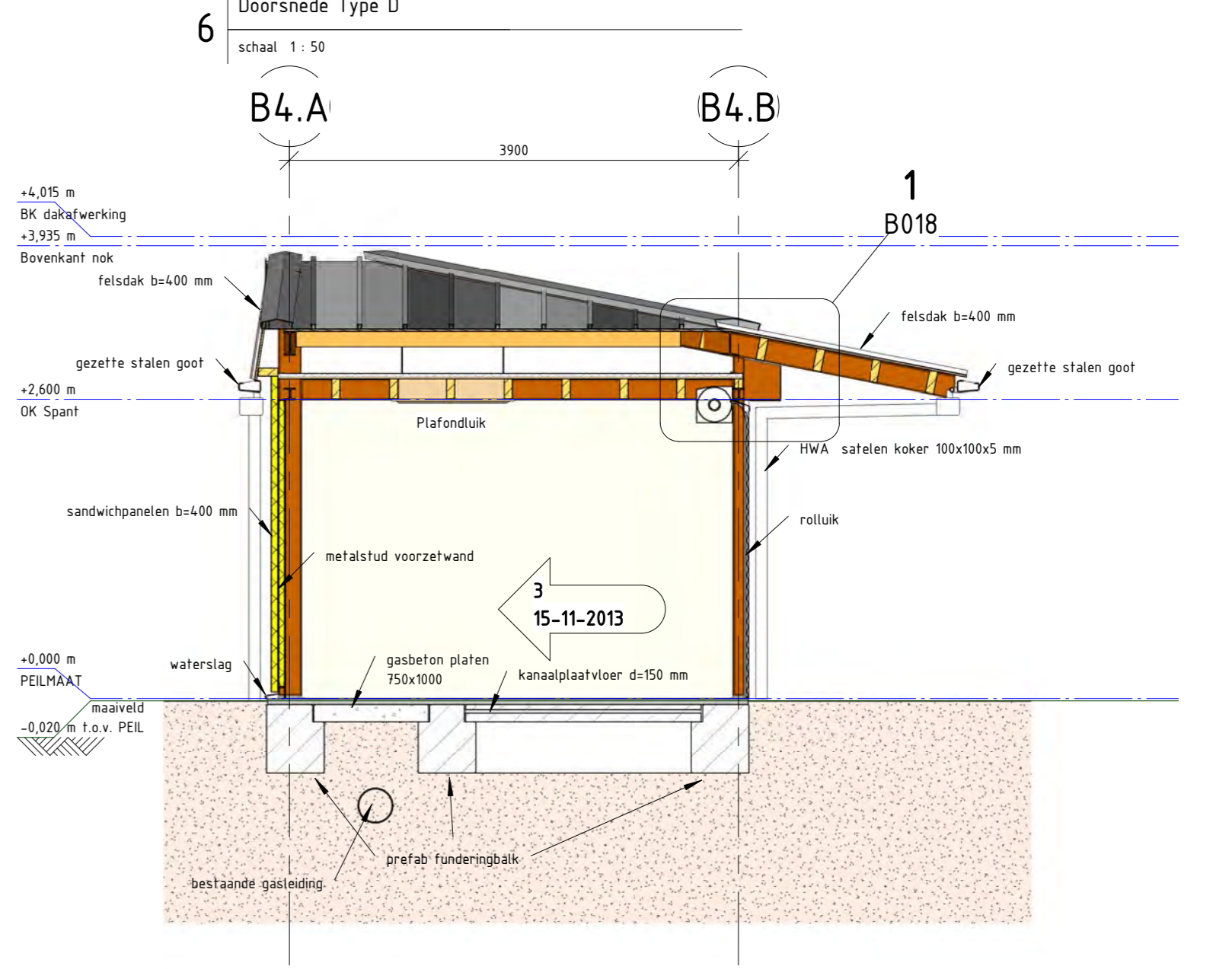
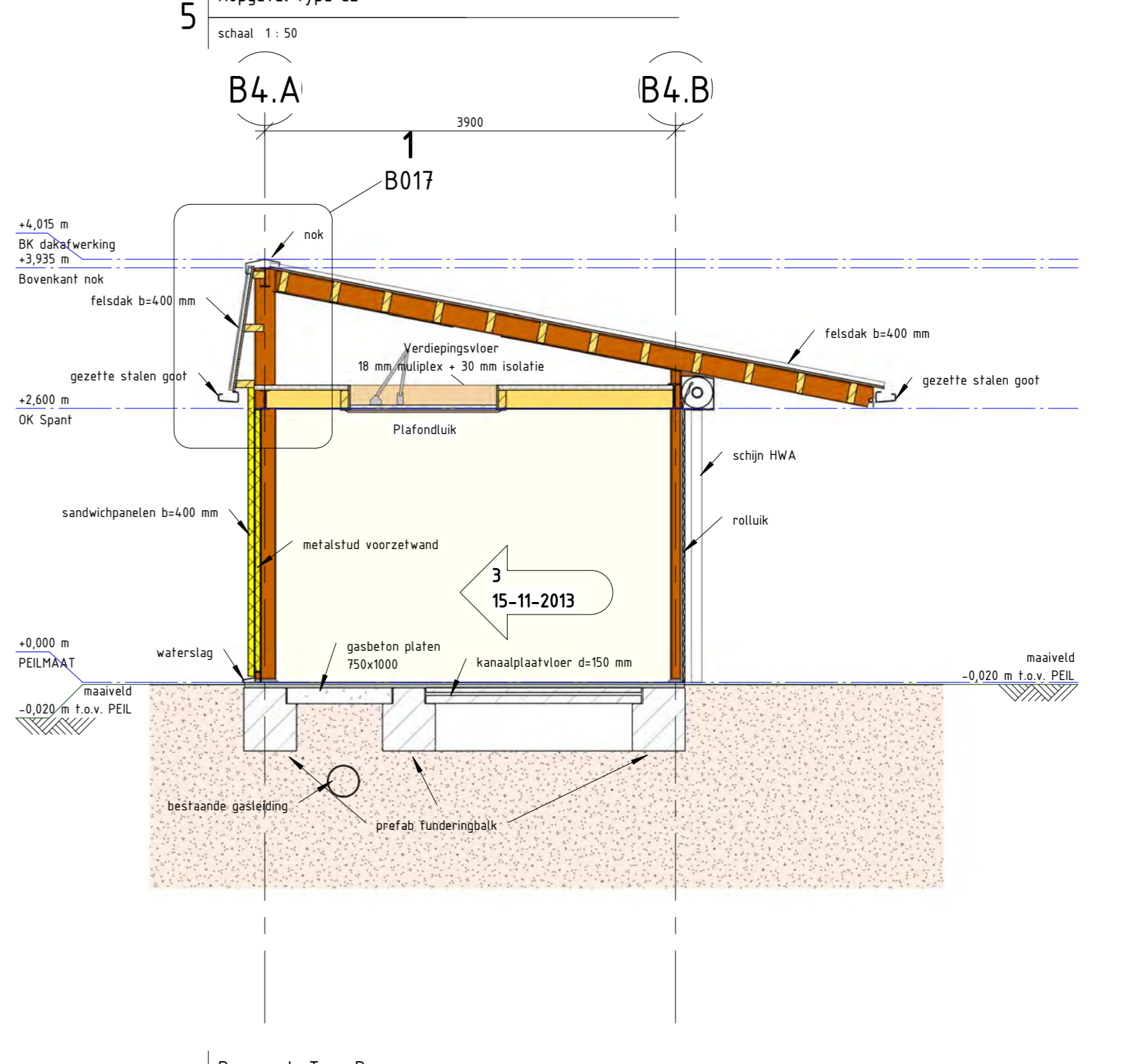
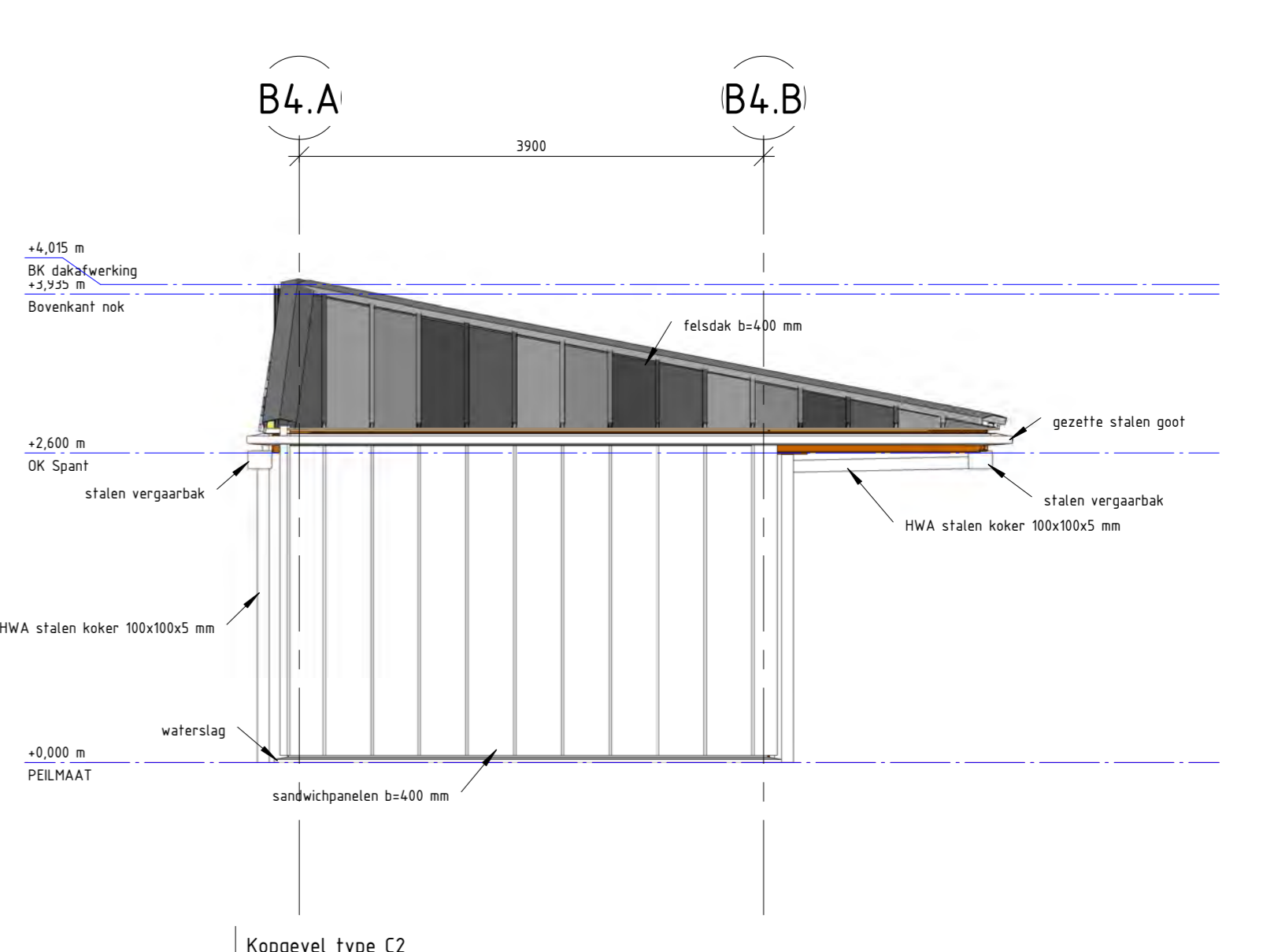
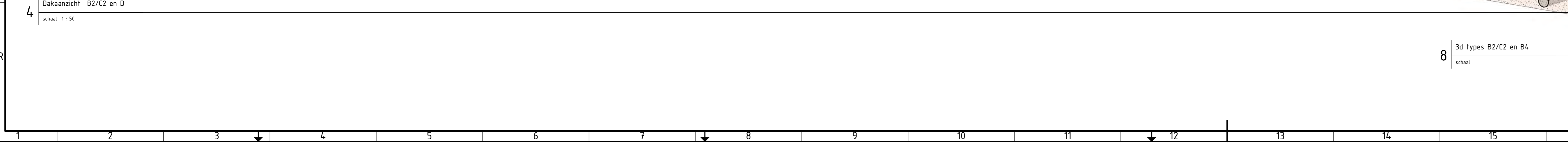
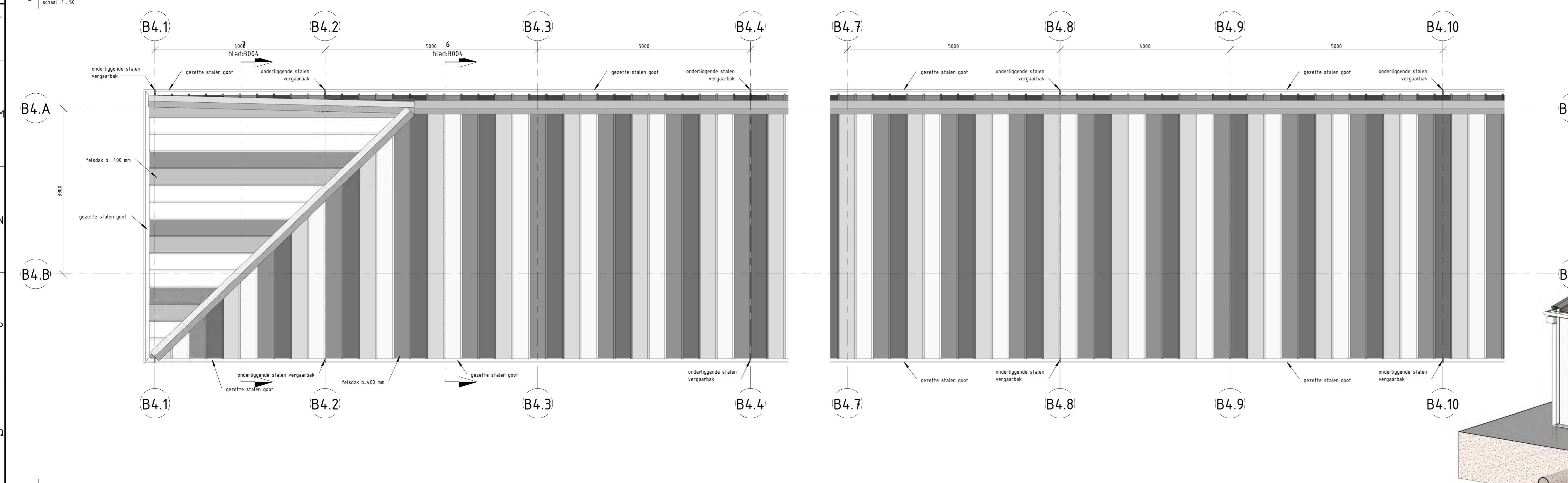
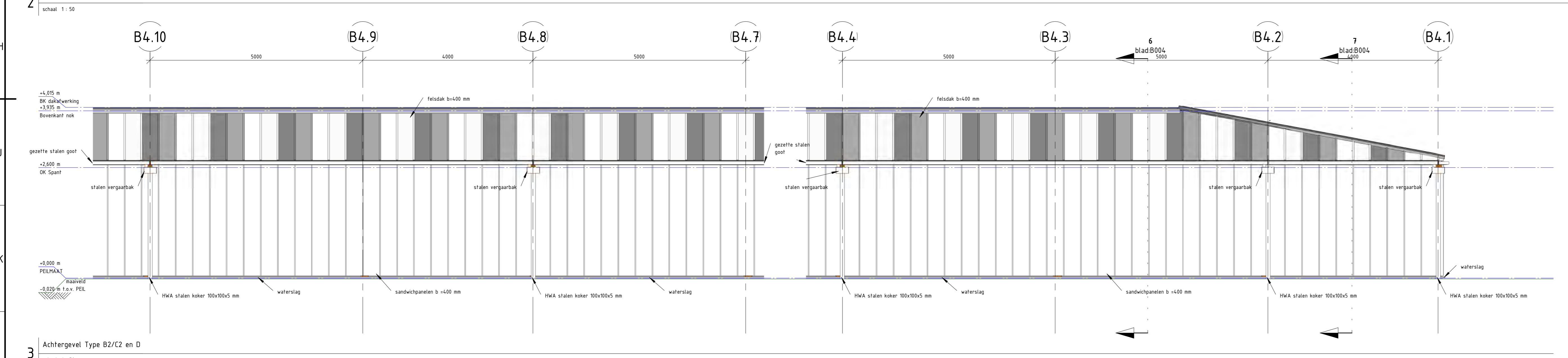
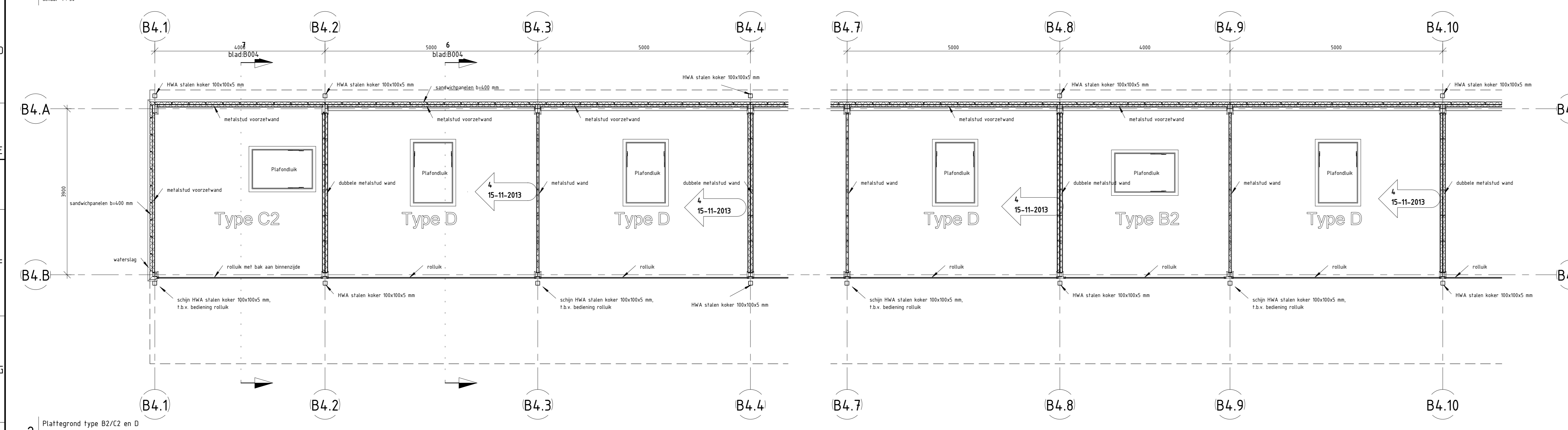
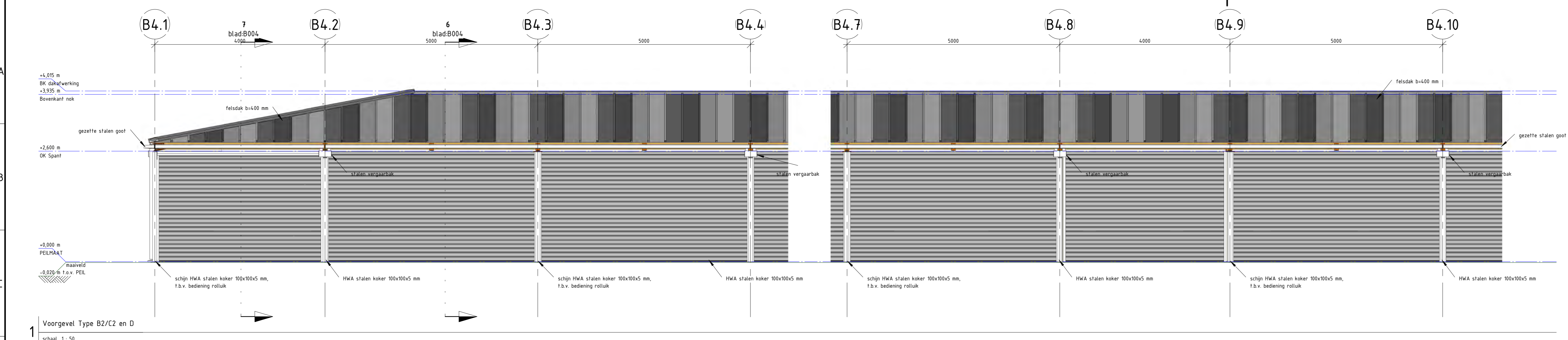

legenda
 - maatvoering in millimeters tenzij anders vermeld
 - hoogtematen in meters tov Pel, tenzij anders aangegeven
 - coördinaten in meters, tenzij anders aangegeven
 - doorsnedeafwijkingen voorzien van zicht- en bladnummer
 - Alle maatvoering verbandhoudend met de bestaande situatie en / of maatvoering controleren en aanpassen, doorvoeren in uitwerking door aannemer

| | |
|-------------------|-------------------|
| Projectnummer | RM001453 |
| Identificatiecode | 066-DPO-AU-100190 |
| Revisie | 2.0 |
| Hoofvervaldatum | 22-08-0-2013 |
| Tekeningenset | 3.0 |
| Versiedatum | 15-11-2013 |
| Documentstatus | Vrijgegeven |
| Tekening | 1199 x B41 |
| Schaal | 2de tekening |
| Mediator | ECLA Vermeulen |
| Bestelnummer | MNDL952 |
| Projectleider | Vakár, Li |
| Vrijgegeven | Vakár, Li |

Dienst Stadsbeheer (DSB)
 Vernieuwing Haagse Markt
 Beslek
 Bouwkundig Type B2/C2 en D

Movares
 adviseurs & ingenieurs



B004

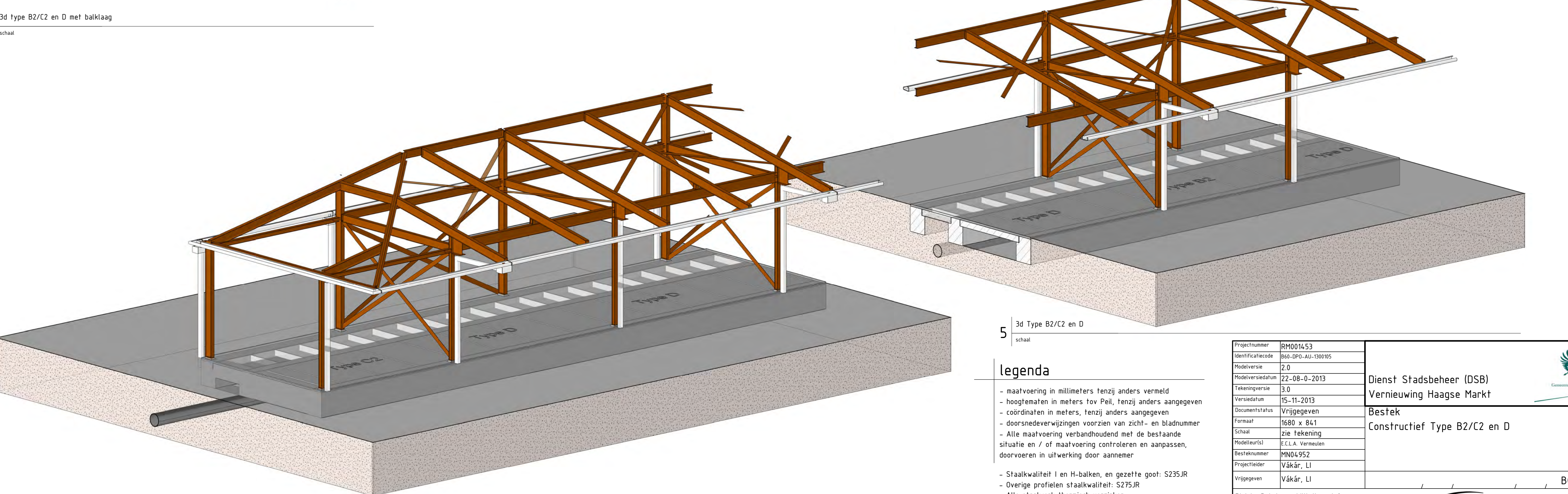
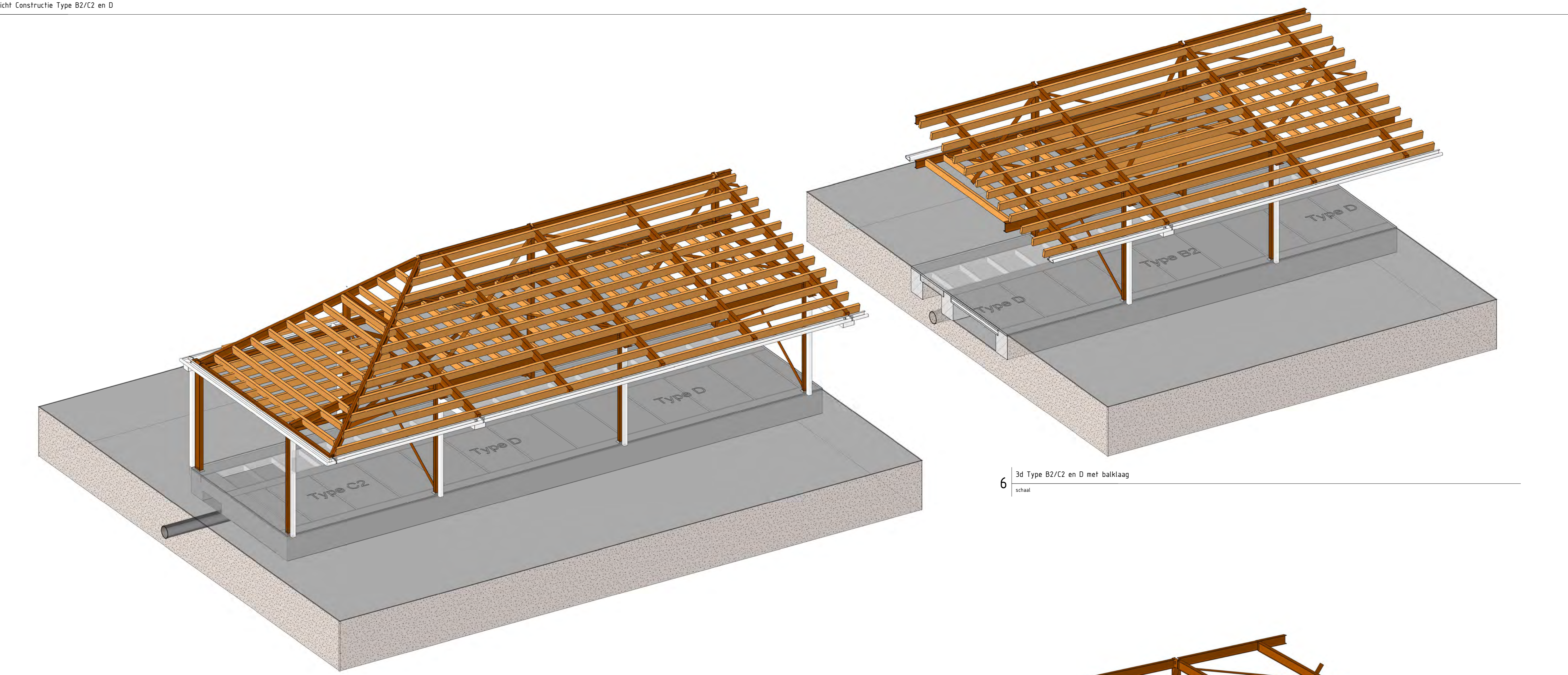
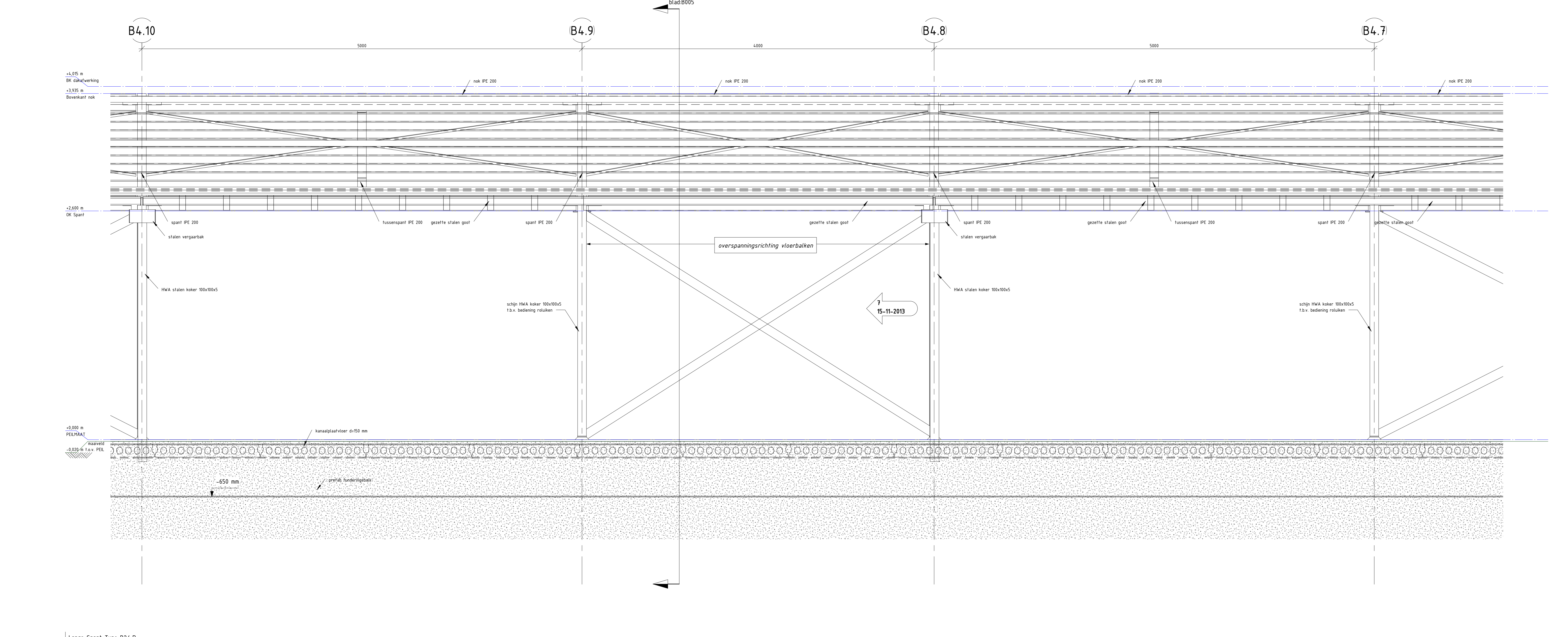
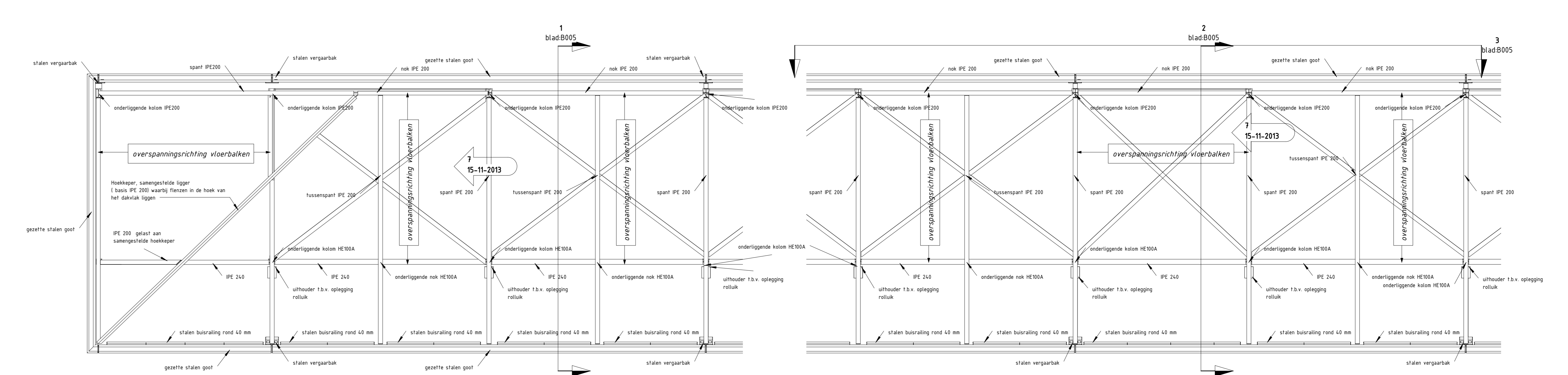
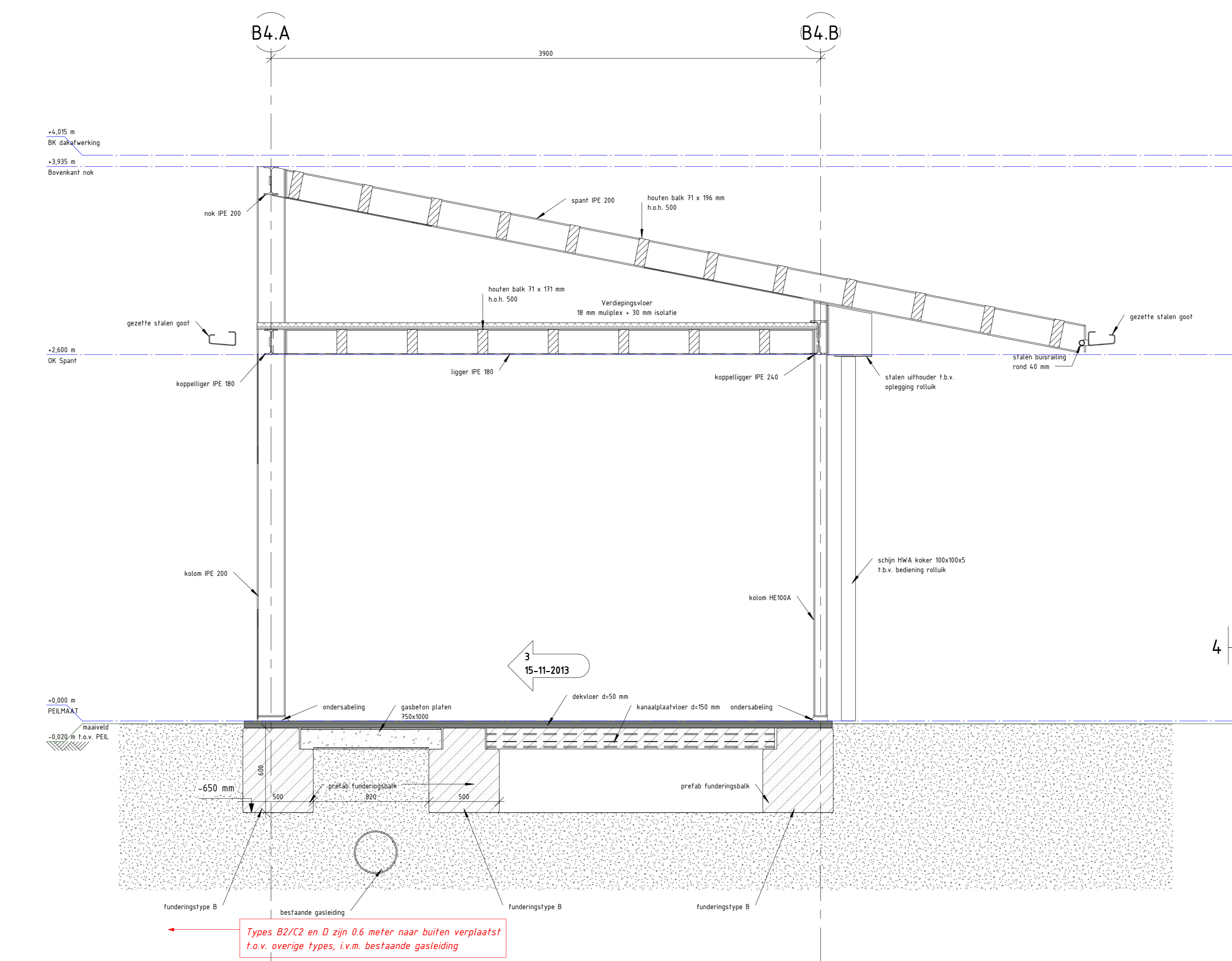
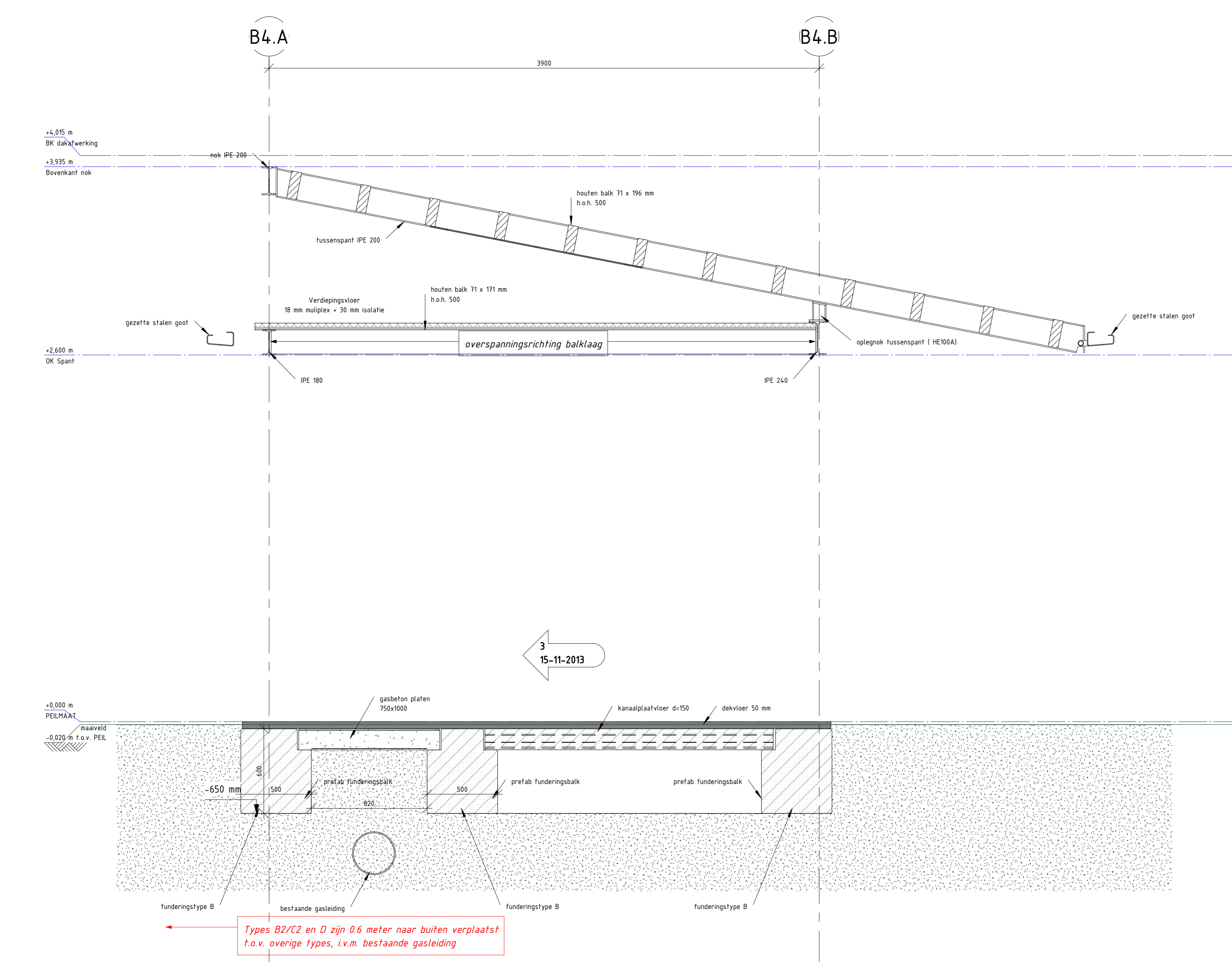

legenda

- maatvoering in millimeters tenzij anders vermeld
- coördinaten in meters, tenzij anders aangegeven
- doorsnedeafwijkingen voorzien van zicht- en bladnummer
- Alle maatvoering verbandhoudend met de bestaande situatie en / of maatvoering controleren en aanpassen, doorlopen in uitvoering door aannemer
- Staalkwaliteit I en H-balken, en gezette spant: S235JR
- Overige profielen staalkwaliteit: S235JR
- Alle staalwerk thermisch verzinken

| | |
|----------------|---------------------|
| Projectnaam | BM005653 |
| Bestuurscode | Bev-2014-10005 |
| Relevante | 2.0 |
| Opdrachtnummer | 27-26-0-2013 |
| Uitvoerdatum | 15-11-2013 |
| Opdrachtgever | Uitvoeren |
| Projectlocatie | 1065 x 841 |
| Schaal | 1:20 tekening |
| Ontwerper | J.C.A. van der Meer |
| Bestuurder | PIJNEN |
| Projectleider | V&A, LI |
| Uitvoerder | V&A, LI |

Divisie: Ruimte, mobiliteit en infra
Afdeling: BM-CU-D
Postbus 2855
3500 GW Utrecht

**Dienst Stadsbeheer (DSB)
Vernieuwing Haagse Markt**

**Bestek
Constructief Type B2/C2 en D**

**Movares
adviseurs & ingenieurs**

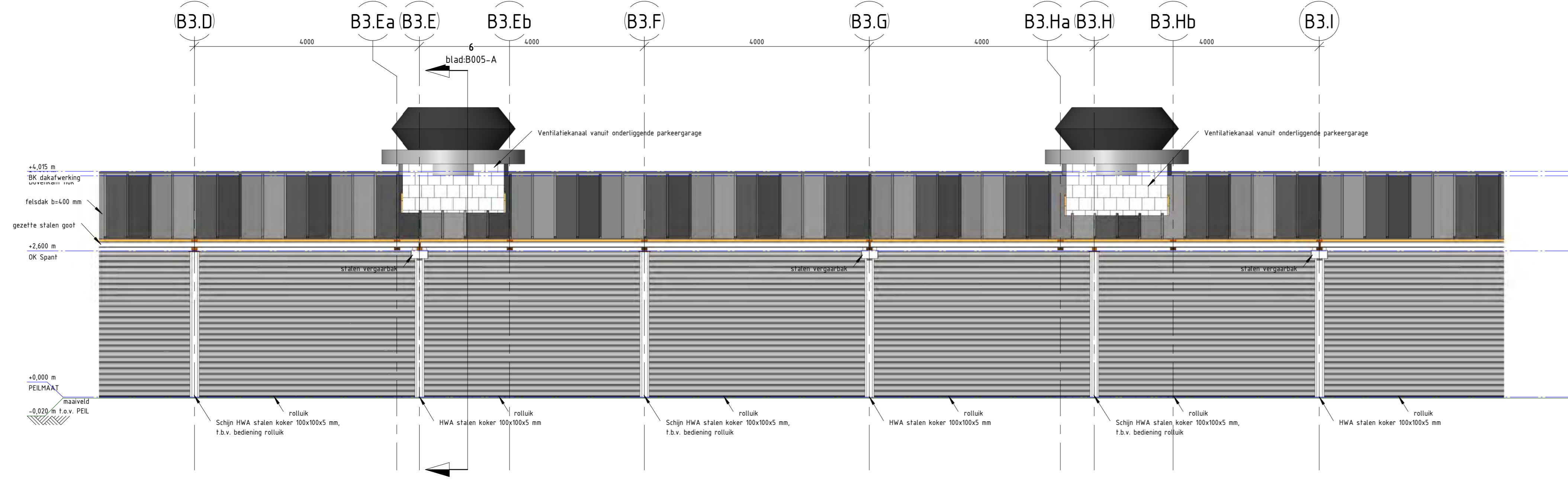

3 Voorgevel Type B2 en B3
schaal 1:50

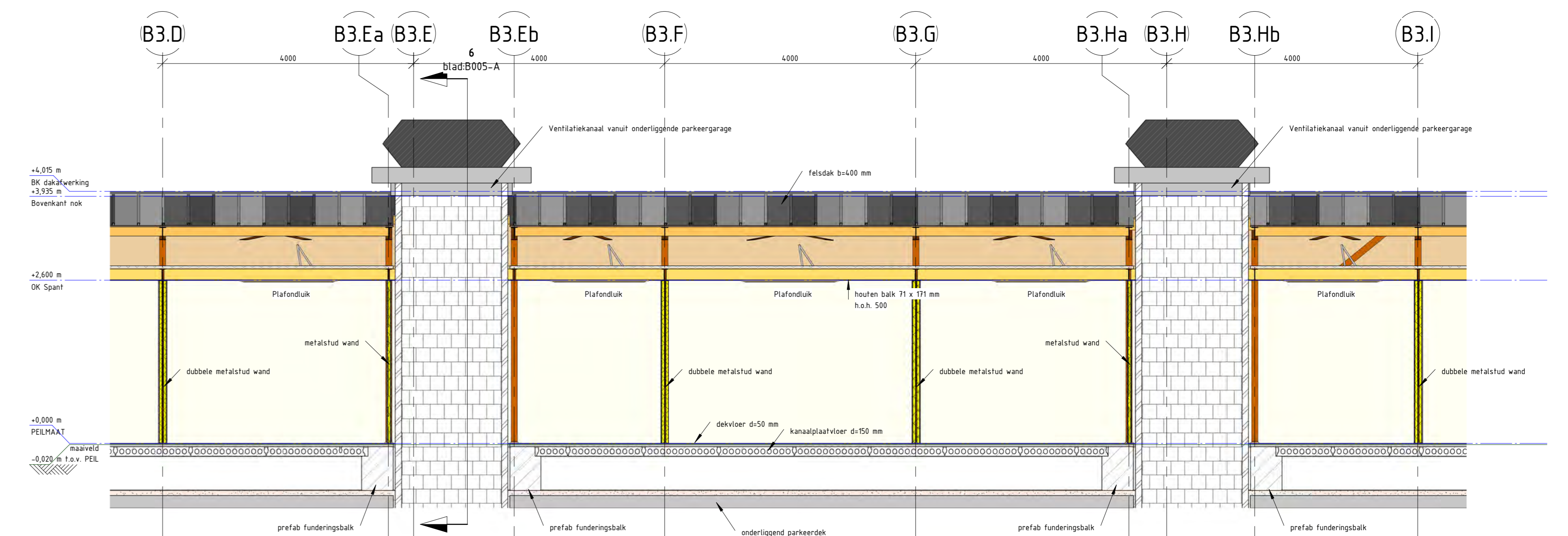

5 Langsdoorsnede Type B2/B3
schaal 1:50

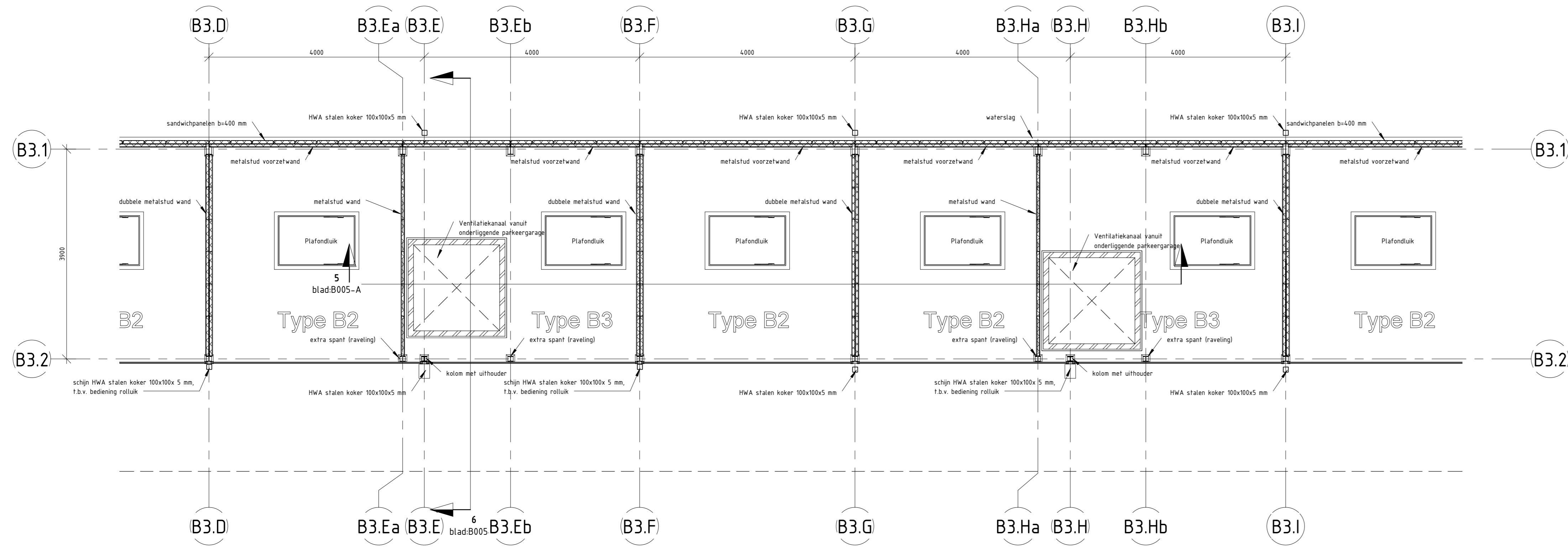

1 Plattegrond type B2/B3
schaal 1:50

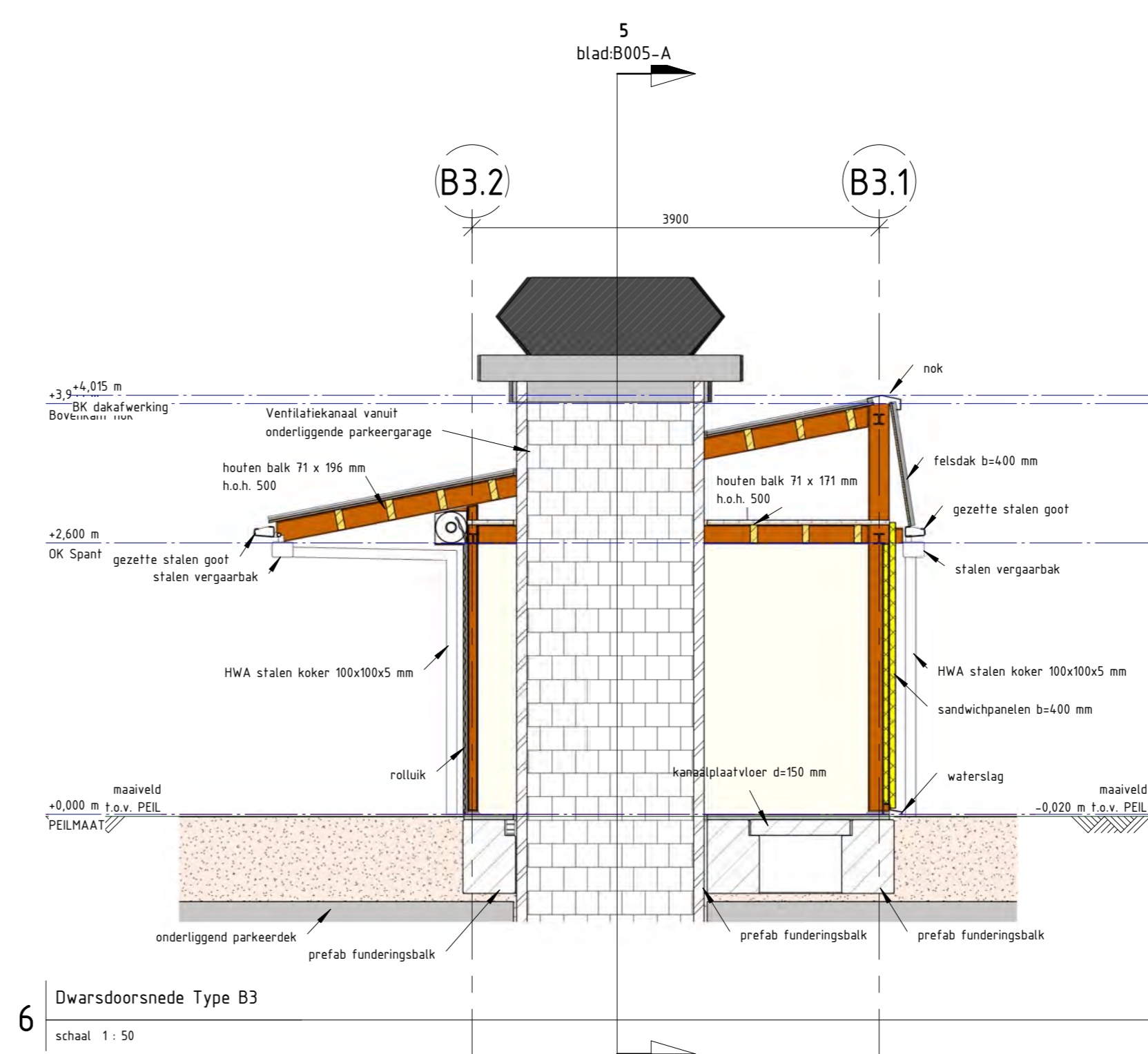

6 Dwarsdoorsnede Type B3
schaal 1:50

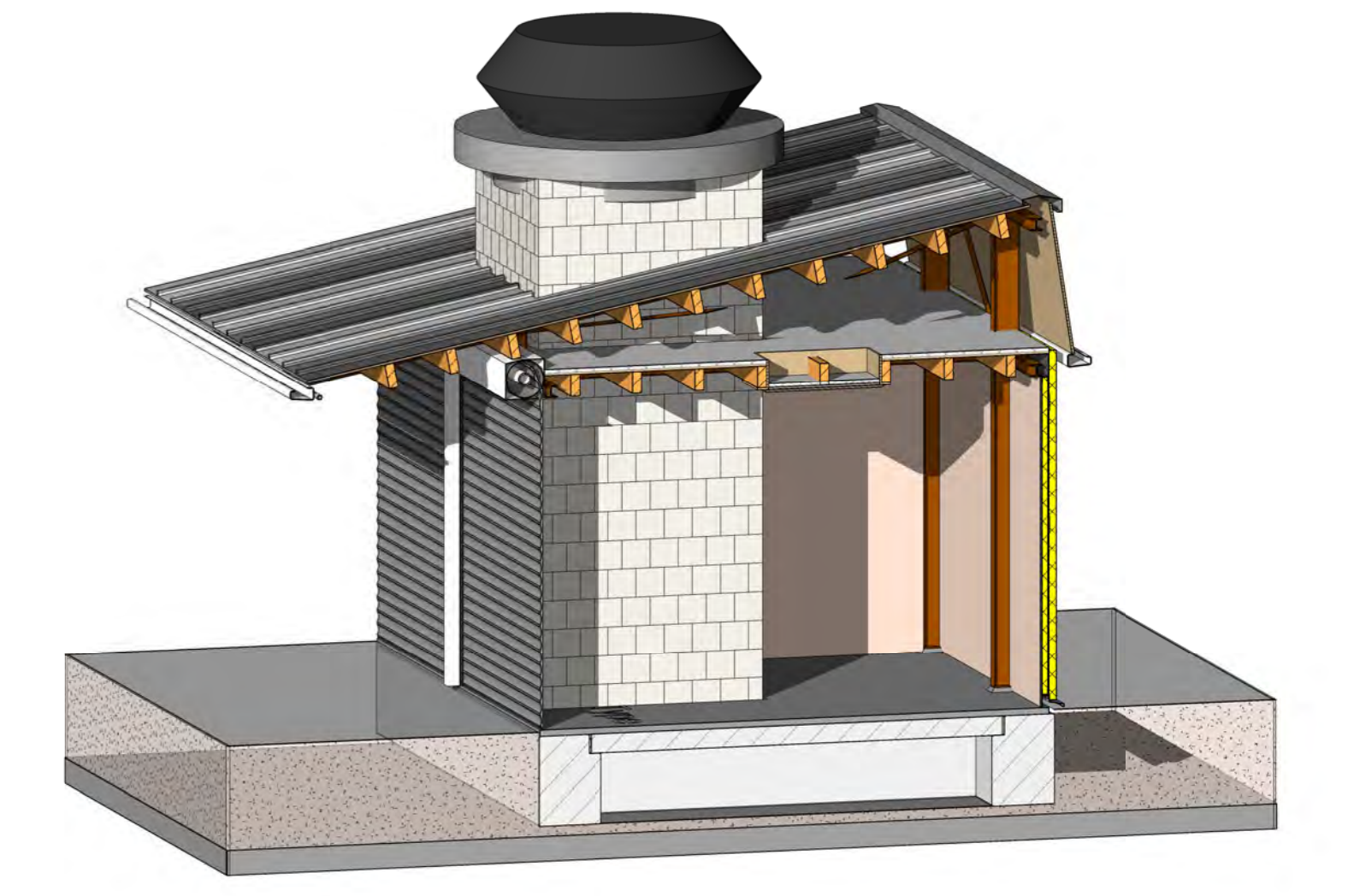

8 3d doorsnede Type B3
schaal

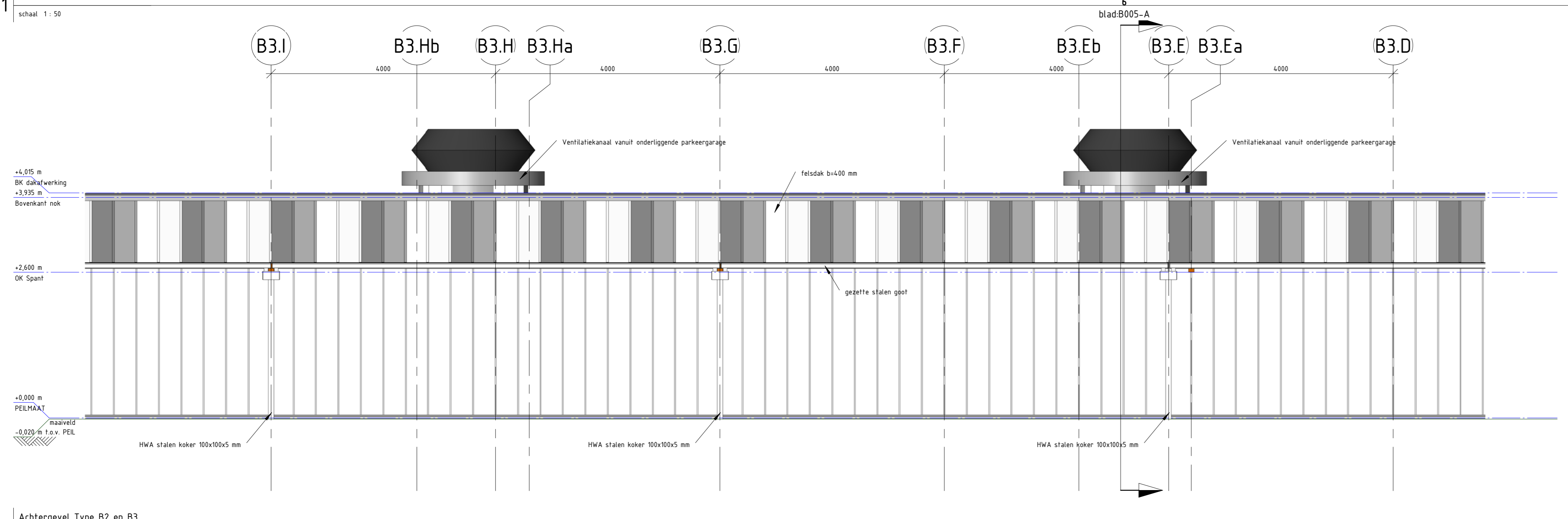

4 Achtergevel Type B2 en B3
schaal 1:50

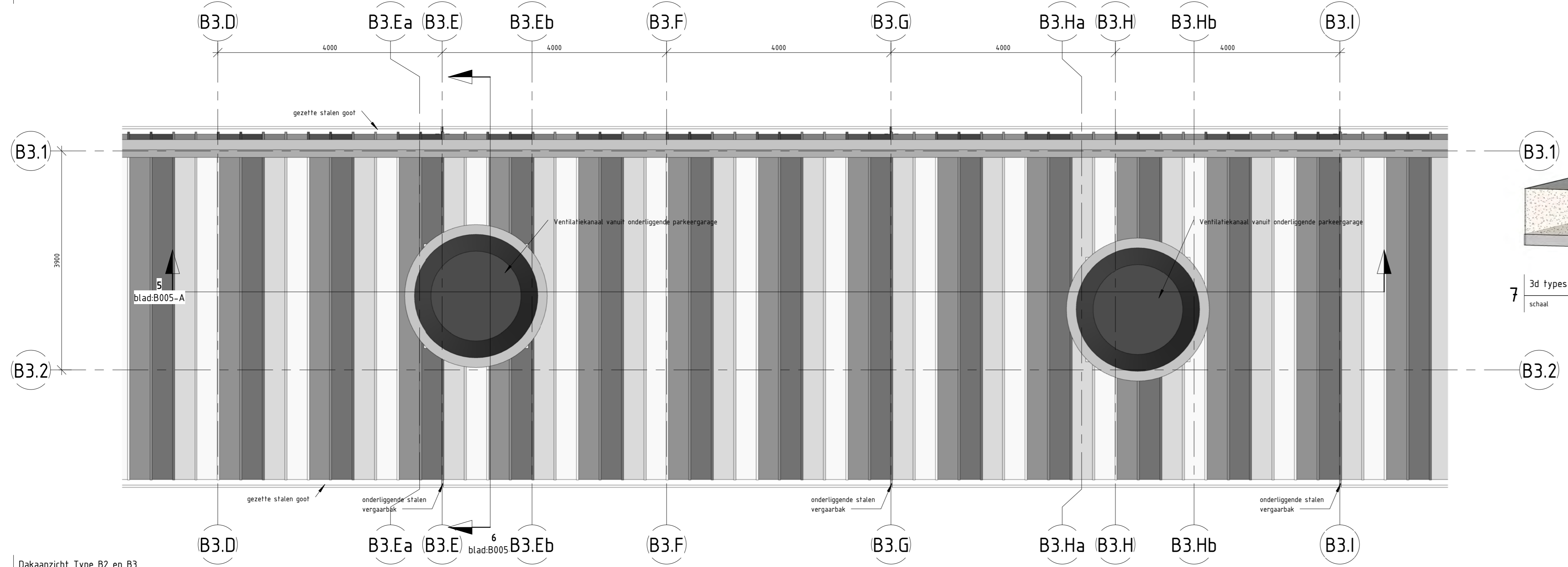

2 Dakaanzicht Type B2 en B3
schaal 1:50

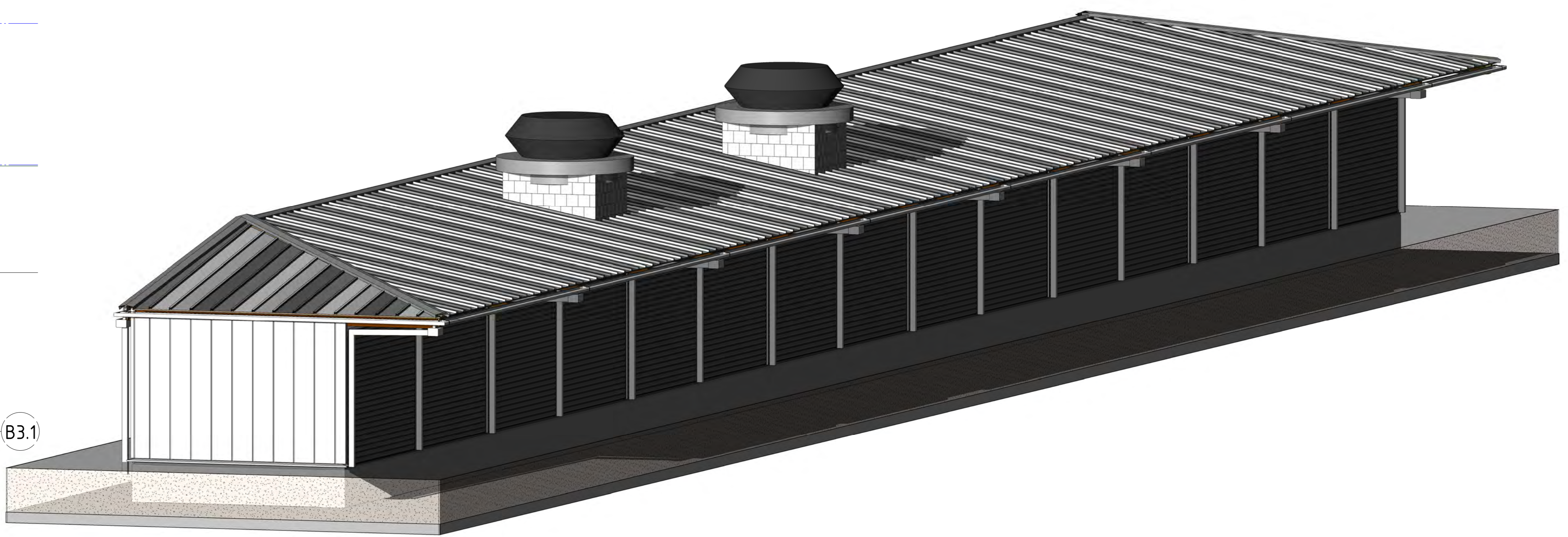

7 3d types B2/B3
schaal

| | | |
|-------------------|--------------------|---|
| Projectnummer | RM001453 | <p>Dienst Stadsbeheer (DSB) Vernieuw Haagse Markt</p> |
| Identificatiecode | 066-DPO-AU-100105 | |
| Revisie | 2.0 | |
| Projectstart | 22-08-2013 | |
| Tuistijper | 3.0 | |
| Versiedatum | 15-11-2013 | |
| Documentstatus | Vrijgegeven | |
| Formaat | 1189 x 841 | |
| Schaal | Zie Tekening | |
| Middelvoorstel | E.C.L.A. Vermeulen | |
| Bestelnnummer | MNDL952 | <p>Movares adviseurs & ingenieurs</p> |
| Projectleider | Vakár, Li | |
| Vrijgegeven | Vakár, Li | B005-A |

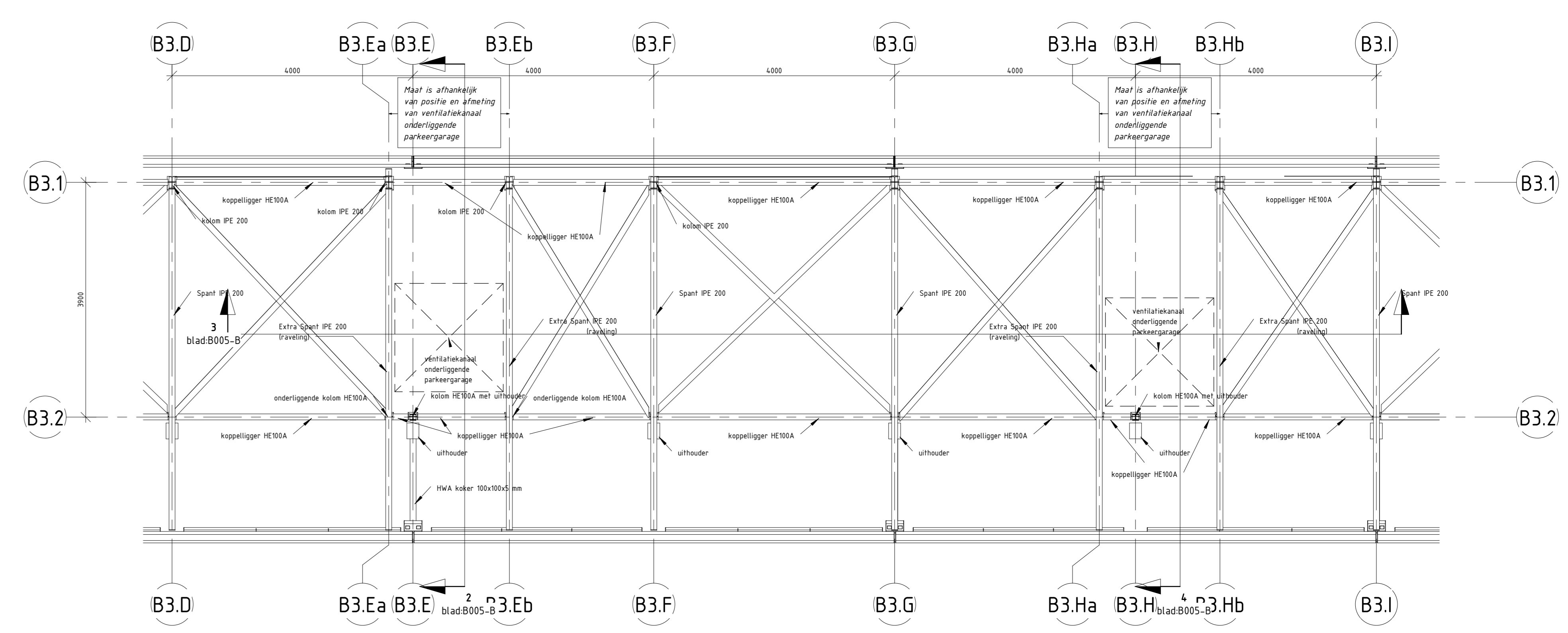
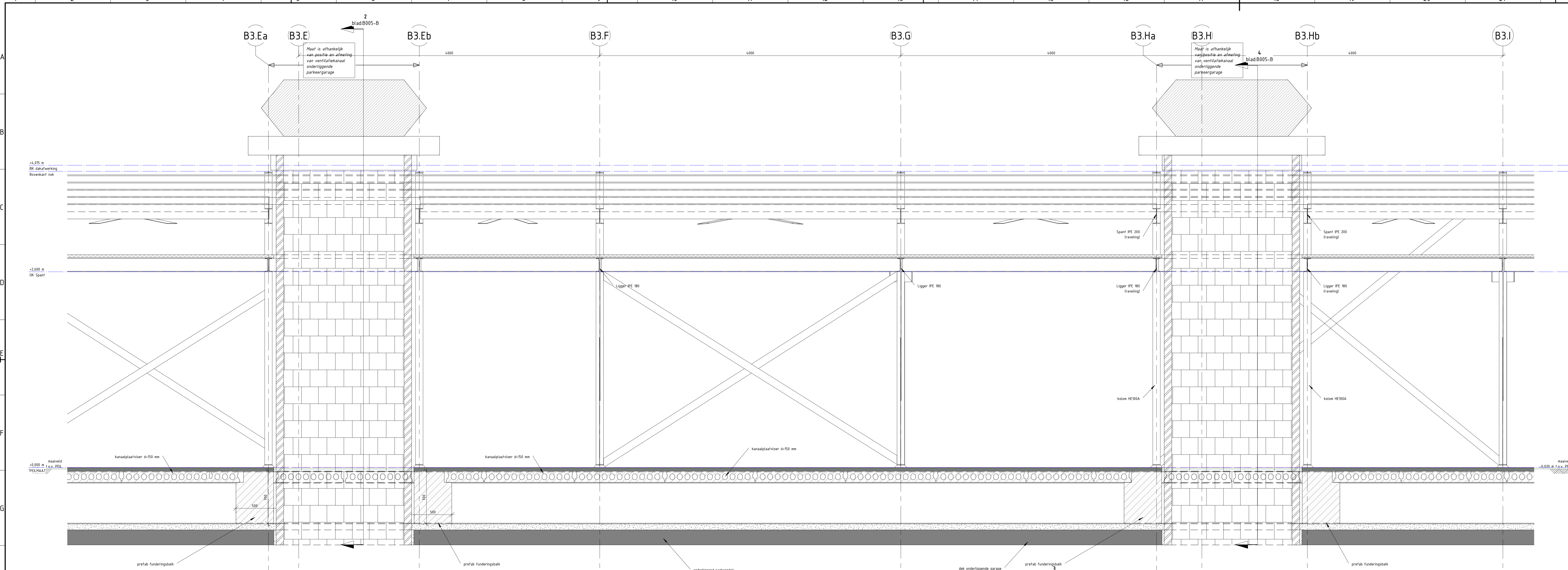

1 Borenaanzicht constructie Type B2 en B3
schaal 1:10

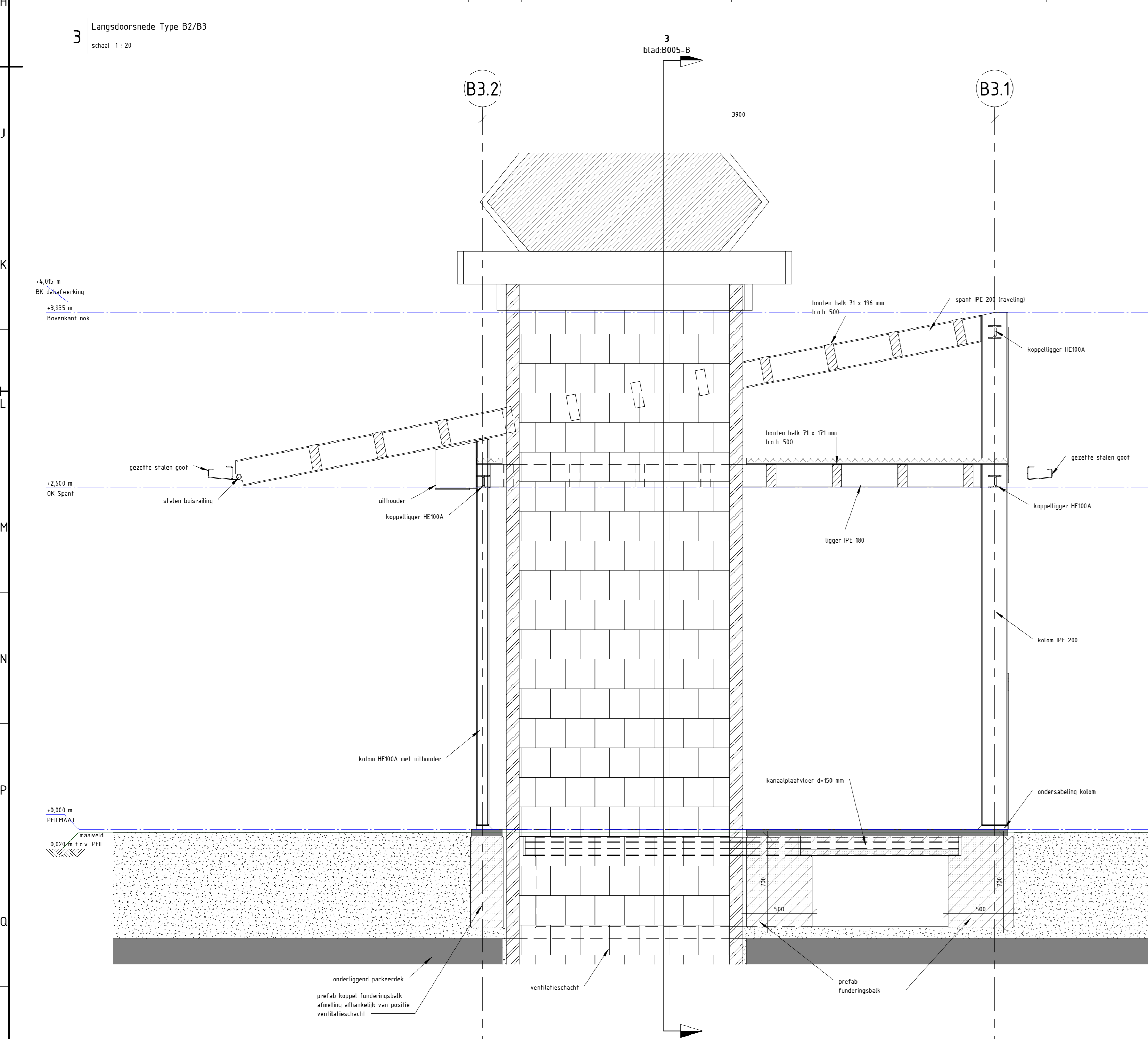

4 Doorsnede Type B3a
schaal 1:10

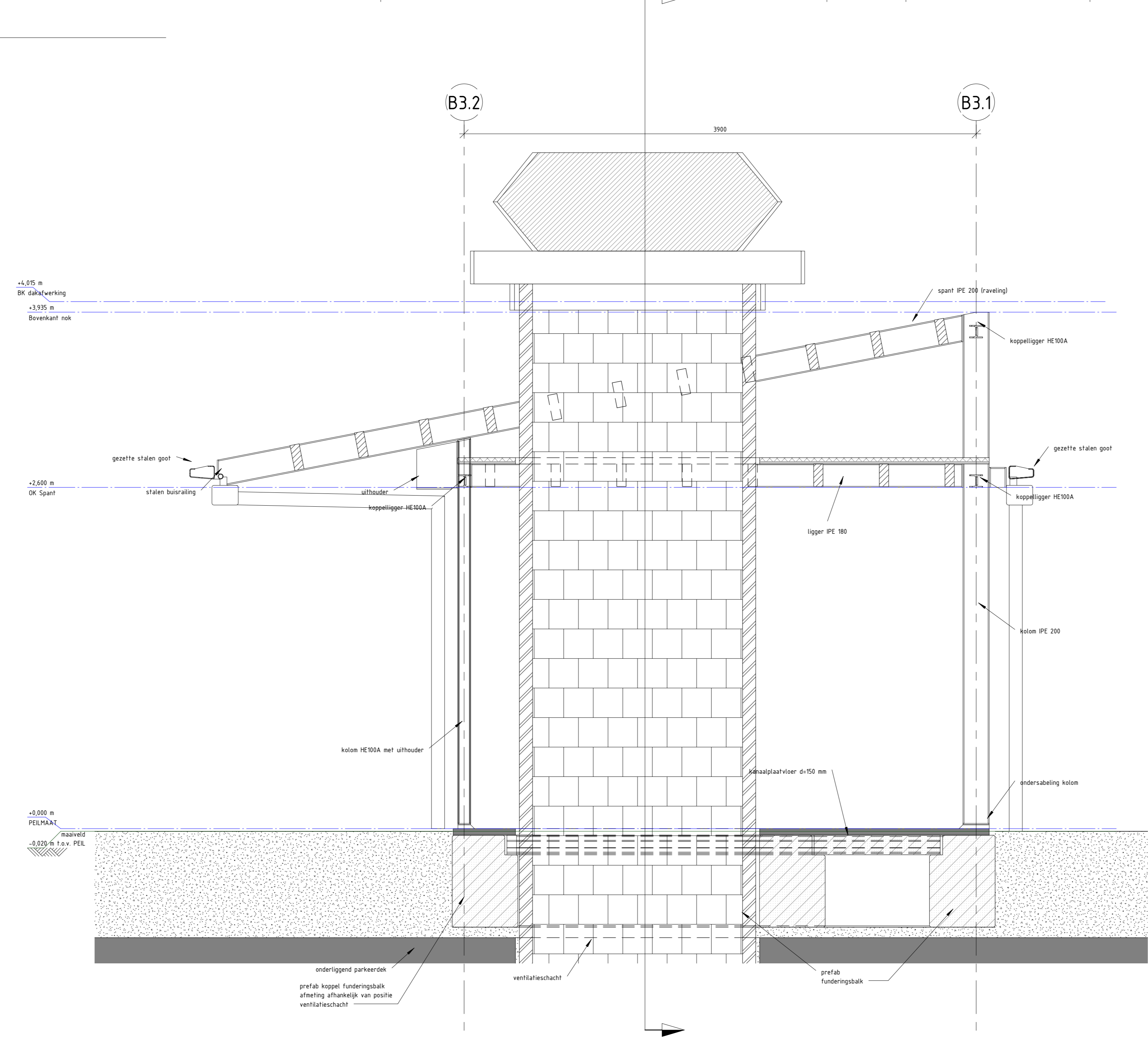

2 Doorsnede Type B3
schaal 1:10

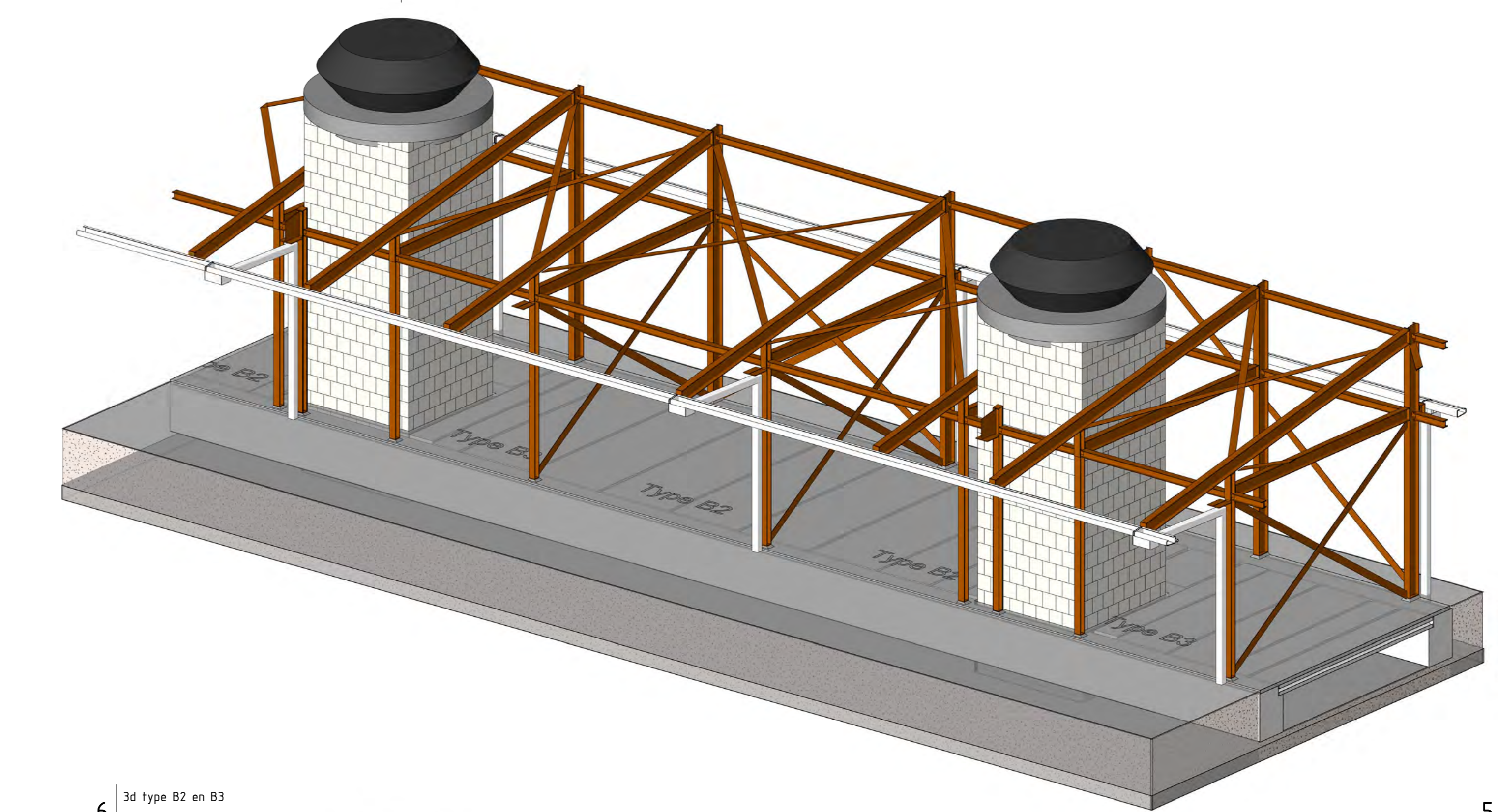

6 3d type B2 en B3
schaal

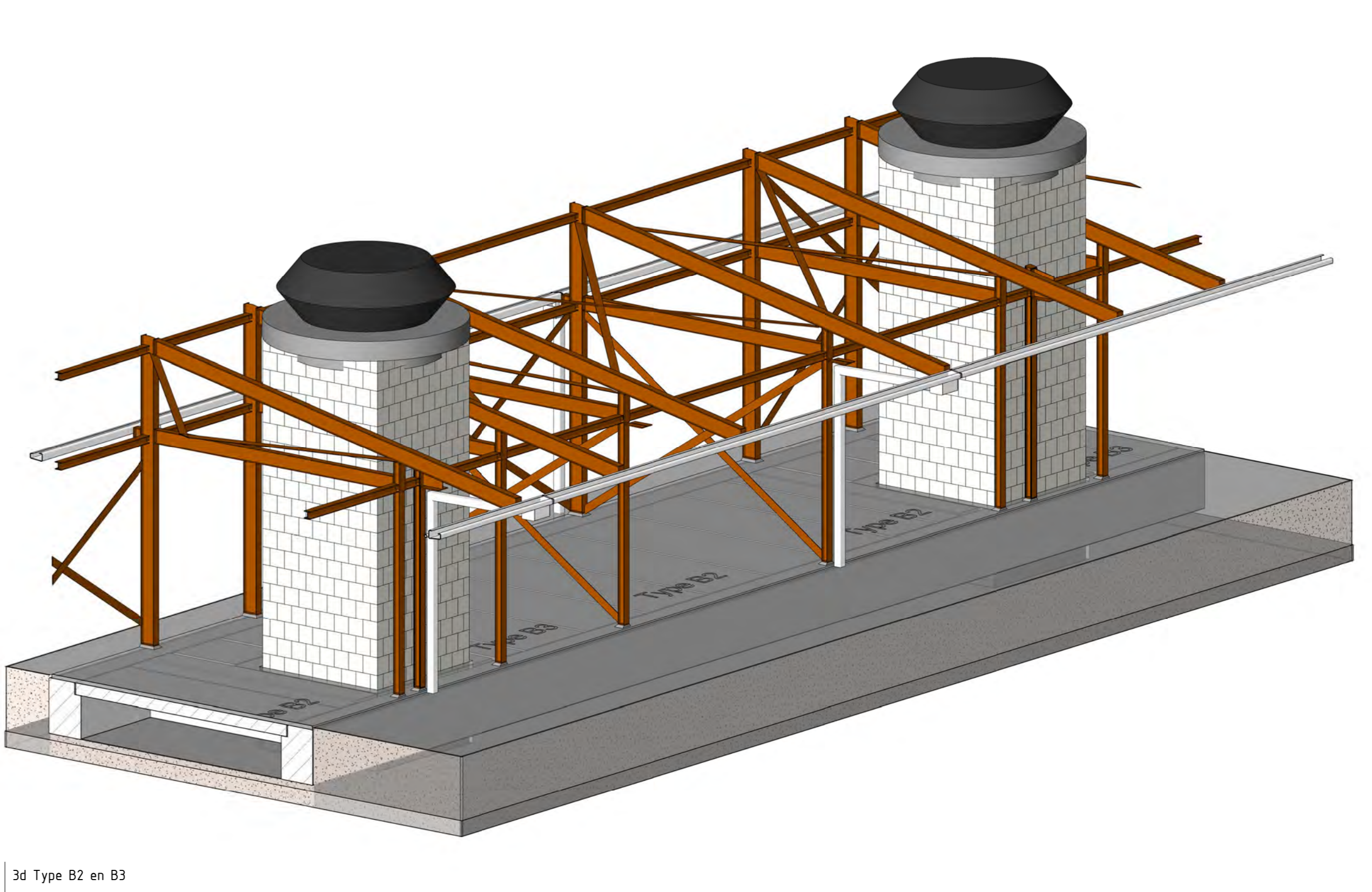

5 3d type B2 en B3
schaal

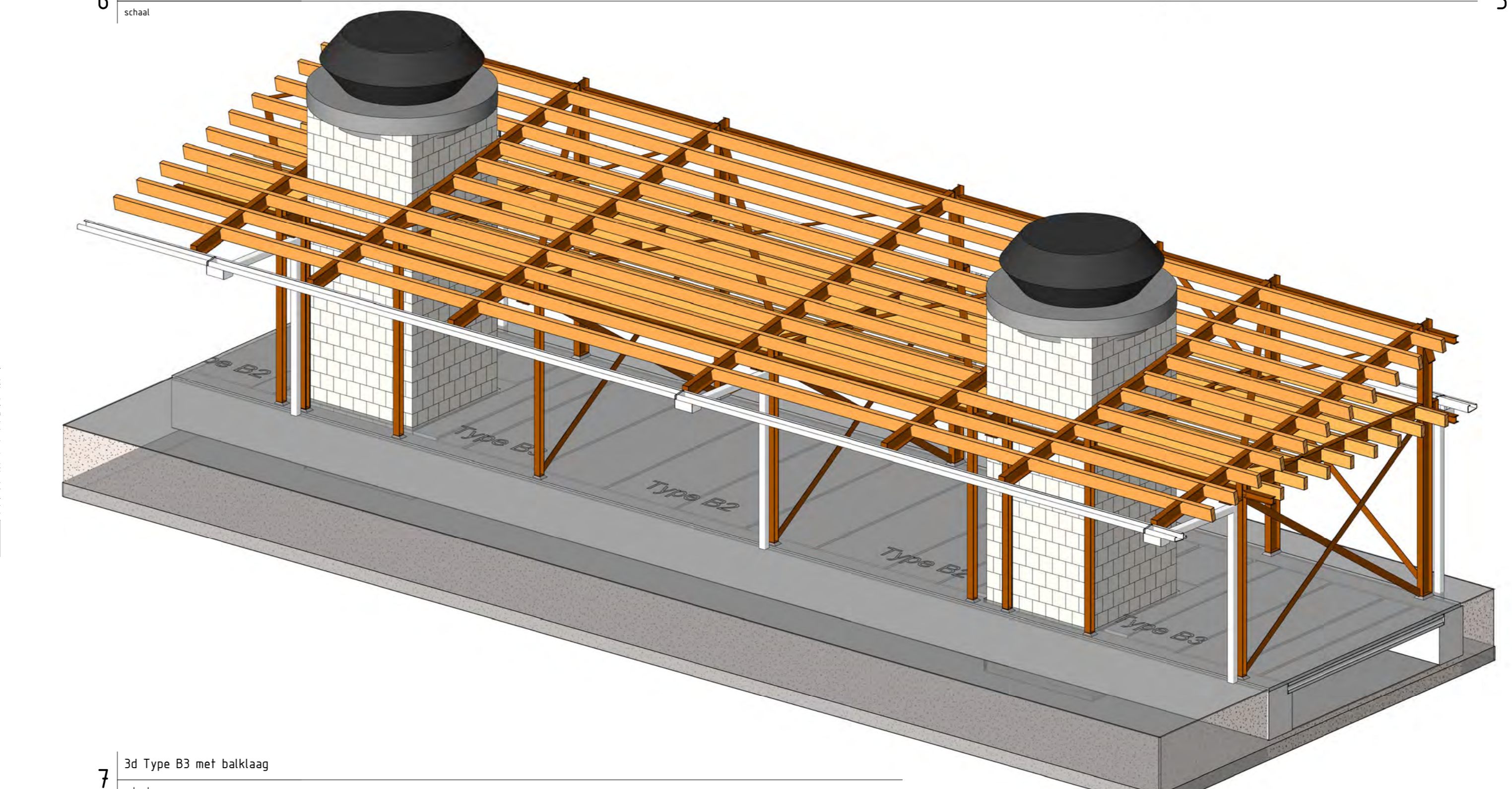

7 3d type B3 met balklaag
schaal

- Legenda**
- maatvoering in millimeters tenzij anders vermeld
 - hoogtesloten in meters tenzij anders aangegeven
 - coördinaten in meters, tenzij anders aangegeven
 - doorsnedeafmetingen voor zien van zicht- en bladnummer
 - Alle maatvoering verbindend met de bestaande situatie en / of maatvoering conformeren en aanpassen, doorvoeren in uitwerking door aannemer
 - Staalwalleet I en H-balken, en geestte goot S235JR
 - Overige profielen staalwalleet S275JR
 - Alle staalwerk thermisch verzinken

| | | | |
|-----------------------|--------------------|--|--|
| Projectnaam | B005-B | Dienst Stadsbeheer (DSB) Vernieuwing Haagse Markt Bestek Constructief Type B2 en B3 | |
| Bestuursakkoord | 2018-2023 | | |
| Projectnummer | 2018-0000000000 | | |
| Projectperiode | 2018-2019 | | |
| Projectstart | 15-11-2018 | | |
| Projectstop | 31-12-2019 | | |
| Projectlocatie | Haagse Markt | | |
| Projectaansprakelijke | J.P. van der Vliet | | |
| Projectleider | V.M. van der Vliet | | |
| Projectmedewerker | V.M. van der Vliet | | |
| Projectmedewerker | V.M. van der Vliet | | |
| Projectmedewerker | V.M. van der Vliet | | |

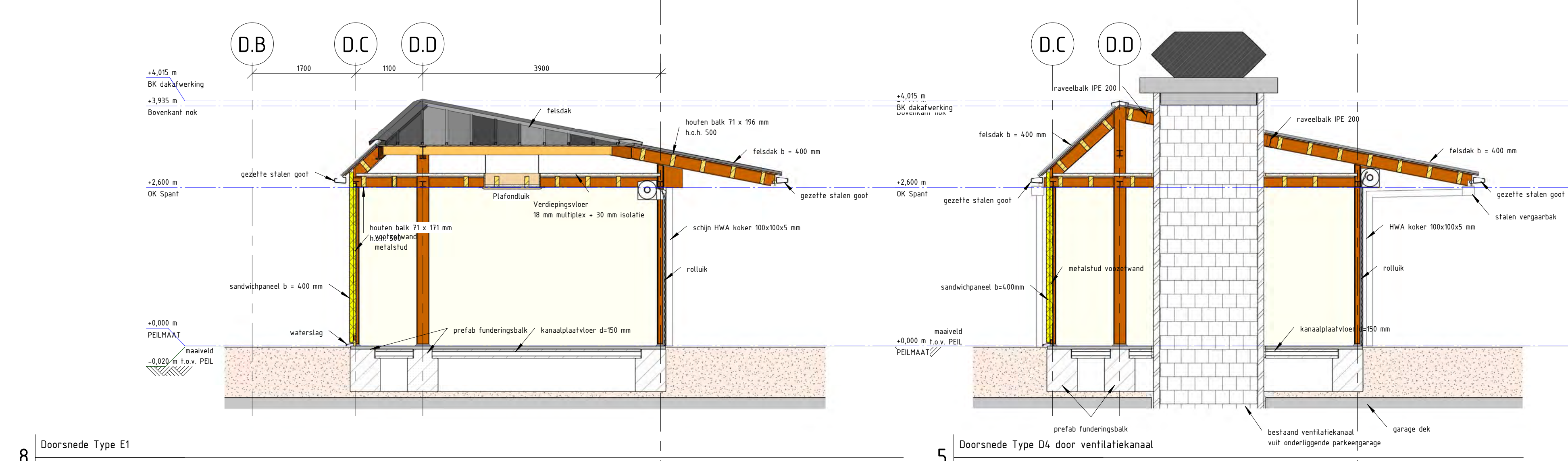

8 Doorsnede Type E1 schaal 1:50
5 Doorsnede Type D1 door ventilatiekanaal schaal 1:50

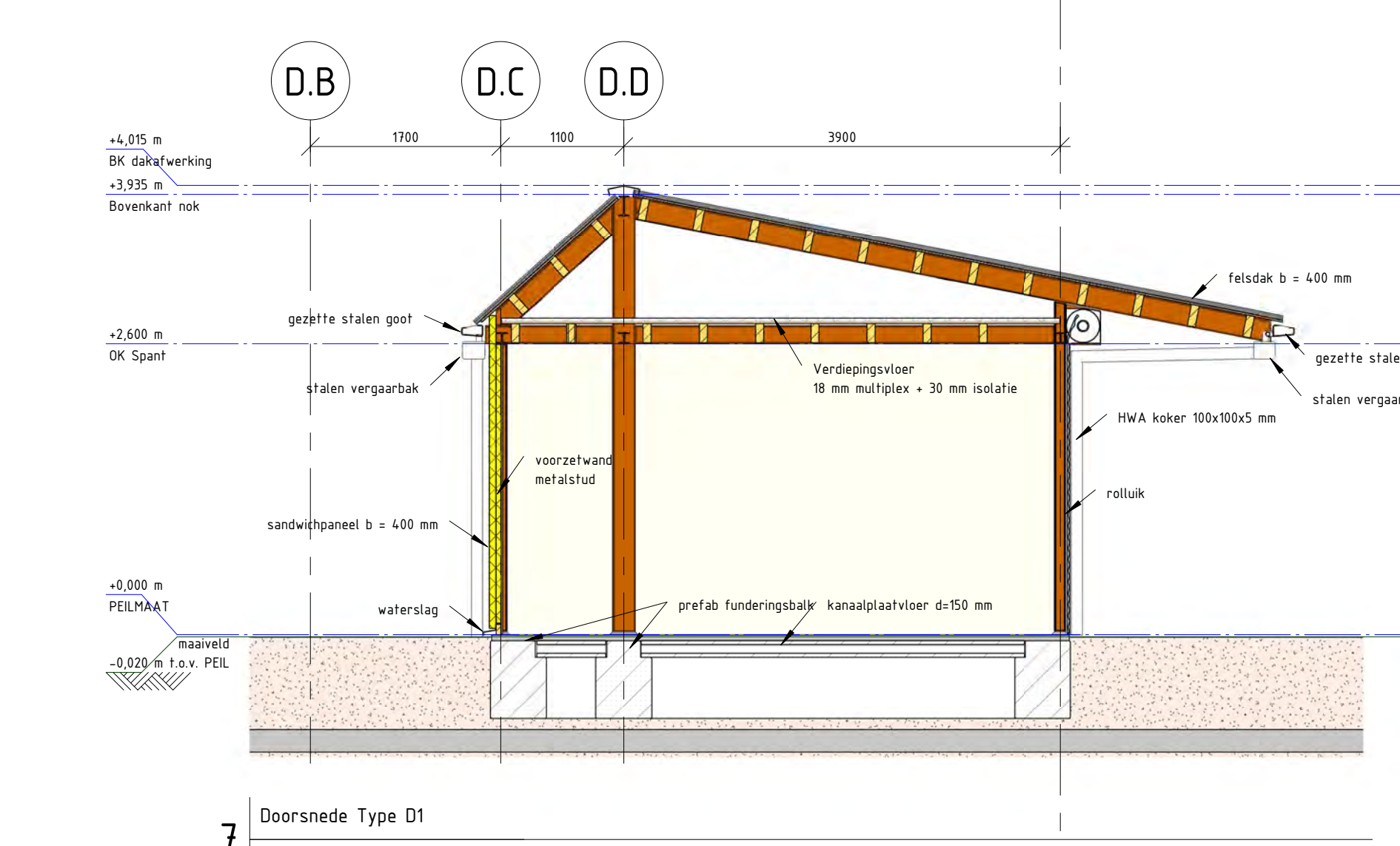

7 Doorsnede Type D1 schaal 1:50

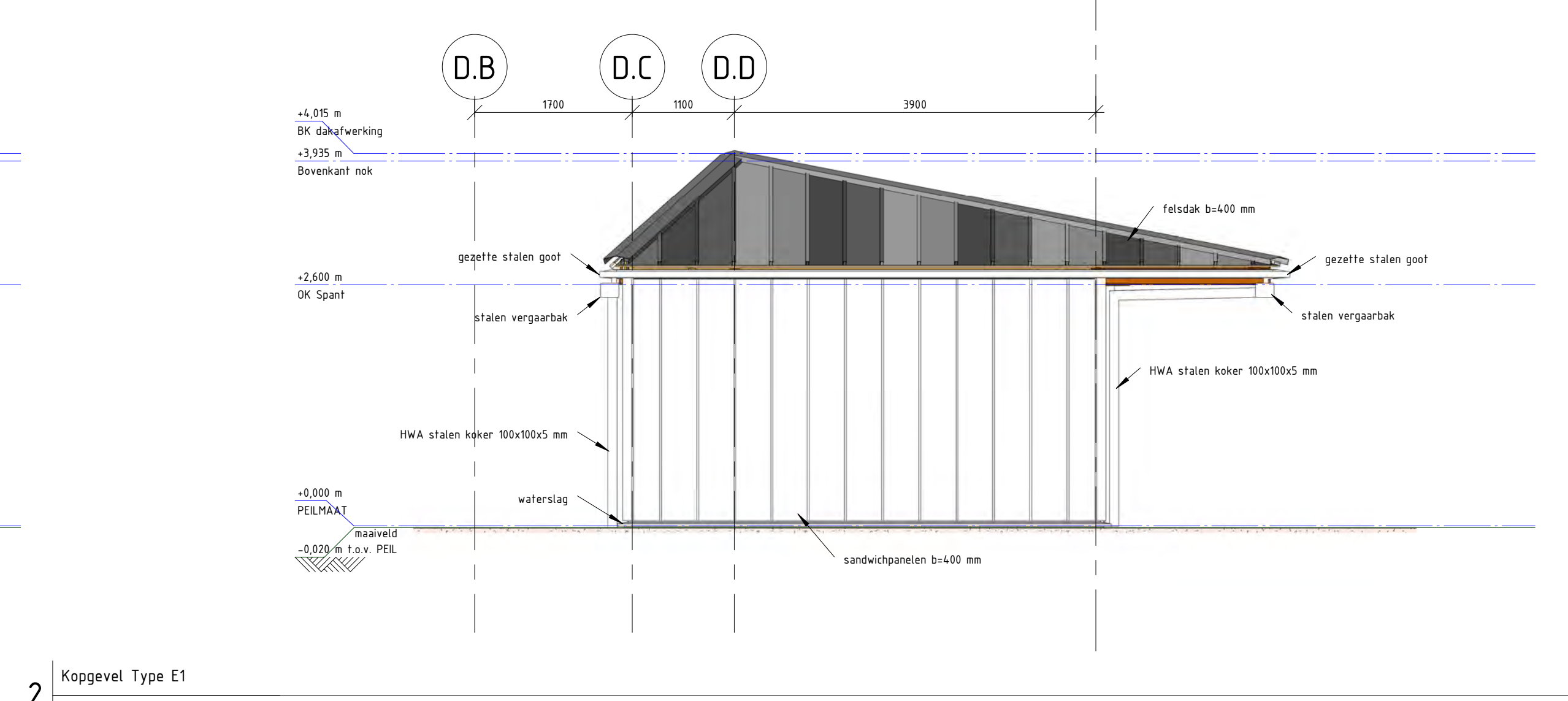

2 Koggevel Type E1 schaal 1:50

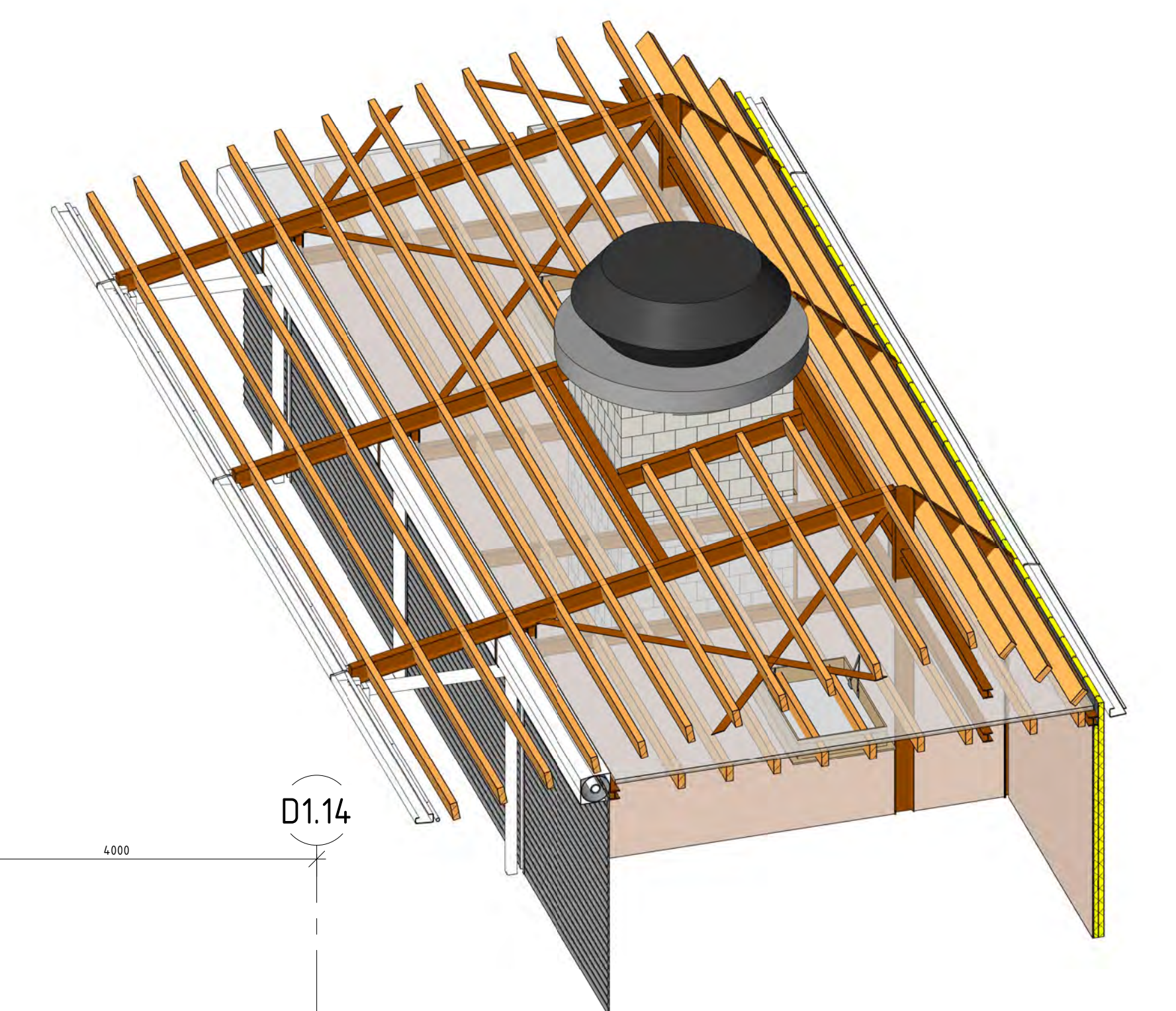

10 3d view dakdoorbraak ventilatieschacht schaal

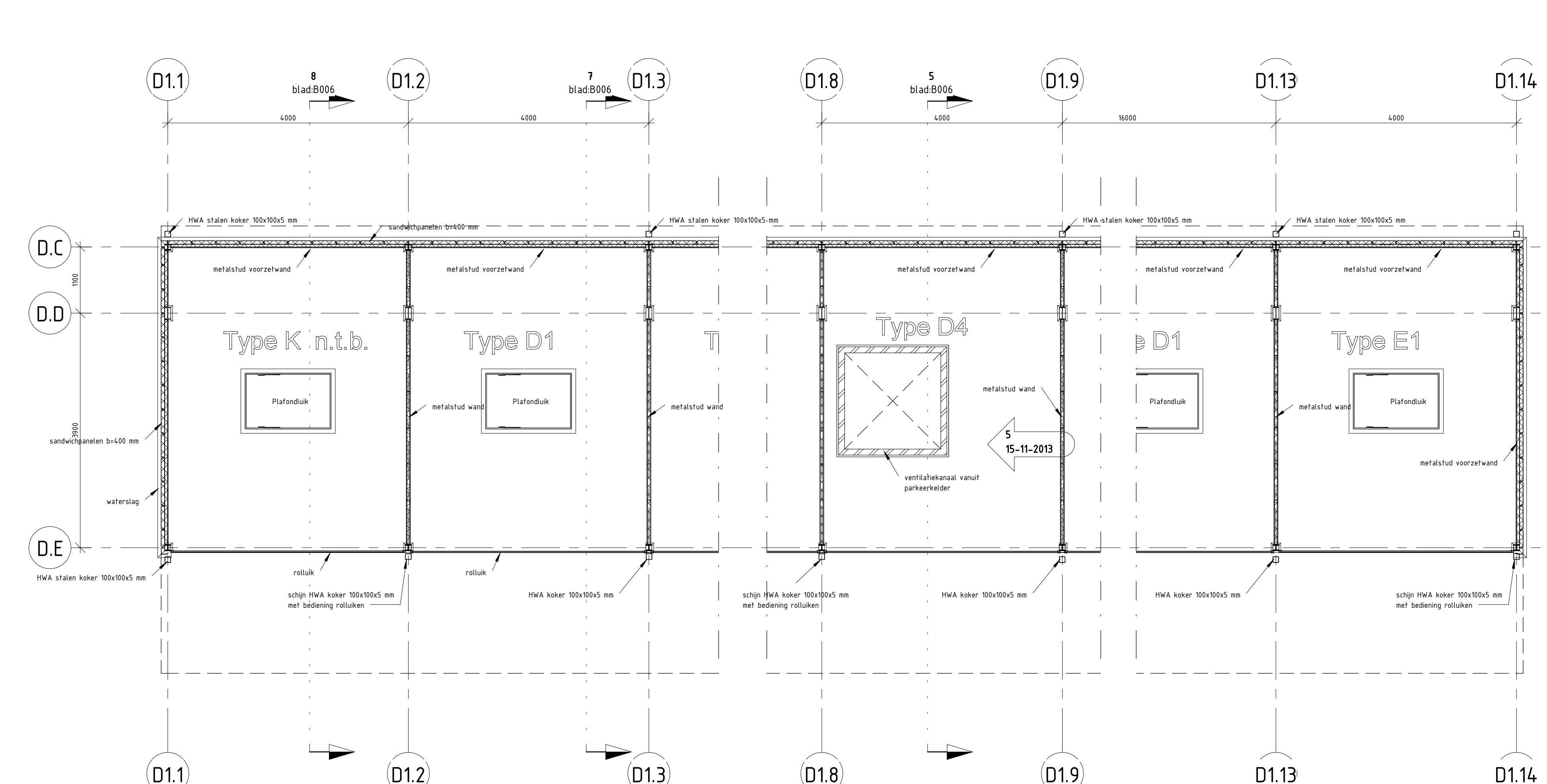

4 Plattegrond Type D1, D4 en E1 schaal 1:50

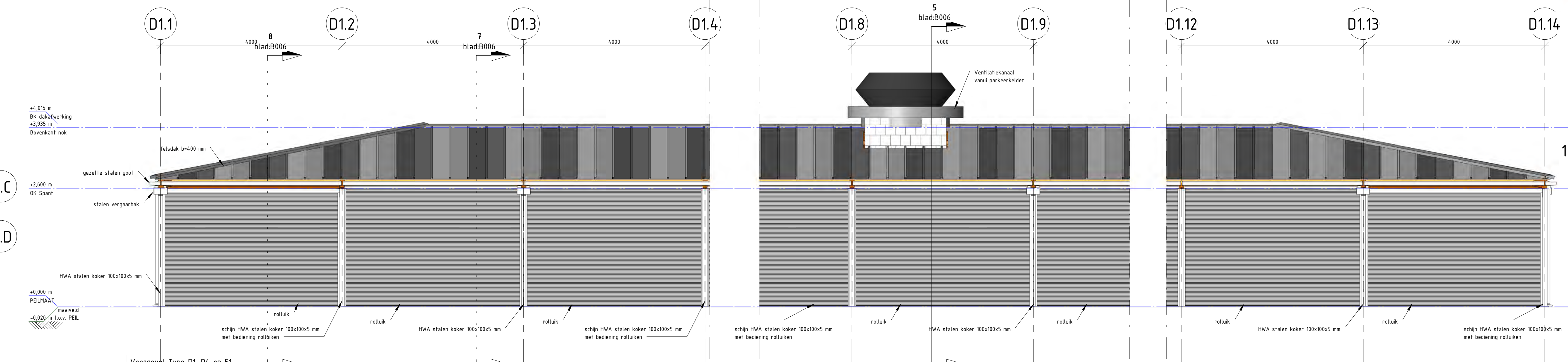

1 Voorgevel Type D1, D4 en E1 schaal 1:50

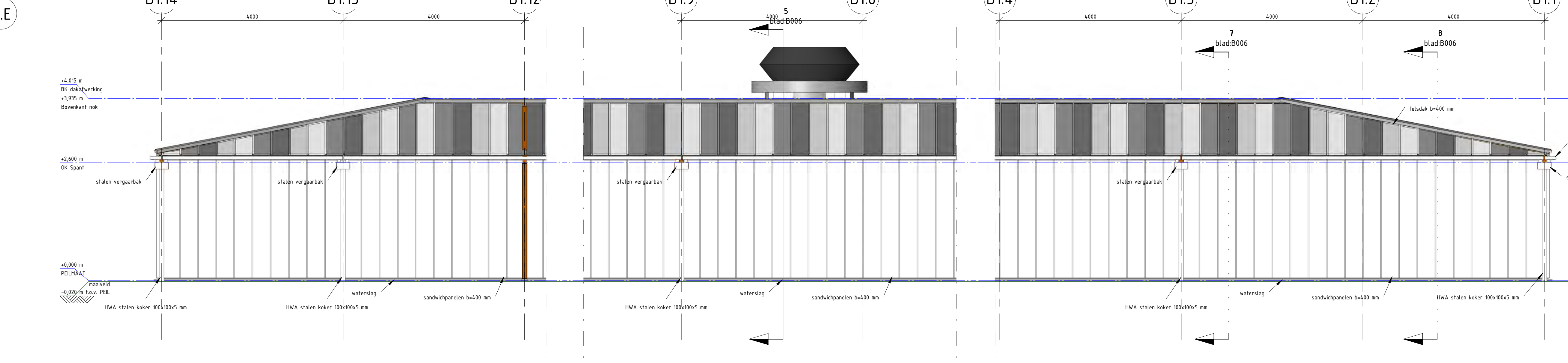

3 Achtergevel Type D1, D4 en E1 schaal 1:50

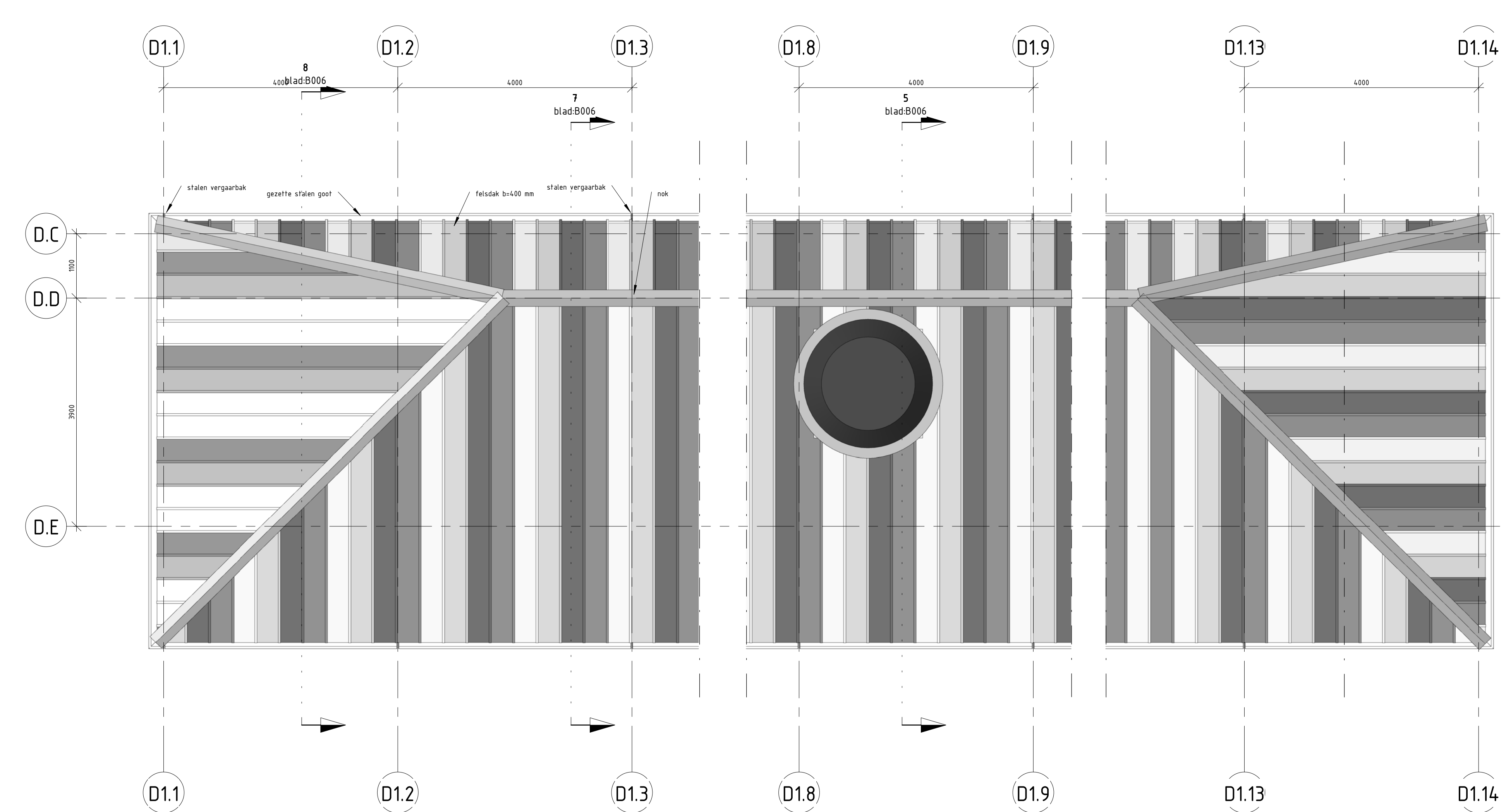

6 Bovenansicht Type D1, D4 en E1 schaal 1:50

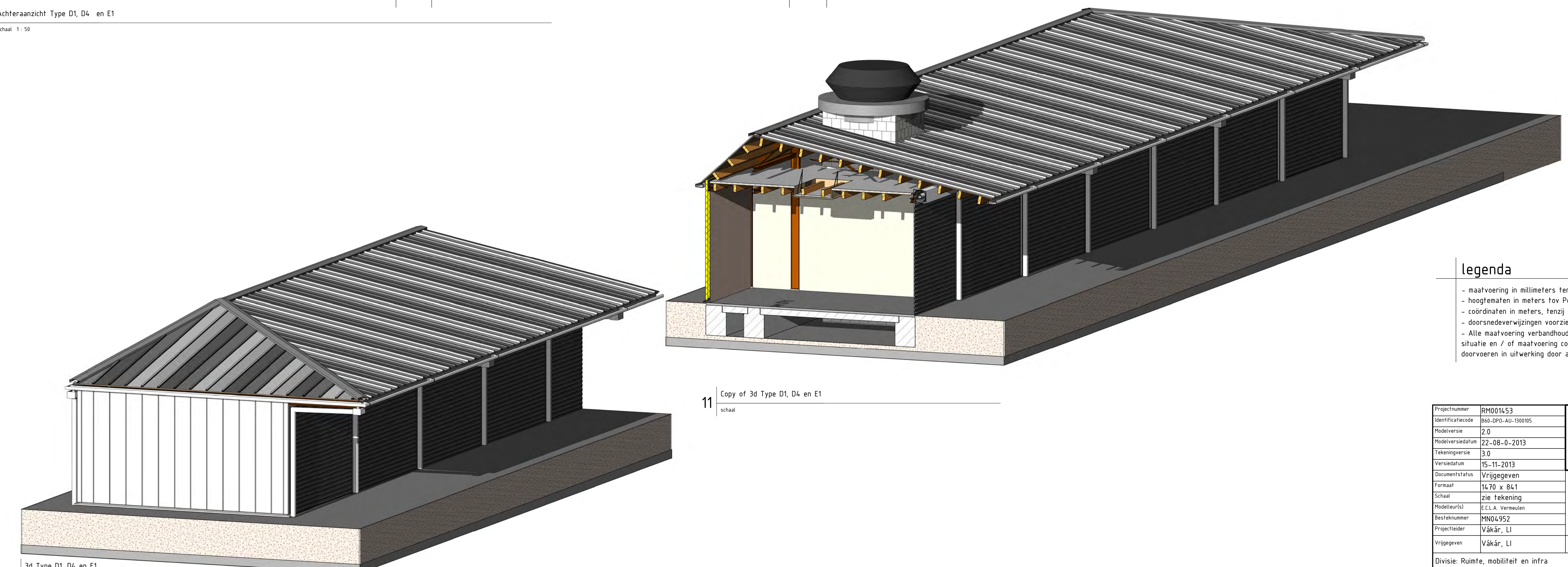

9 3d Type D1, D4 en E1 schaal
11 Copy of 3d Type D1, D4 en E1 schaal

- legenda**
- maatvoering in millimeters tenzij anders vermeld
 - hoogten in meters tenzij anders aangegeven
 - coördinaten in meters, tenzij anders aangegeven
 - doorsnedeafwijkingen voorzien van zicht- en bladnummer
 - alle maatvoering verbandhoudend met de bestaande situatie en / of maatvoering controleren en aanpassen, uitvoeren in uitwerking door aannemer

| | | |
|-------------------|--------------------|------------------------------|
| Projectnummer | BH001553 | Gemeente Den Haag |
| Identificatiecode | 184.001.01.00005 | Dienst Stadsbeheer (DSB) |
| Planversie | 2.0 | Vernieuwing Haagse Markt |
| Planversiedatum | 22-08-2013 | Bestek |
| Projectstart | 1.9 | Bouwkundig Type D1, D4 en E1 |
| Vervolgnummer | 5-11-2013 | |
| Documenttitel | Vrijgegeven | |
| Tekenaar | HLU & BUI | |
| Schaker | zie tekening | |
| Plattegrond | E.C.L.A. Vermaalen | |
| Bestemmingsplan | BH001552 | |
| Projectleider | V&A&L, LI | |
| Vrijgegeven | V&A&L, LI | |

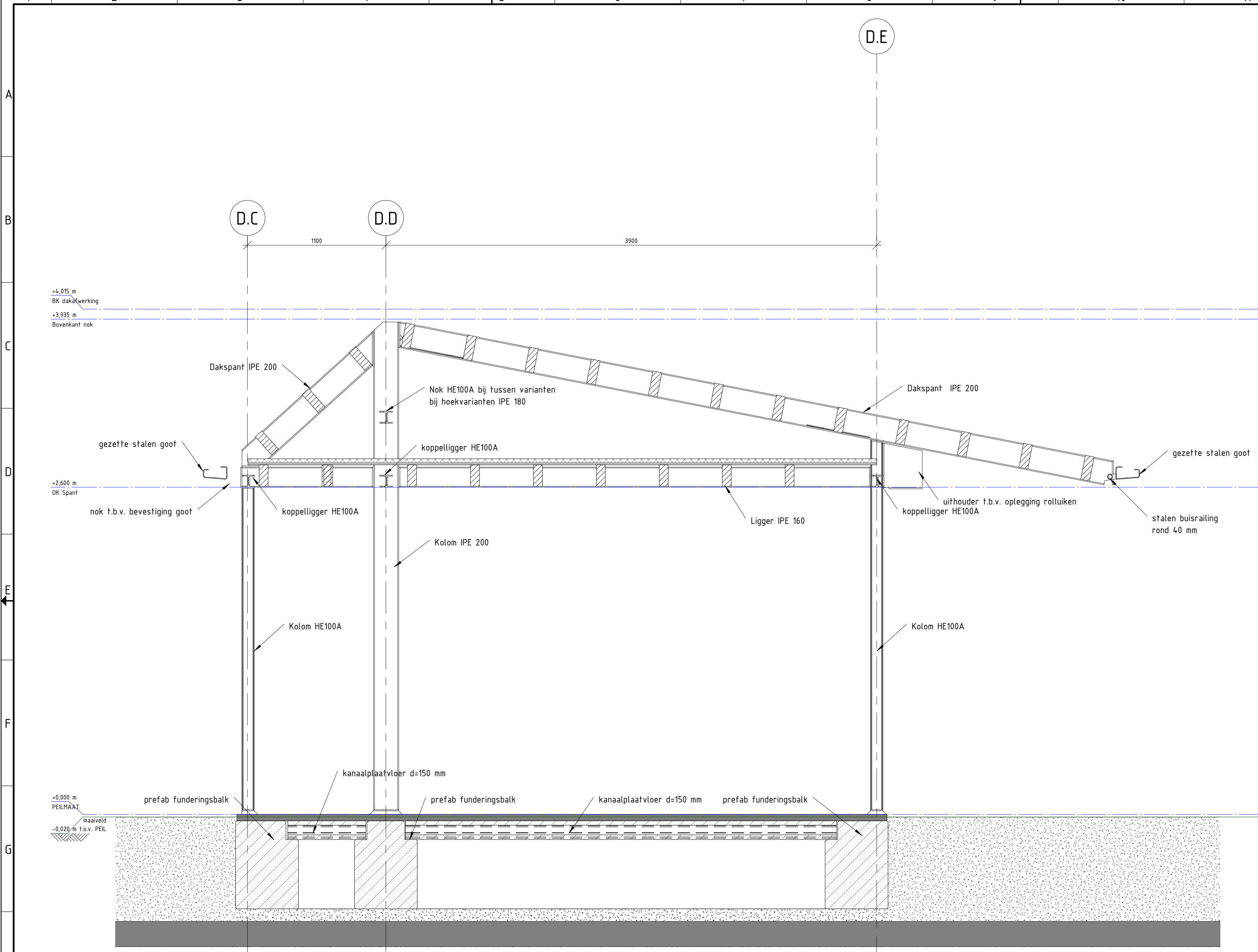

1 Doorsnede spant Type D1
schaal 1:25

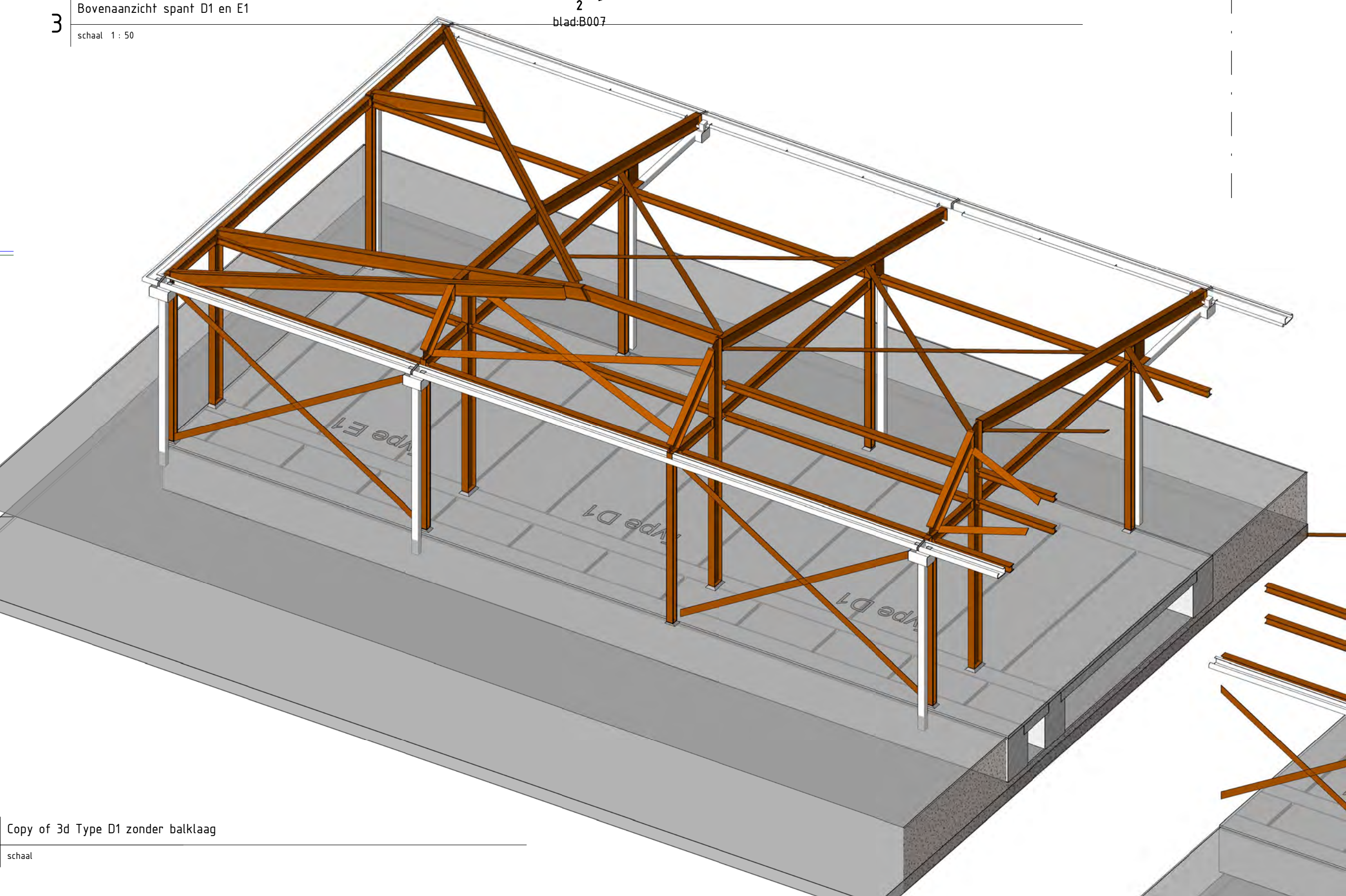
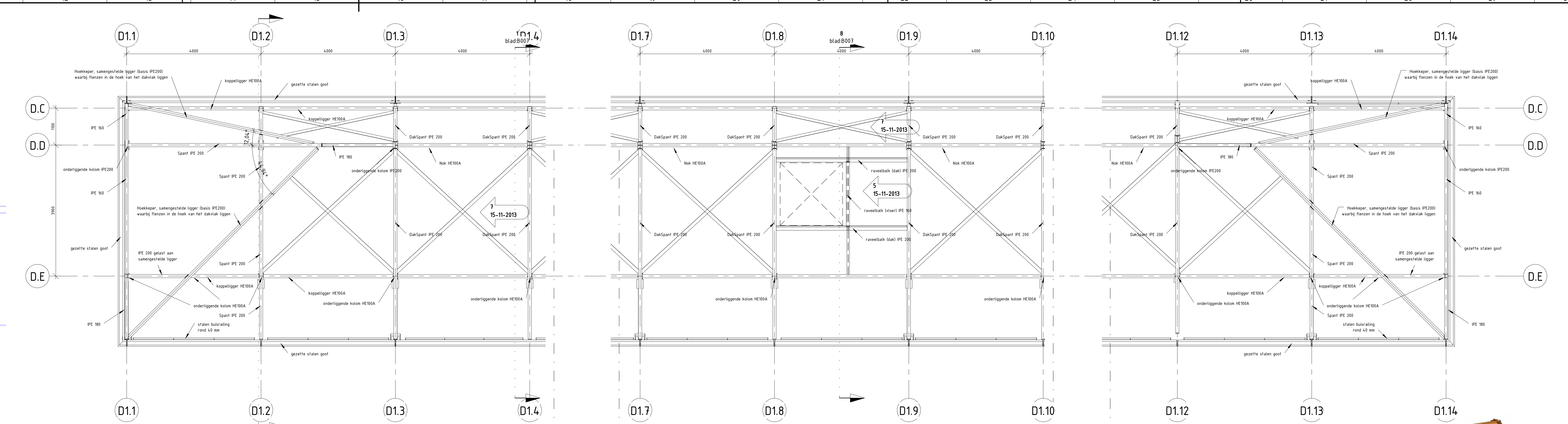

3 Evenwantsicht spant D1 en E1
schaal 1:50

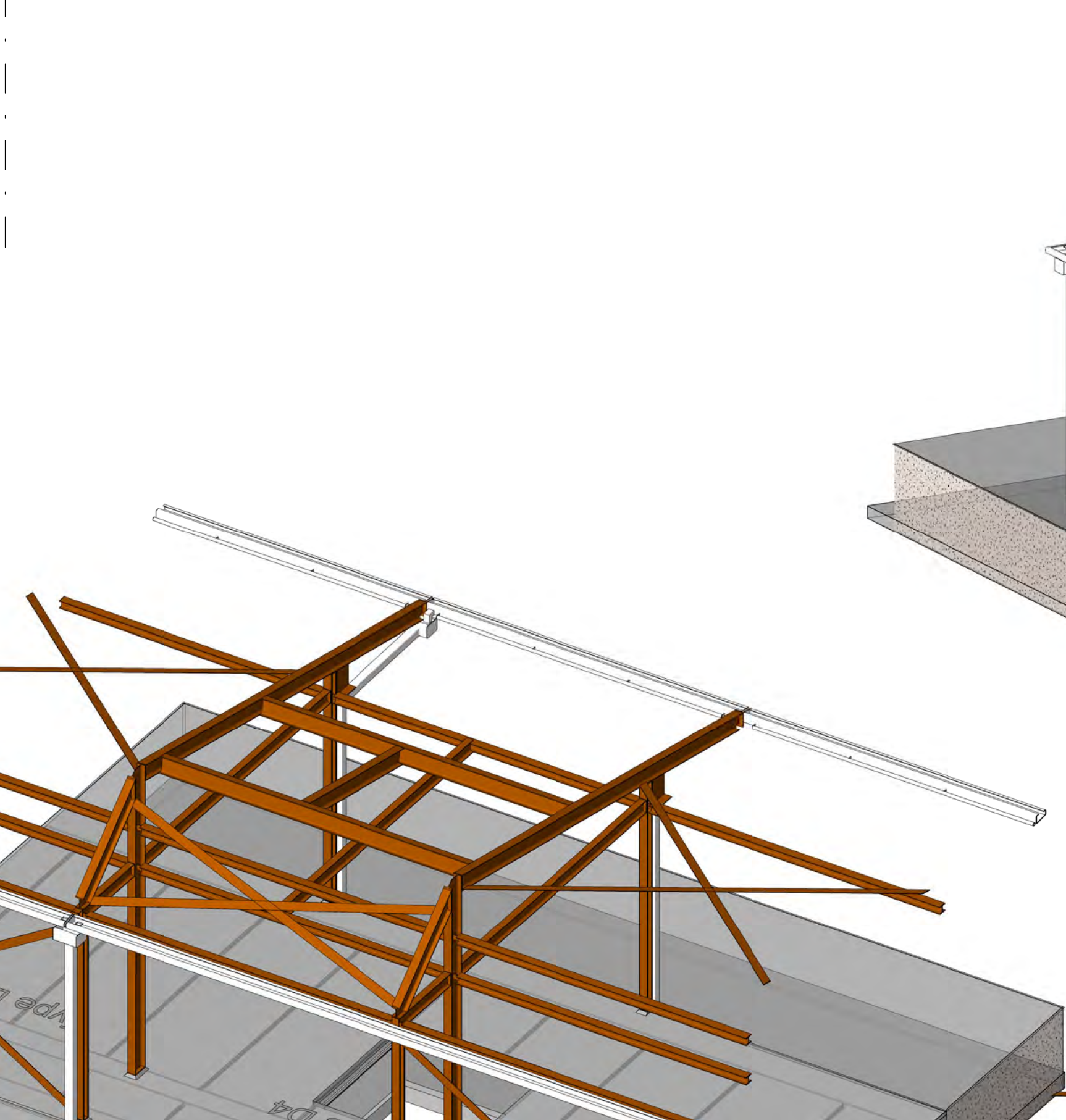

5 3d Type D1
schaal

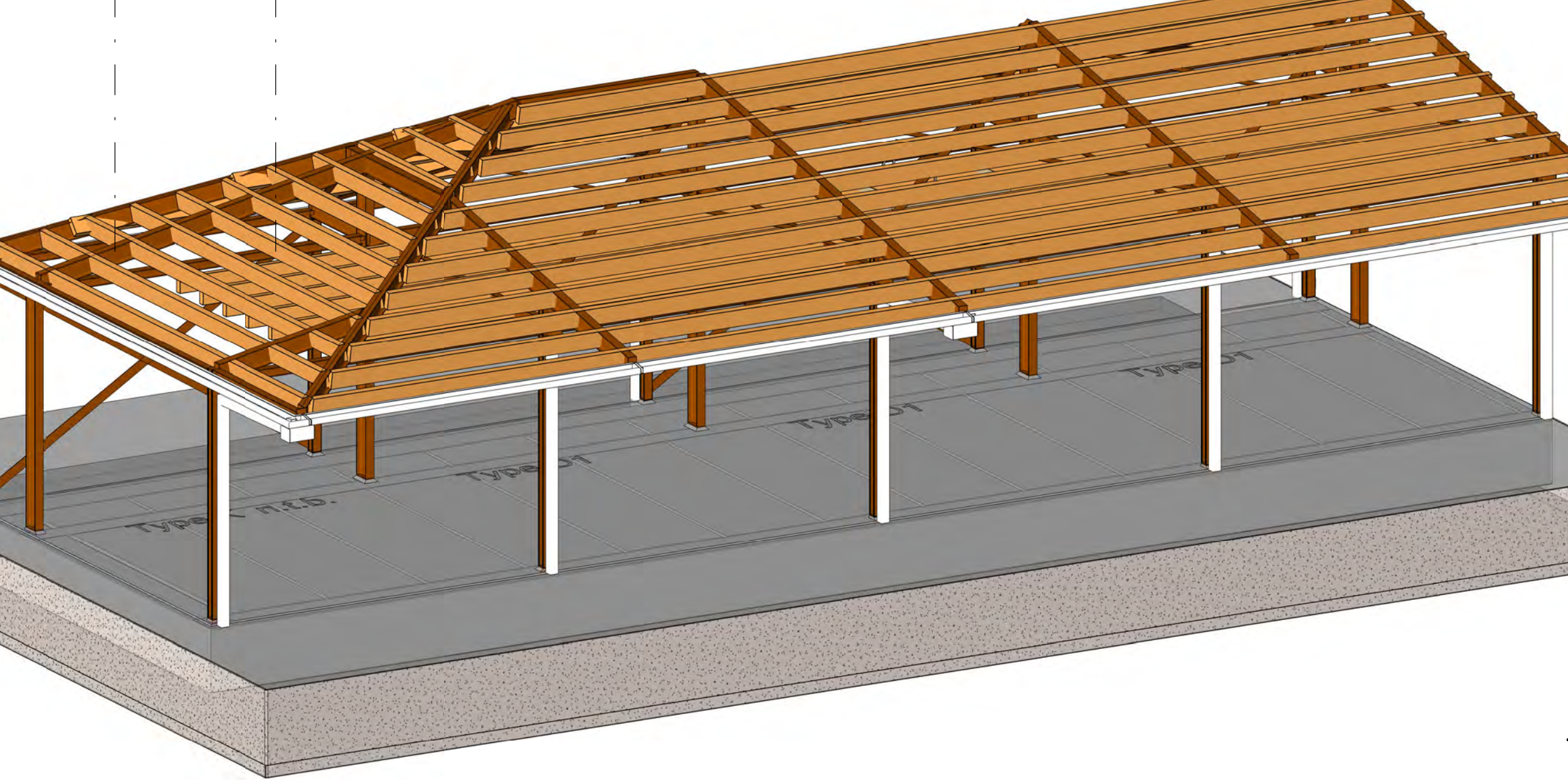

7 Copy of 3d Type D1 zonder baklaag
schaal

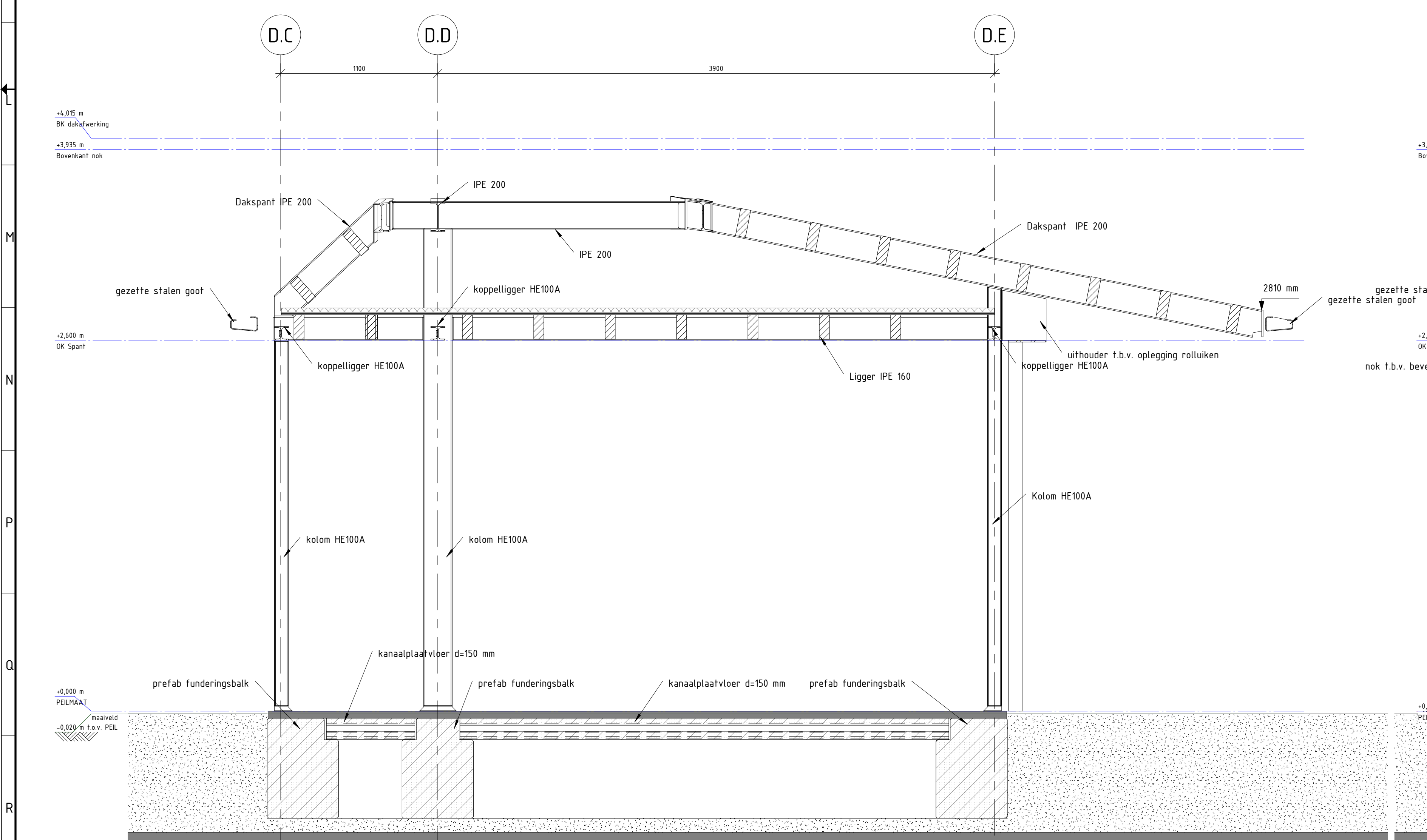

2 Doorsnede spant E1
schaal 1:25

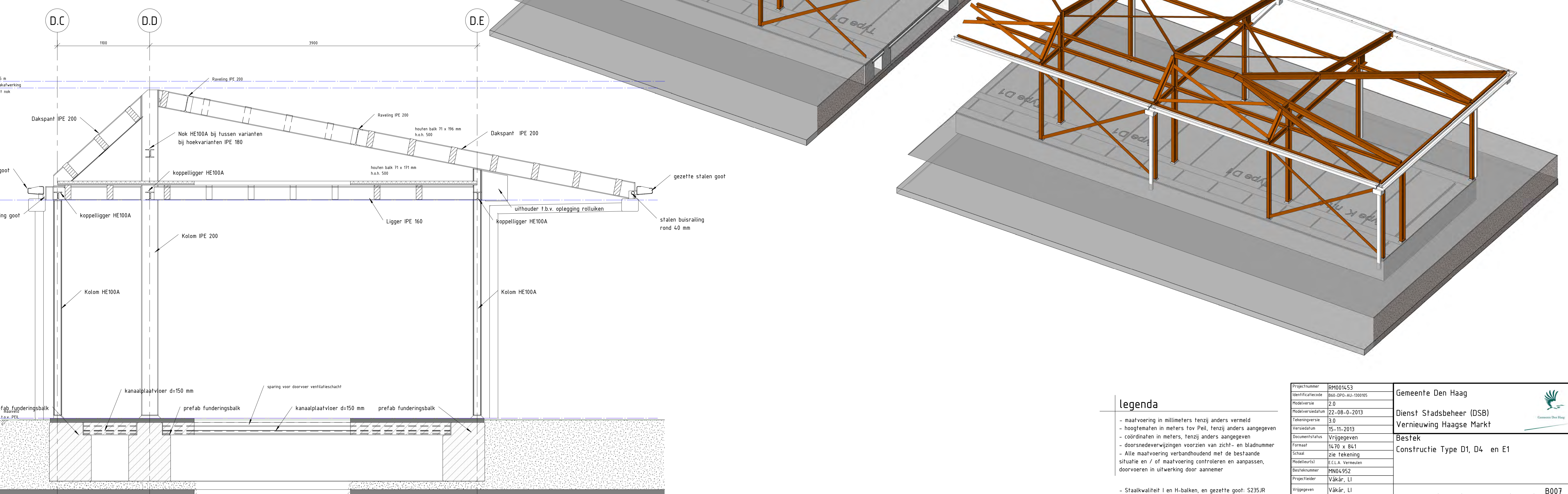

8 Doorsnede Type D4
schaal 1:25

legenda

- maatvoering in millimeters tenzij anders vermeld
- hoogten in meters tov Peil, tenzij anders aangegeven
- coördinaten in meters, tenzij anders aangegeven
- doorsnedeafwijkingen voorzien van zicht- en bladnummer
- Alle maatvoering verbandhoudend met de bestaande situatie en / of maatvoering controleren en aanpassen, doorvoeren in uitwerking door aannemer
- Staalkwaliteit I en H-balken, en gezepte goot S235JR
- Overige profielen staalkwaliteit: S275JR
- Alle staalwerk thermisch verzinken.

| | | |
|------------------------|-----------------|-------------------------------|
| Projectnummer | BH00152 | Gemeente Den Haag |
| Identificatienummer | 001001-01-10005 | Dienst Stadsbeheer (DSB) |
| Planversie | 2.0 | Vernieuwing Haagse Markt |
| Planversieomschrijving | 22-08-0-2013 | Bestek |
| Projectlocatie | 001001-01-10005 | Constructie Type D1, D4 en E1 |
| Versteknummer | 15-11-2013 | |
| Doelomschrijving | Vrijgegeven | |
| Formaat | A3 (1) x B4 (1) | |
| Schaal | 1:50 Tekening | |
| Plattegrond | ECLA Vermaalen | |
| Bestemmingsplan | BH00152 | |
| Projectleider | W. Bakker, LI | |
| Vrijgegeven | Vakker, LI | |

Divisie: Ruimte, mobiliteit en infra
Afdeling: RM-IS-CO
Postbus 2855
2500 GW Utrecht

Movares
adviseurs & ingenieurs

B007

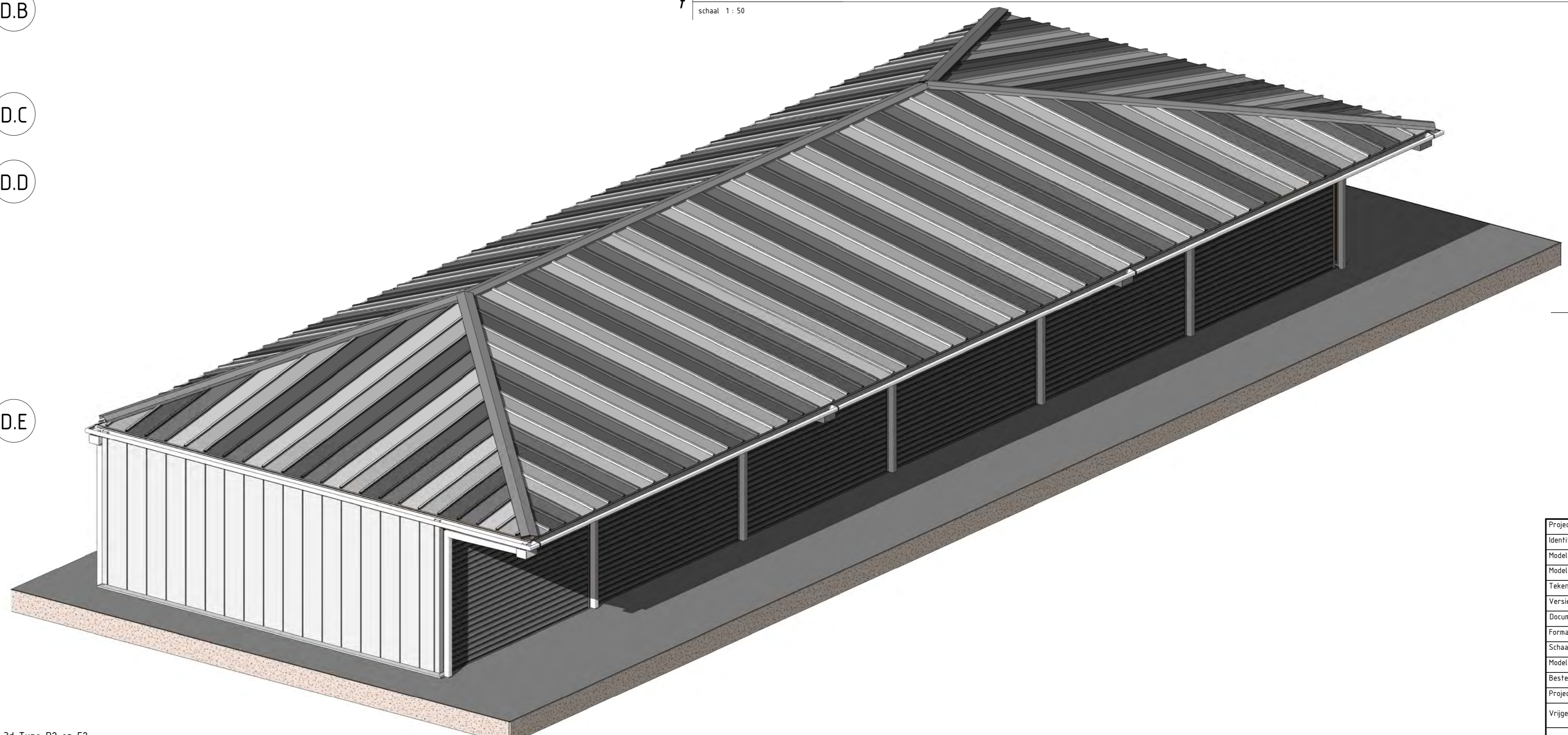
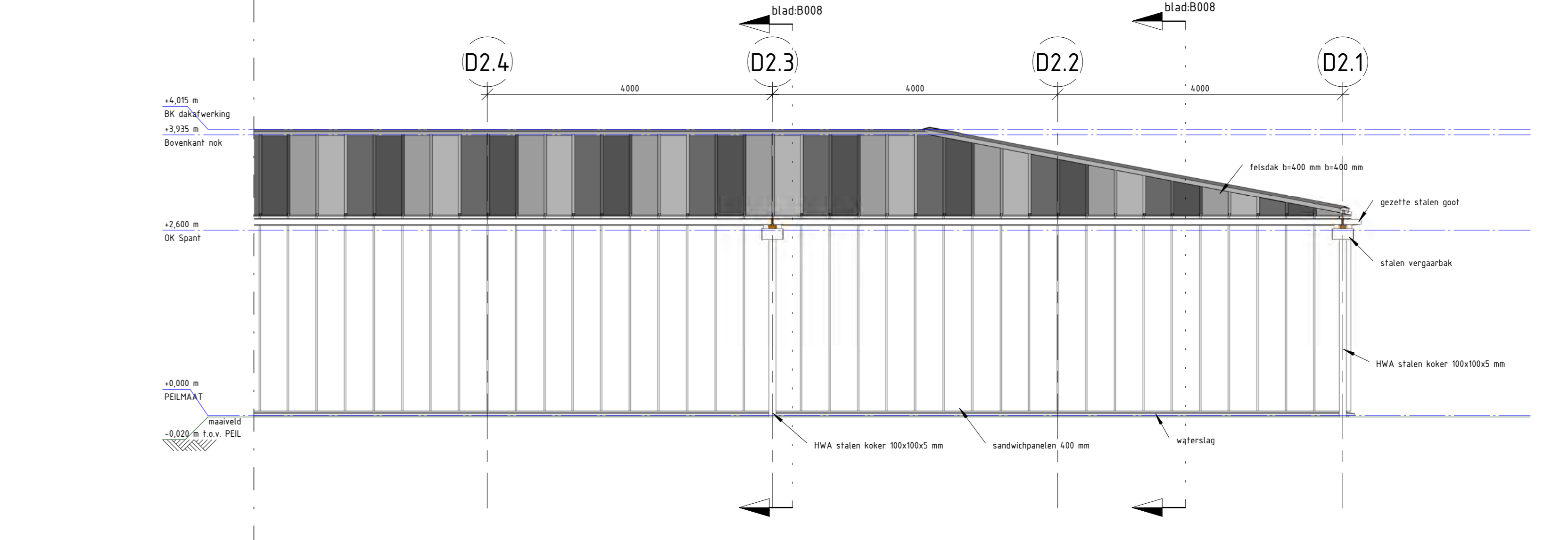
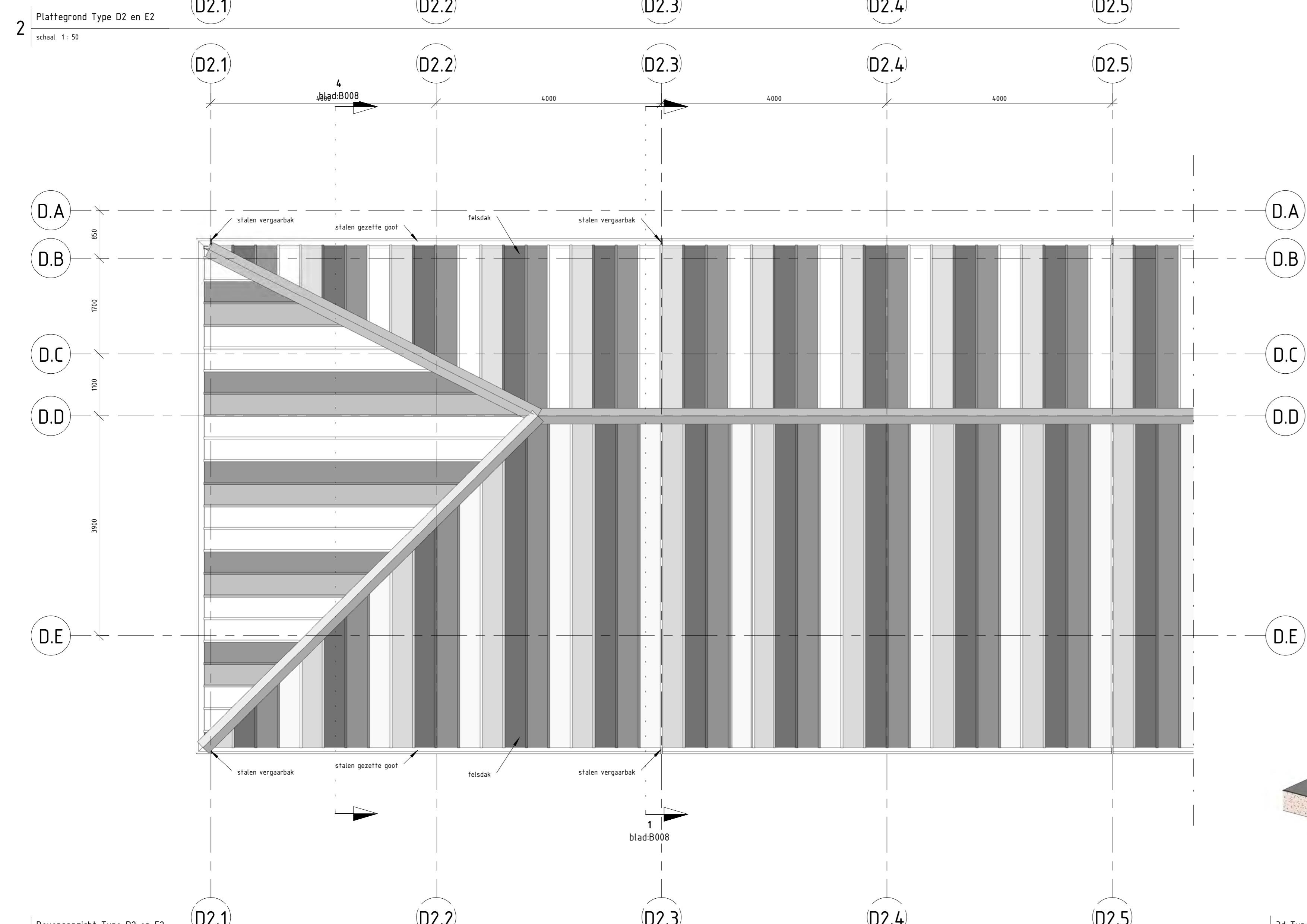
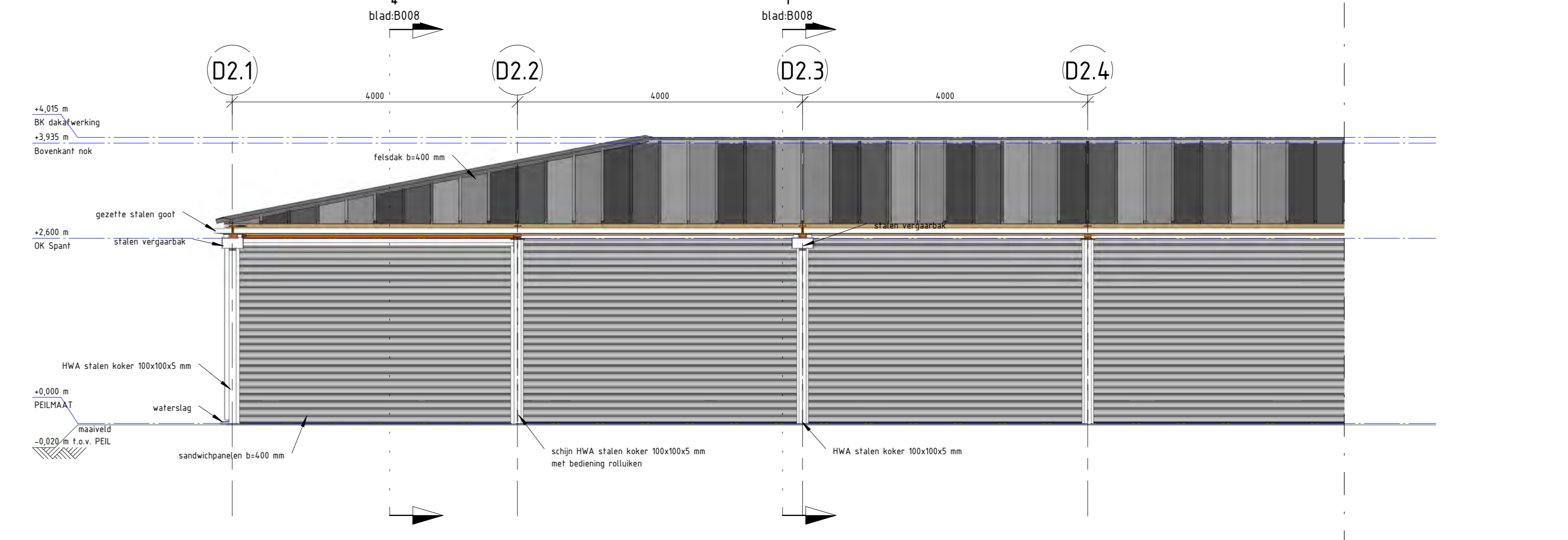
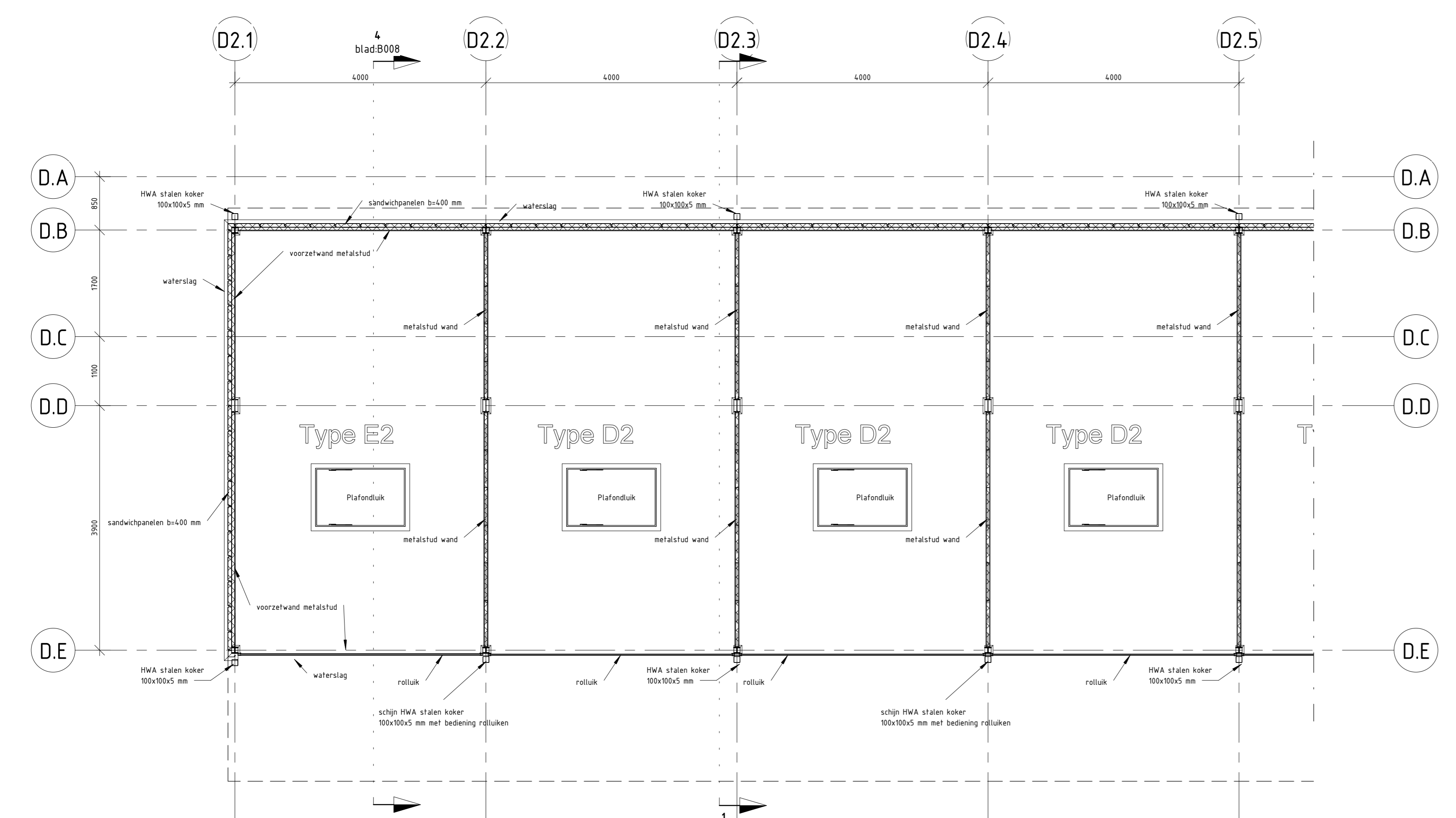
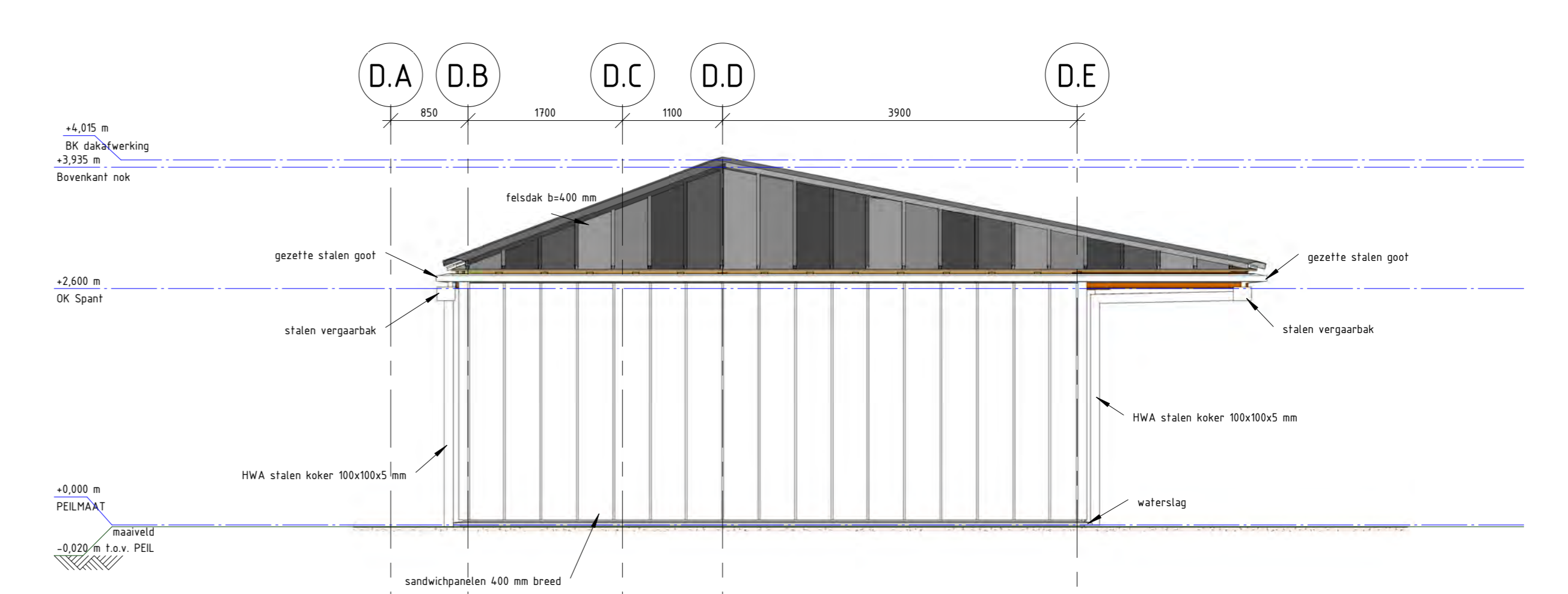
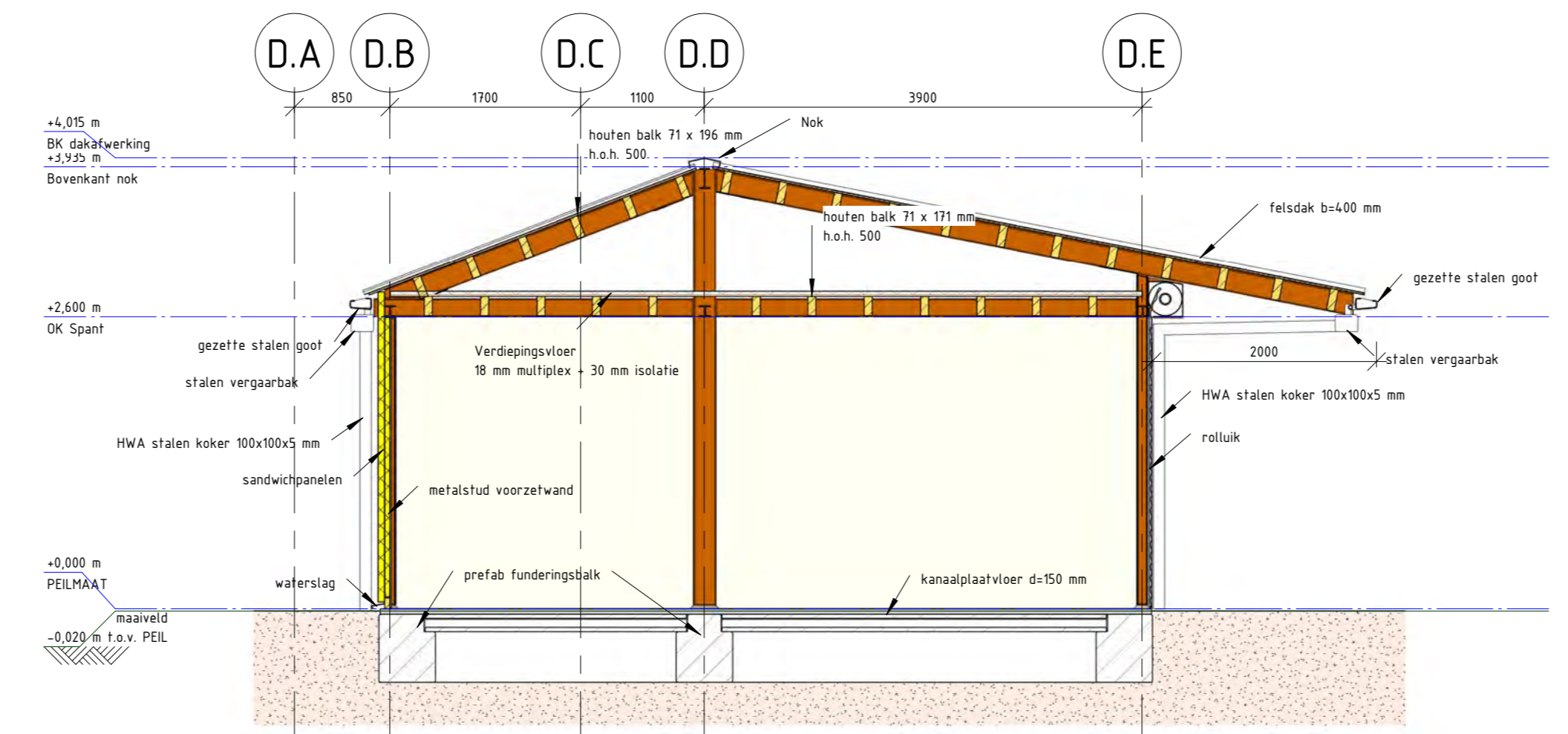
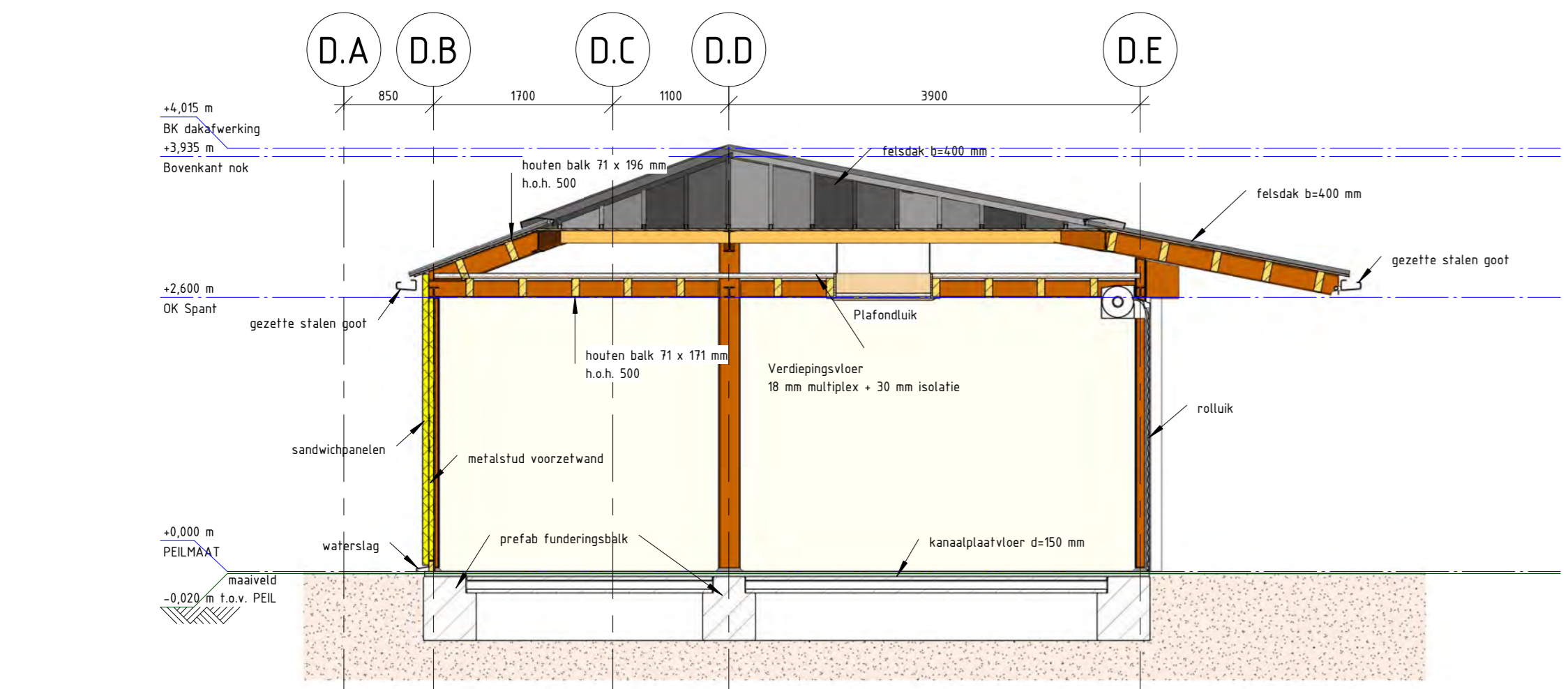

- legenda**
- maatvoering in millimeters tenzij anders vermeld
 - hoogtematen in meters tov Peil, tenzij anders aangegeven
 - coördinaten in meters, tenzij anders aangegeven
 - doorsnedeafwijkingen voorzien van zicht- en bladnummer
 - Alle maatvoering verbandhoudend met de bestaande situatie en / of maatvoering controleren en aanpassen, doorvoeren in uitwerking door aannemer

| | | |
|-------------------|--------------------|--------------------------|
| Projectnummer | RM001453 | Gemeente Den Haag |
| Identificatiecode | 006-DPO-AU-100195 | Dienst Stadsbeheer (DSB) |
| Revisie | 2.0 | Vernieuwing Haagse Markt |
| Hoofddate | 22-08-2013 | Bestek |
| Tekeningserie | 3.0 | Bouwkundig Type D2 en E2 |
| Versiedatum | 15-11-2013 | |
| Documentstatus | Vrijgegeven | |
| Tekening | 1199 x 841 | |
| Schaal | Zie Tekening | |
| Modelleur(s) | E.C.L.A. Vermeulen | |
| Besteknummer | MNDL952 | |
| Projectleider | Vakár, L. | |
| Vrijgegeven | Vakár, L. | |

Divisie: Ruimte, mobiliteit en infra
Afdeling: RH-IS-CO
Postbus: 2855
3500 DK Utrecht

Movares
adviseurs & ingenieurs

B008

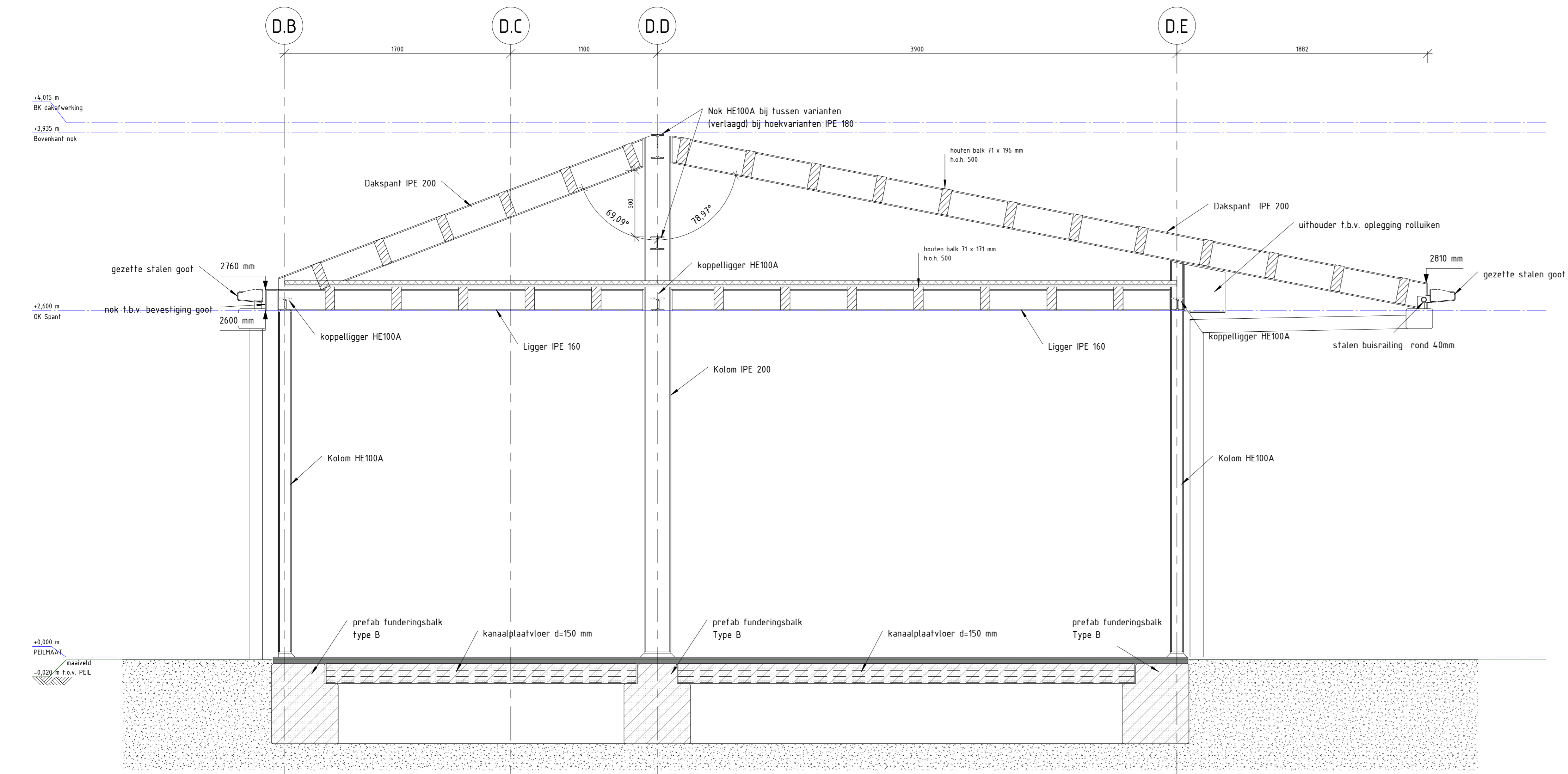

1 Doorsnede spant Type D2
schaal 1:20

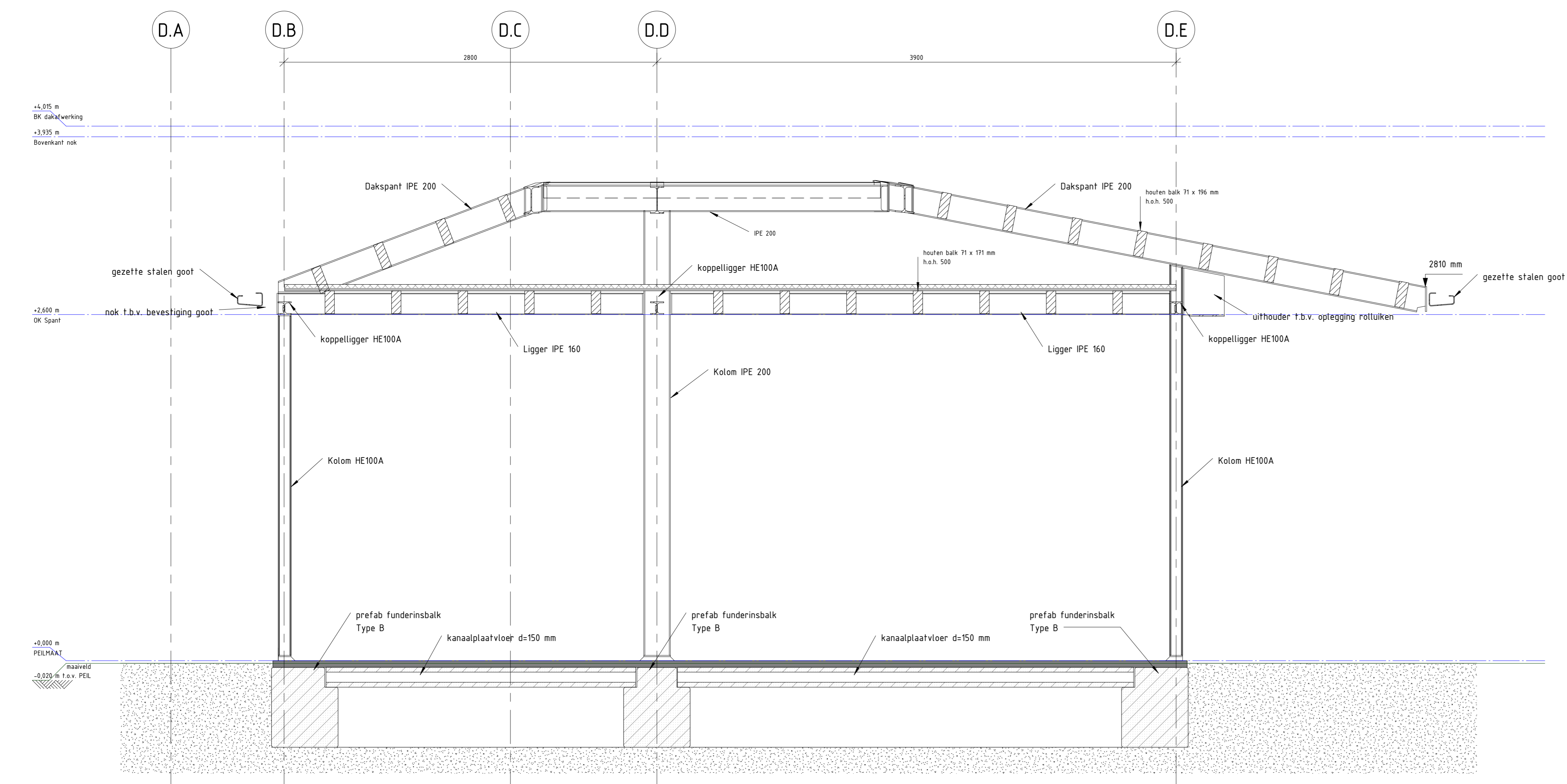

2 Doorsnede spant Type E2
schaal 1:20

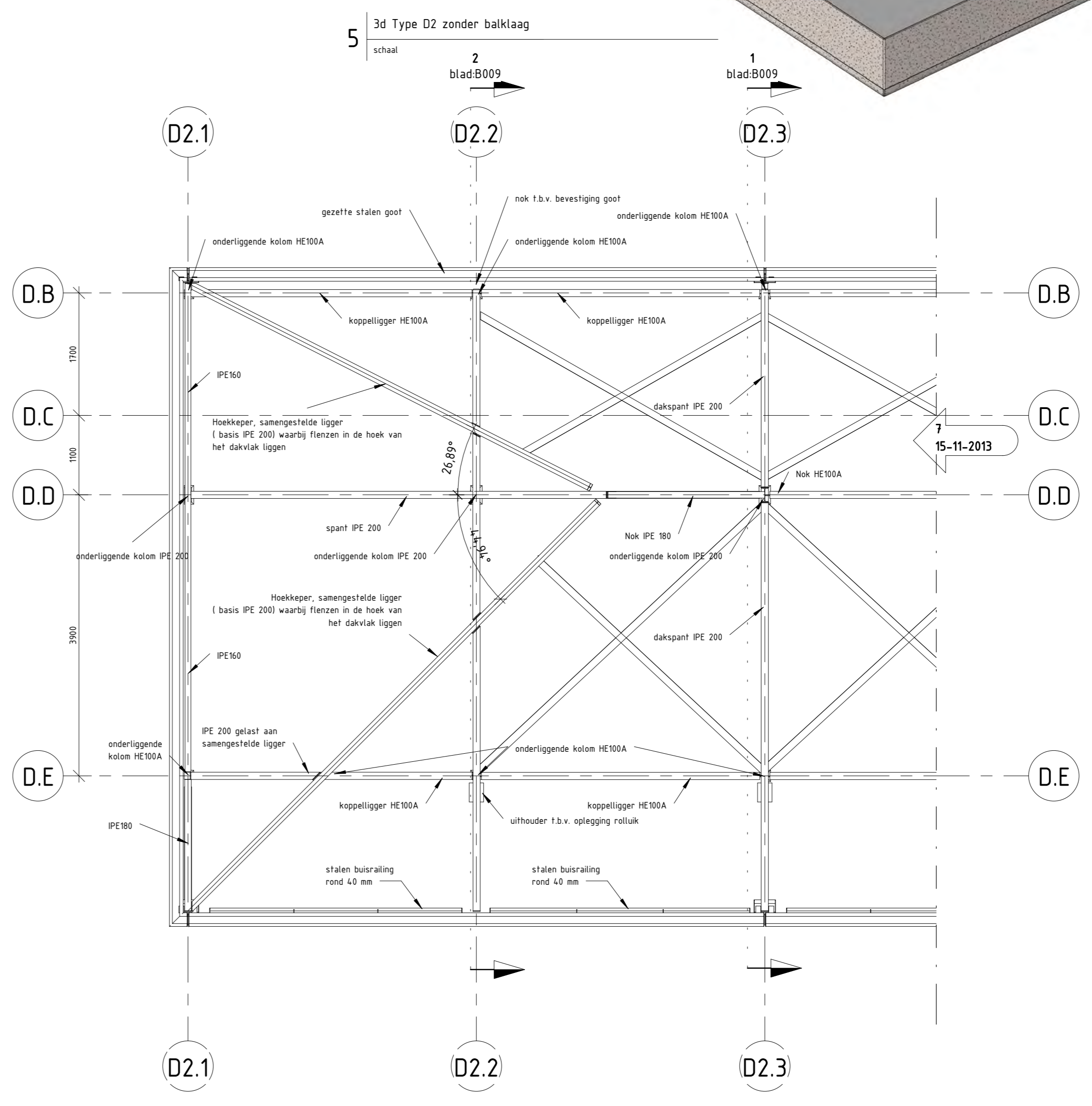

3 Bevenaanzicht spant D2 en E2
schaal 1:50

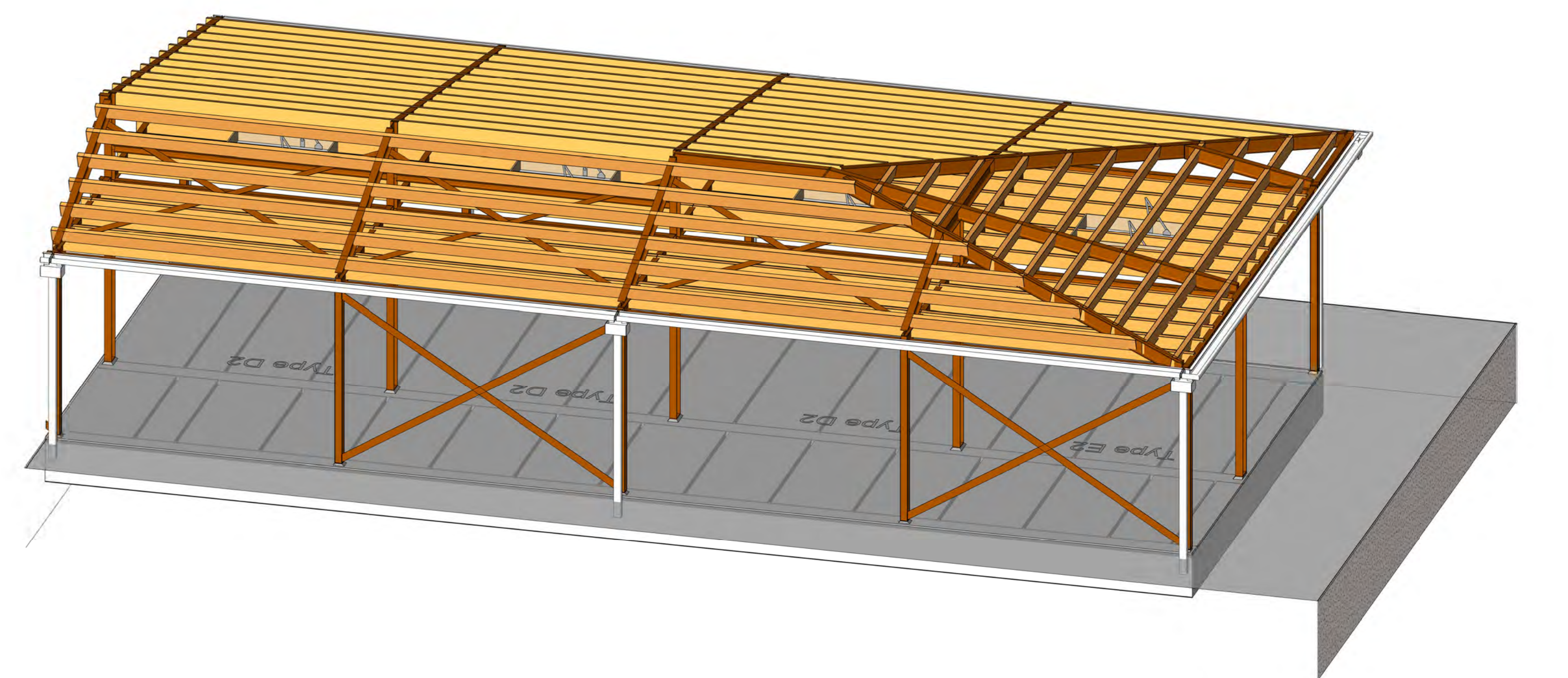

4 3d Type D2
schaal

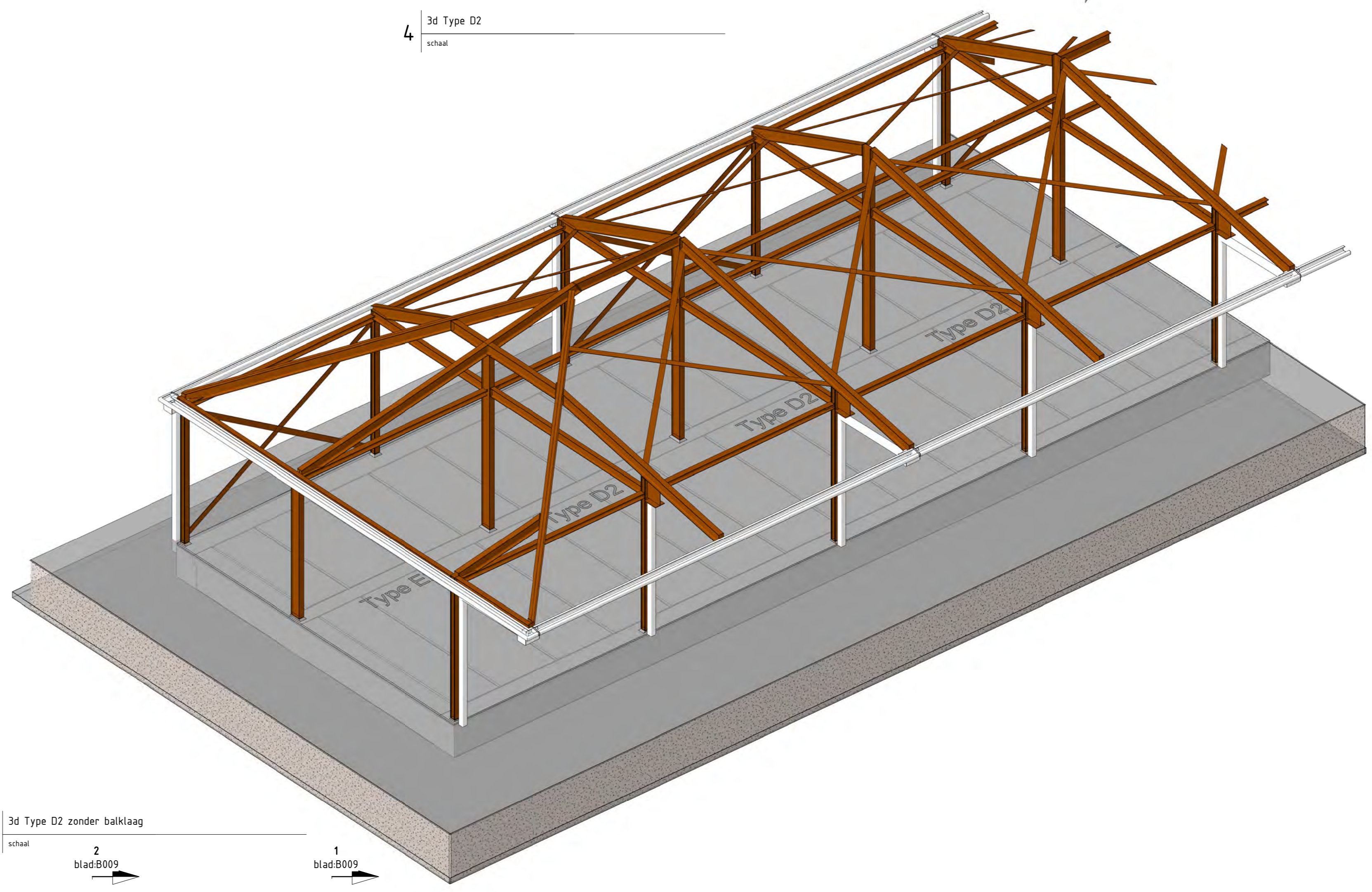

5 3d Type D2 zonder balklaag
schaal

- legenda**
- maatvoering in millimeters tenzij anders vermeld
 - hoogten in meters tov Peil, tenzij anders aangegeven
 - coördinaten in meters, tenzij anders aangegeven
 - doorsnedevoorzijgen voorzien van zicht- en bladnummer
 - Alle maatvoering verbandhoudend met de bestaande situatie en / of maatvoering controleren en aanpassen, doorvoeren in uitwerking door aannemer
 - Staalkwaliteit I en H-balken, en gezette goot: S235JR
 - Overige profielen staalkwaliteit: S275JR
 - Alle staalwerk thermisch verzinken.

| | | |
|-------------------|--------------------|---------------------------|
| Projectnummer | RH001453 | Gemeente Den Haag |
| Identificatiecode | 006-DPO-AU-100100 | Dienst Stadsbeheer (DSB) |
| Revisie | 2.0 | Vernieuwing Haagse Markt |
| Hoofdvorm | 22-08-0-2013 | Bestek |
| Tussentijds | 3.0 | Constructie Type D2 en E2 |
| Versiedatum | 15-11-2013 | |
| Documentstatus | Vrijgegeven | |
| Tekening | 1989 x 841 | |
| Schaal | Zie Tekening | |
| Mediateur(s) | E.C.L.A. Vermeulen | |
| Besteknummer | MNDL952 | |
| Projectleider | Vakár, Li | |
| Vrijgegeven | Vakár, Li | B009 |

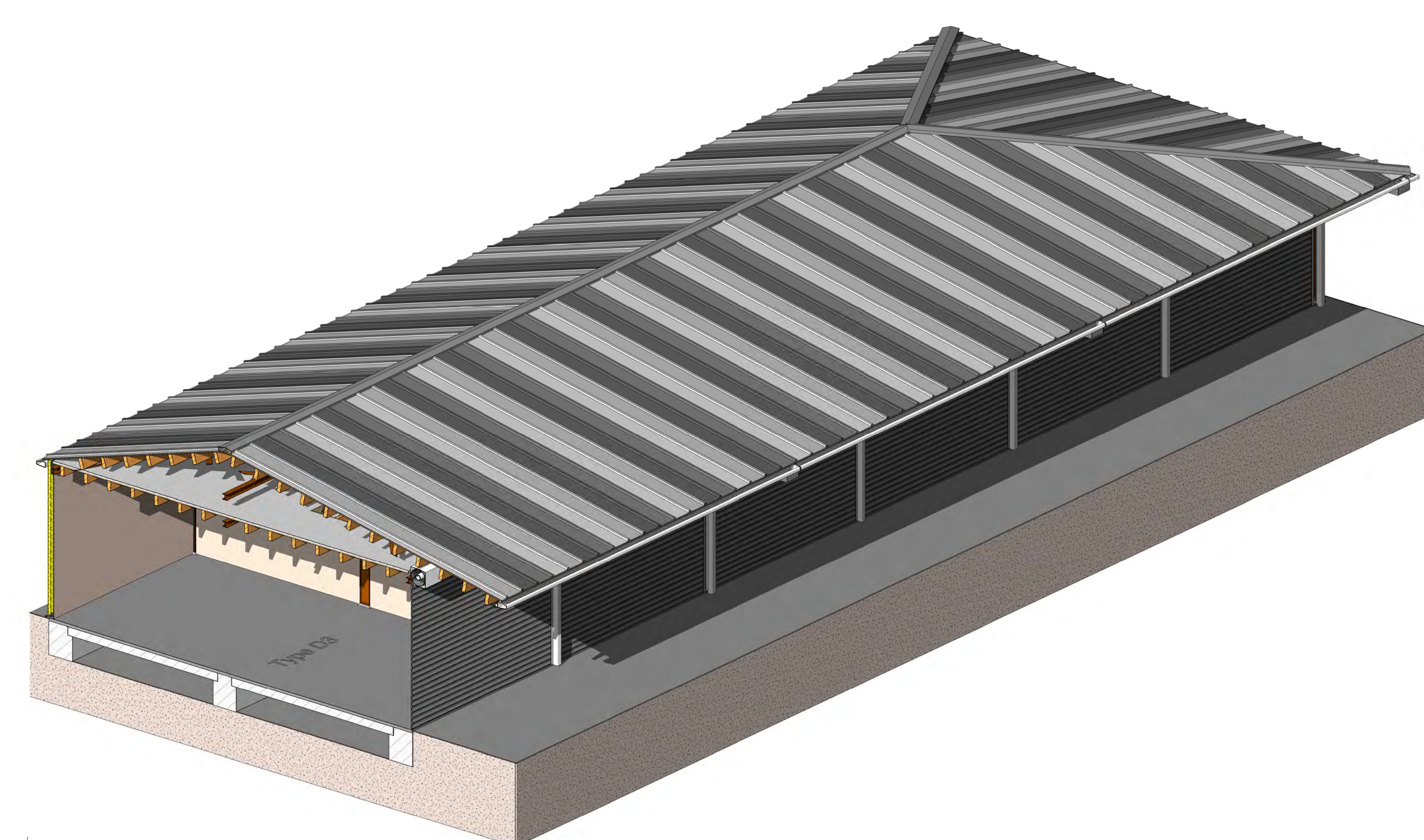
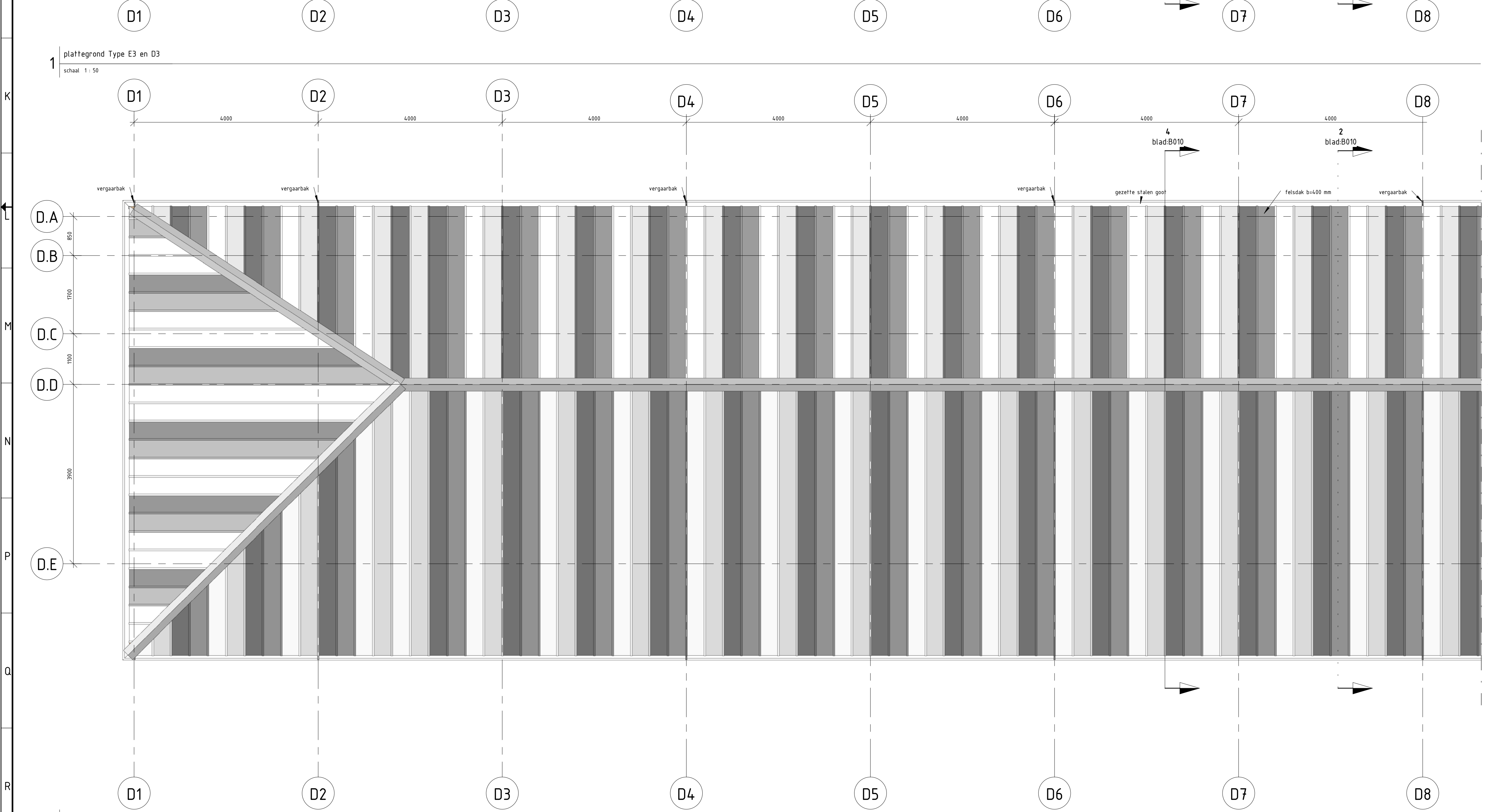
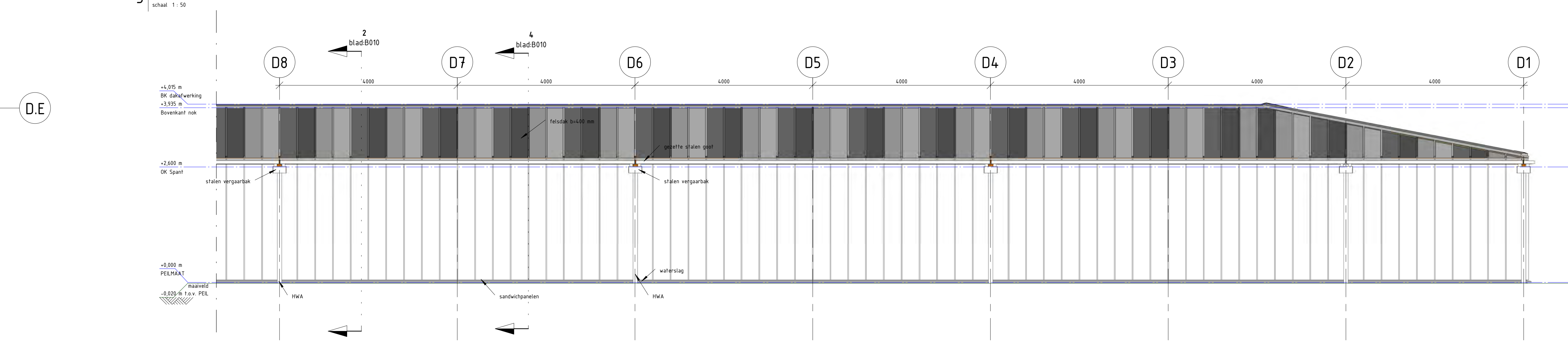
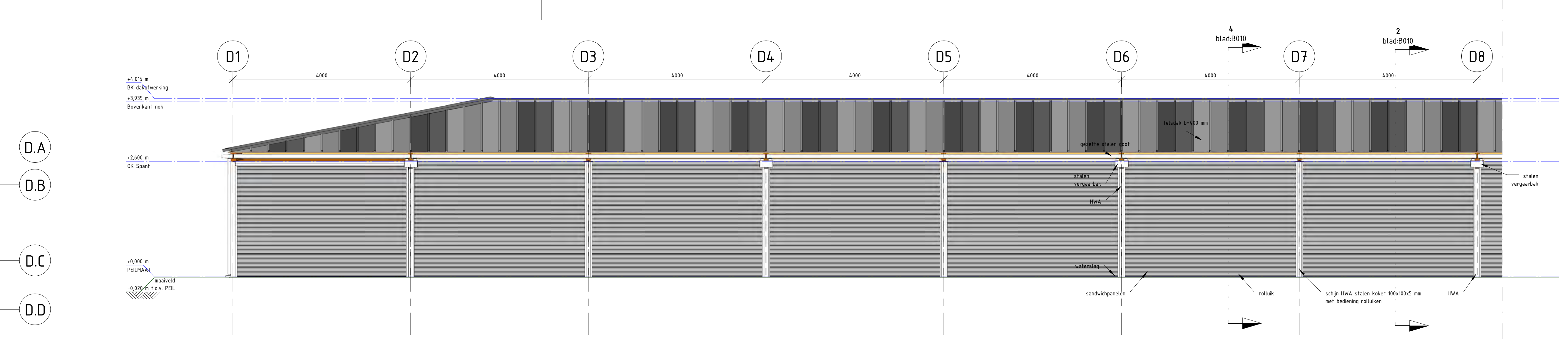
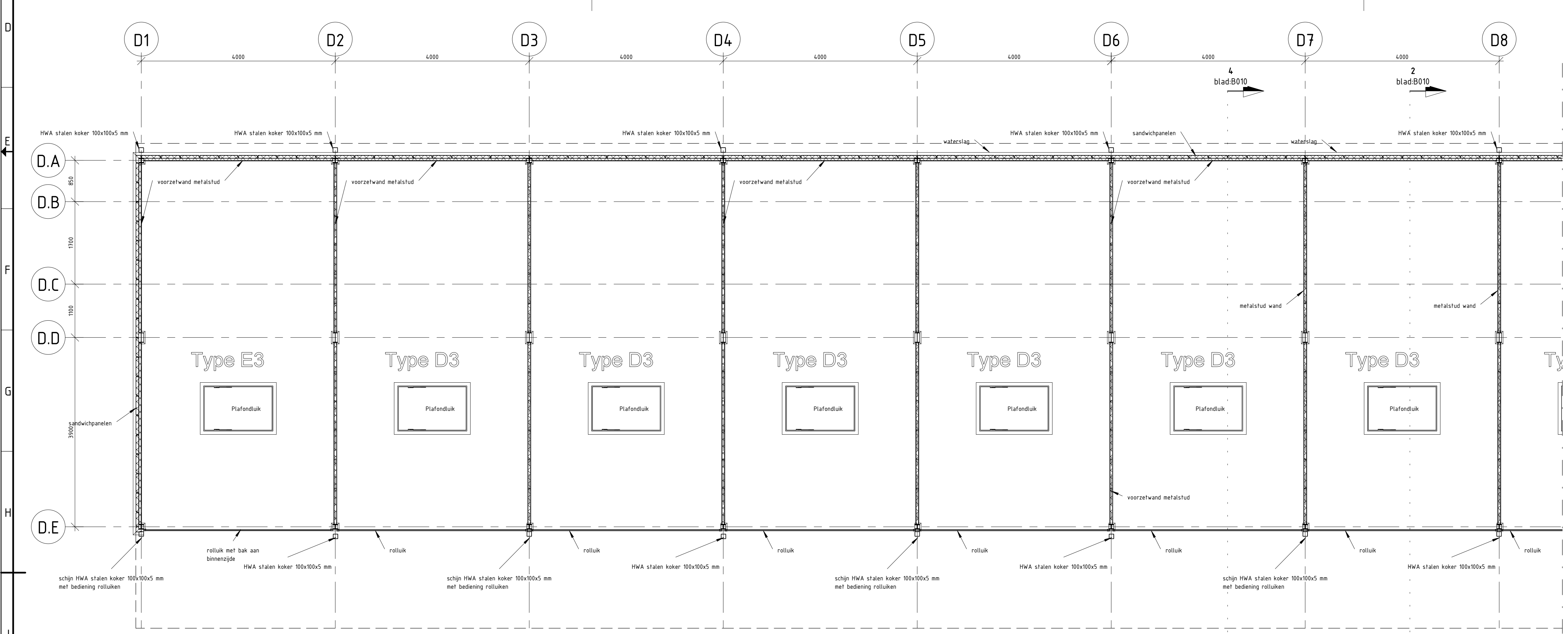
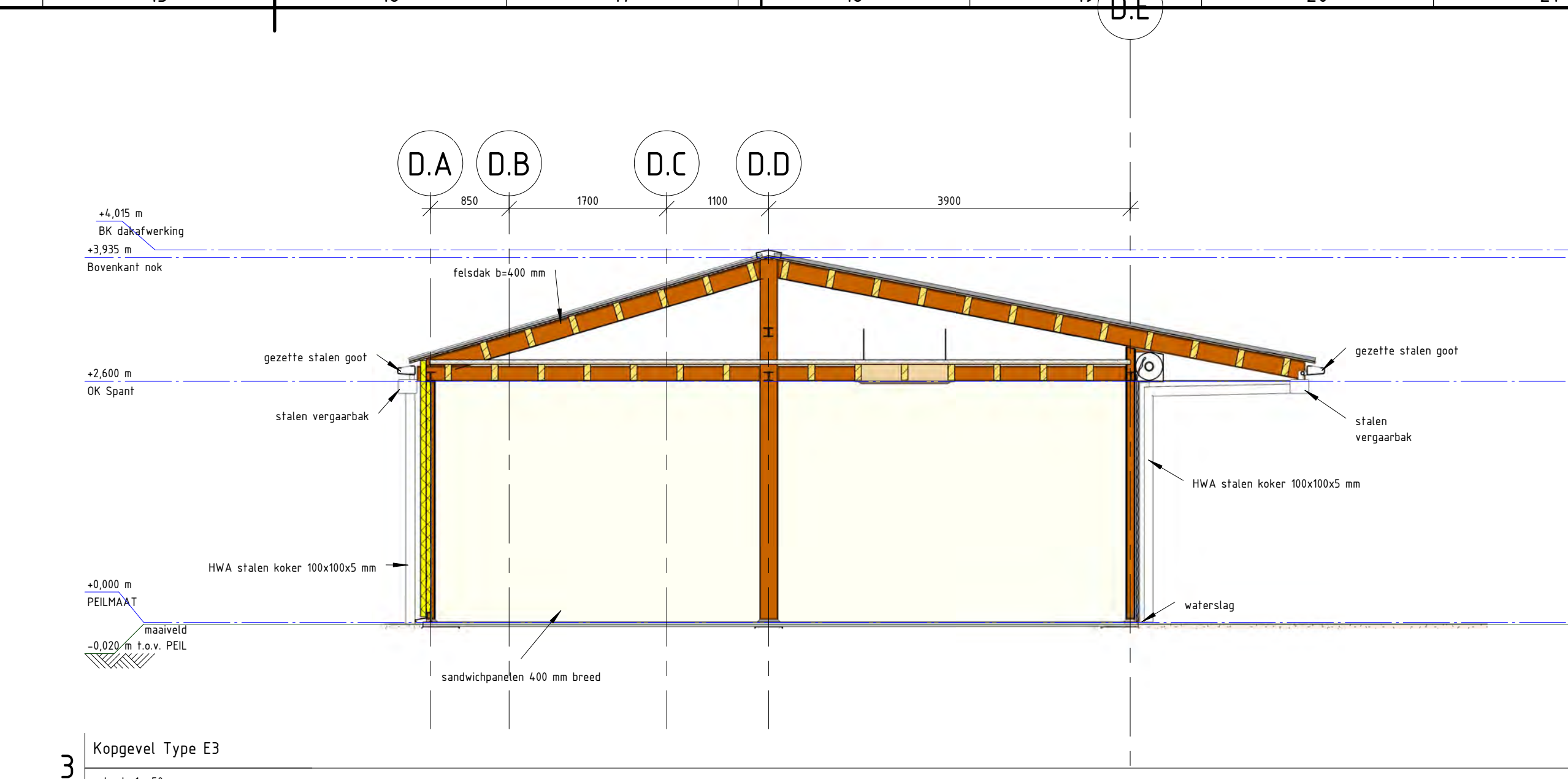
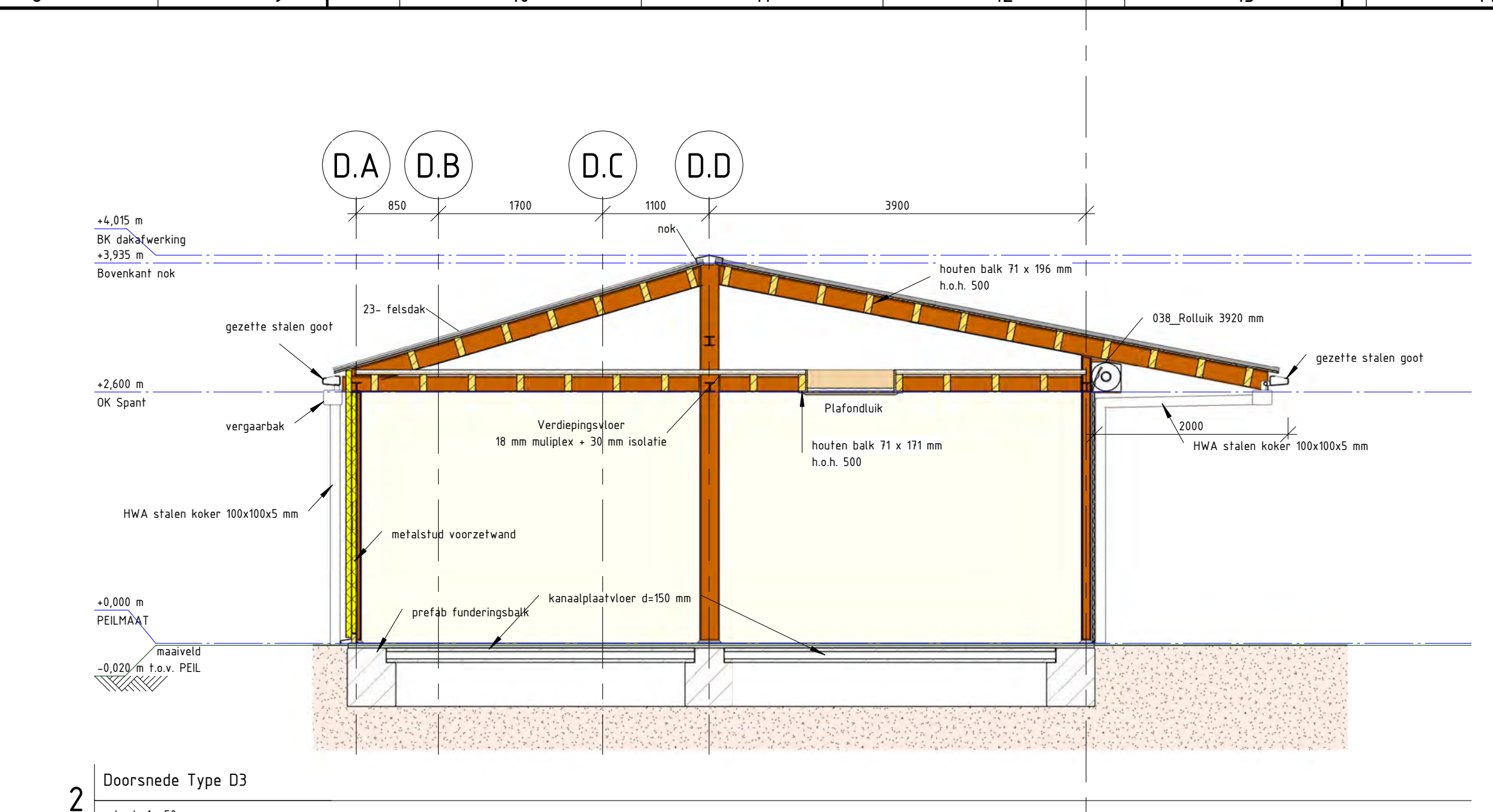
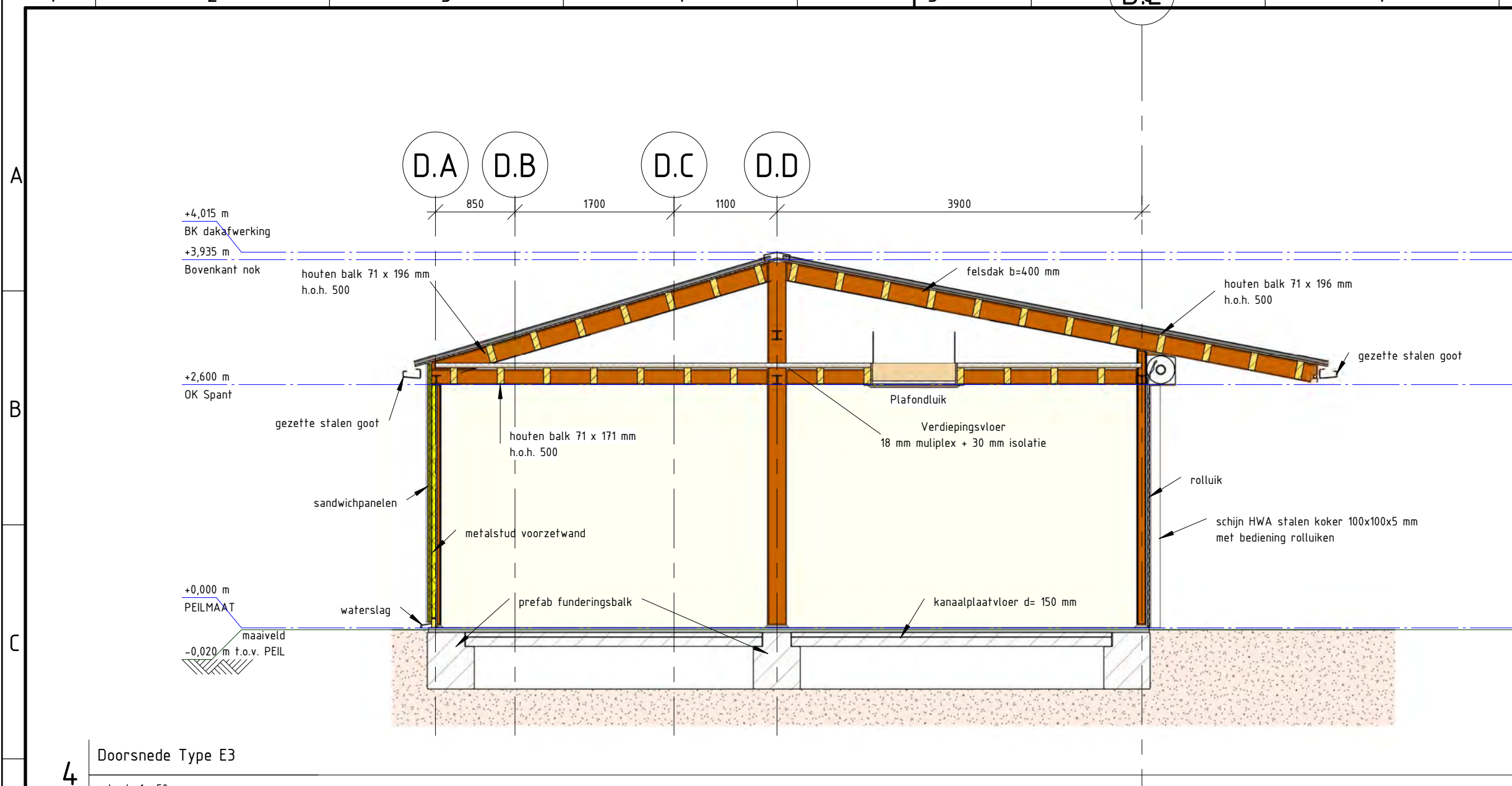

legenda

- maatvoering in millimeters tenzij anders vermeld
- hoogtematen in meters tov PeL, tenzij anders aangegeven
- coördinaten in meters, tenzij anders aangegeven
- doorsneden/wijzingen voorzien van zicht- en bladnummer
- Alle maatvoering verbandhoudend met de bestaande situatie en / of maatvoering controleren en aanpassen, doorvoeren in uitwerking door aannemer

| | | |
|-------------------|------------------|--------------------------|
| Projectnaam | BH00153 | Gemeente Den Haag |
| Identificatiecode | 101.010.01.10005 | Dienst Stadsbeheer (DSB) |
| Planperiode | 2.0 | Vernieuwing Haagse Markt |
| Planperiodestart | 22-08-2013 | Bestek |
| Planperiodestop | 3.0 | Bouwkundig Type D3 en E3 |
| Vereniging | 5-11-2013 | |
| Doelomschrijving | Vrijgegeven | |
| Formaat | A3 en A4 | |
| Schaal | zie tekening | |
| Plattegrond | ECLA Vermaalen | |
| Bestemmingsplan | BH00153 | |
| Projectleider | Vakker, LI | |
| Vrijgegeven | Vakker, LI | |

Divisie: Ruimte, mobiliteit en infra
Afdeling: RM-IS-CO
Postbus 2855
3500 DR Utrecht

Movares
adviseurs & ingenieurs

B010

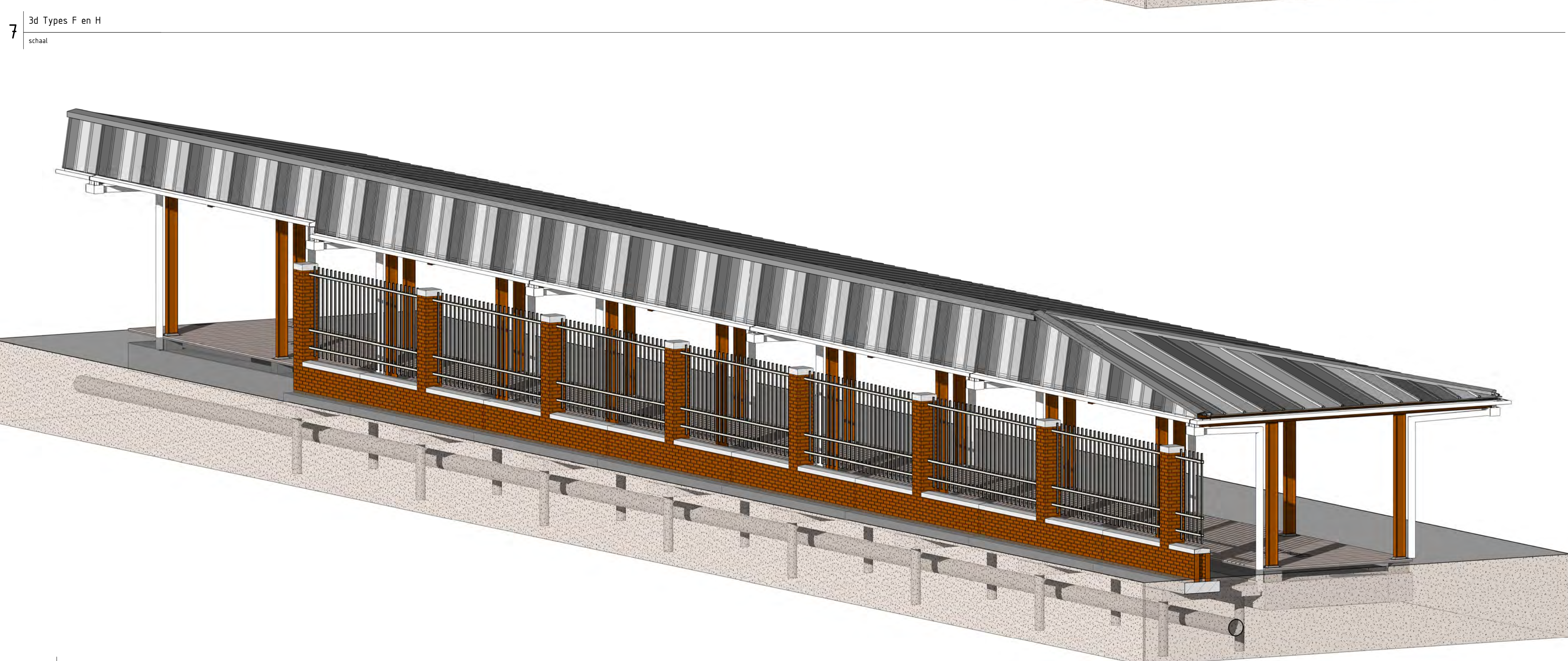
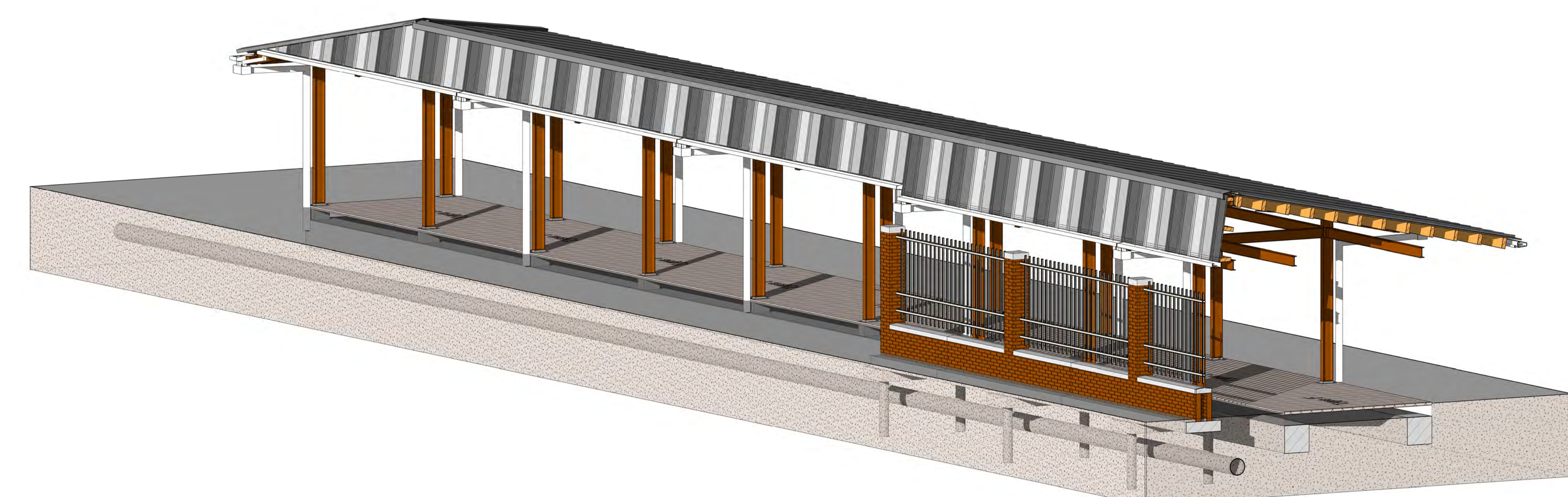
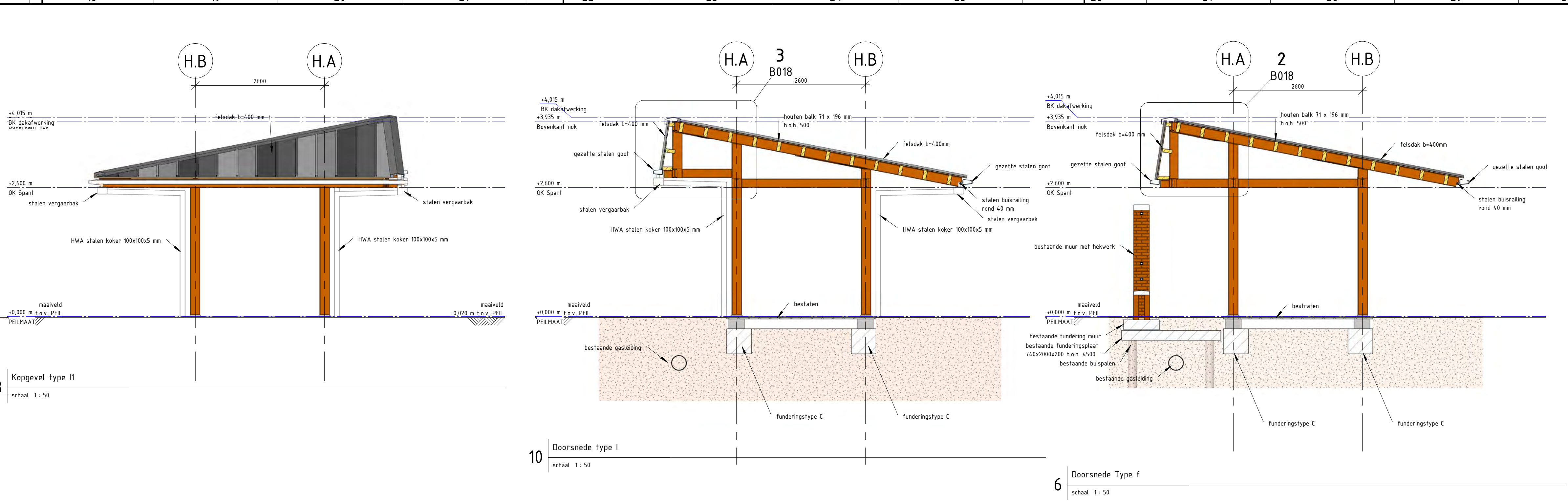
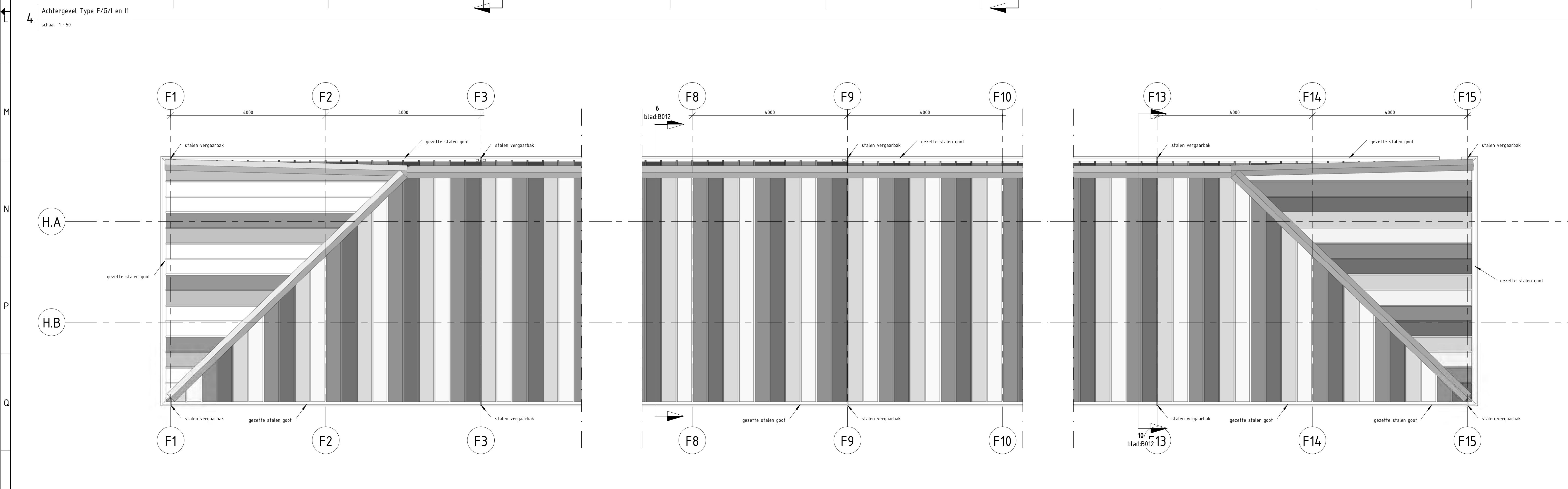
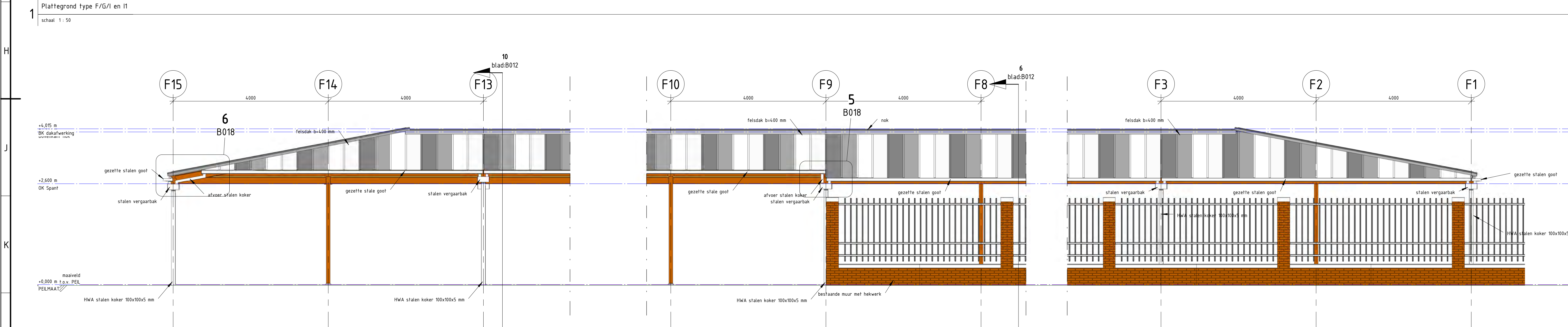
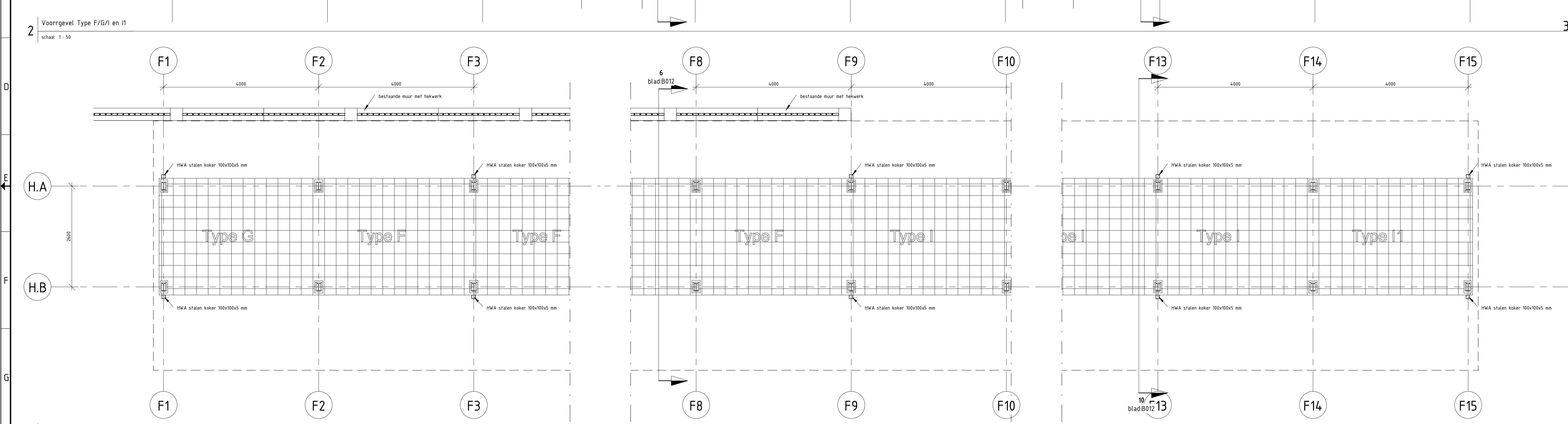
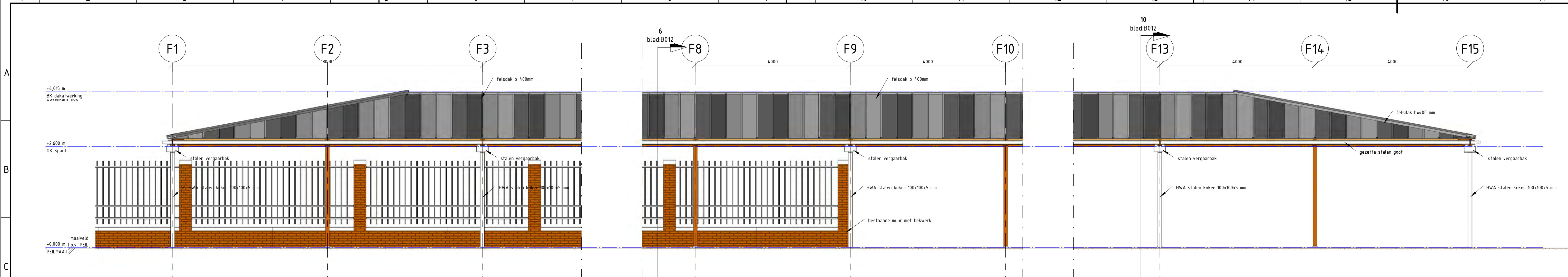

legenda

- maatvoering in millimeters tenzij anders vermeld
- coördinaten in meters tenzij anders aangegeven
- doorsnede-afwijkingen voorzielen van zicht- en bladnummer
- Alle maatvoering verbandhoudend met de bestaande situatie en / of maatvoering conformeren en aanpassen, doorvoeren in uitwerking door aannemer

| | | |
|-------------------|--------------------|--|
| Projectnaam | BH00153 | |
| Identificatiecode | 001-001-001000 | |
| Projectversie | 2.0 | |
| Projectstart | 22-08-2013 | |
| Projectstop | 05-11-2013 | |
| Documentatie | Vrijgegeven | |
| Formaat | A3 en A4 | |
| Schaal | zie tekening | |
| Projectleider | E.C.L.A. Vermaalen | |
| Beoordelaar | MNO/PSJ | |
| Projectleider | V&K&Z, LI | |
| Vrijgegeven | V&K&Z, LI | |

Dienst Stadsbeheer (DSB)
 Vernieuwing Haagse Markt
 Bestek
 Bouwkundig Type F/G /I en II

Movares
 adviseurs & ingenieurs

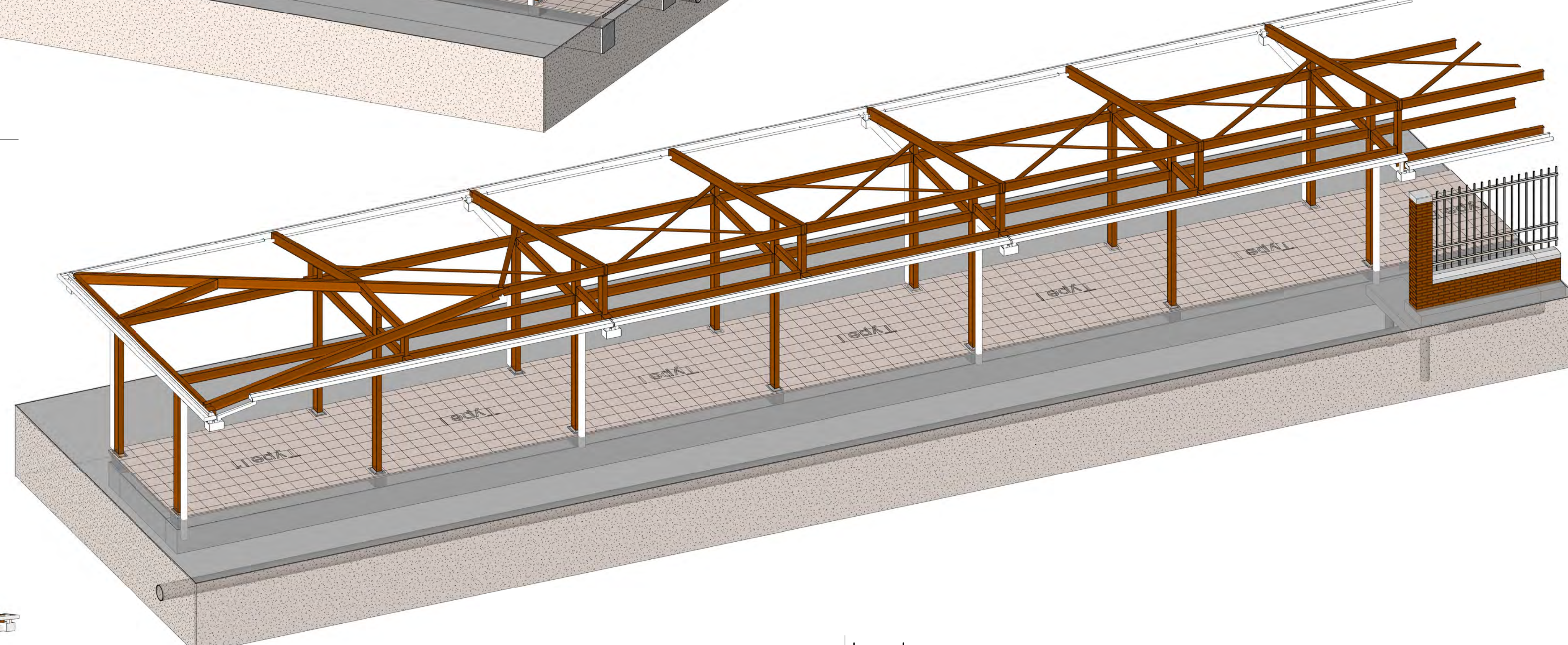
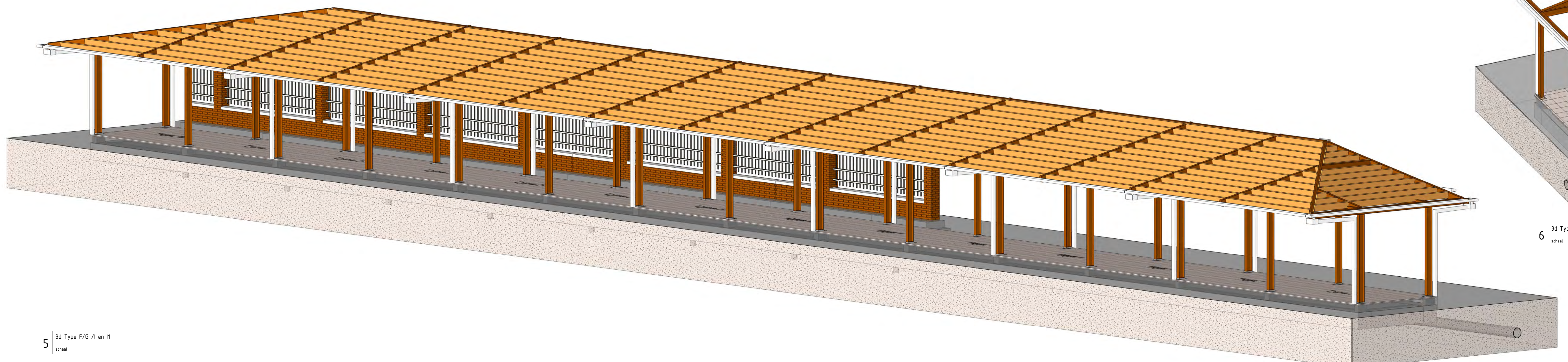
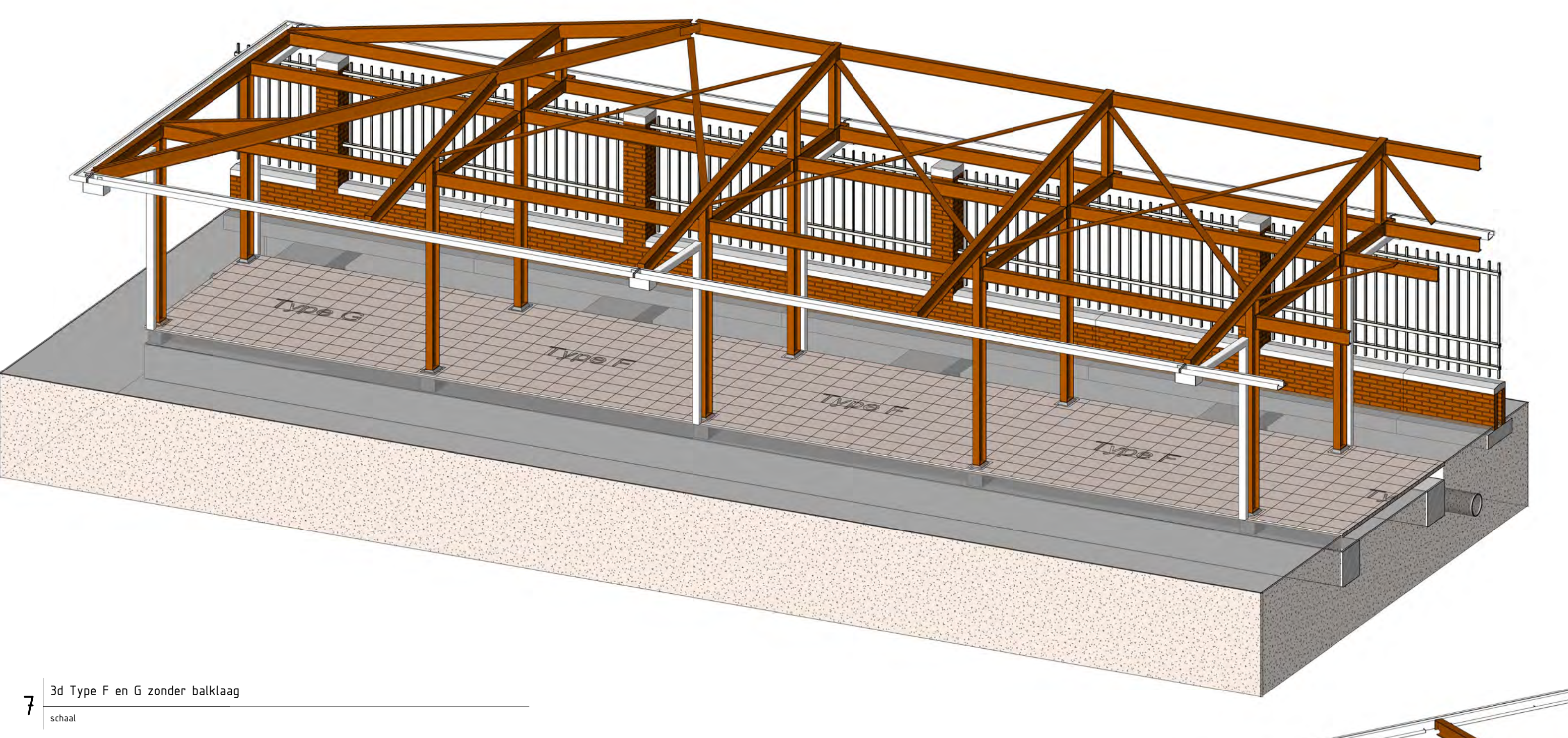
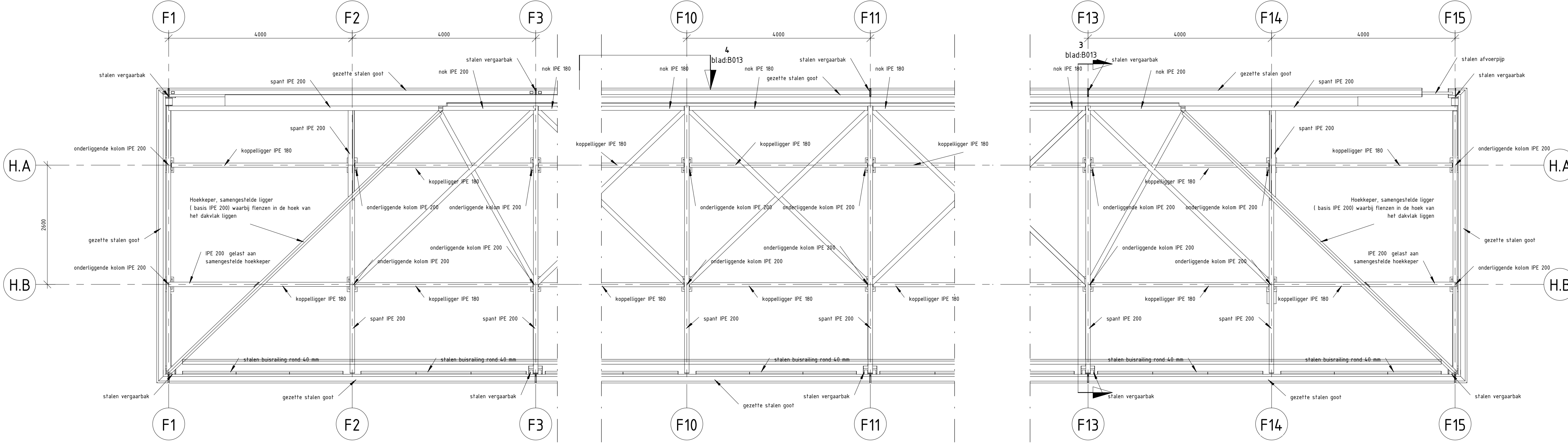
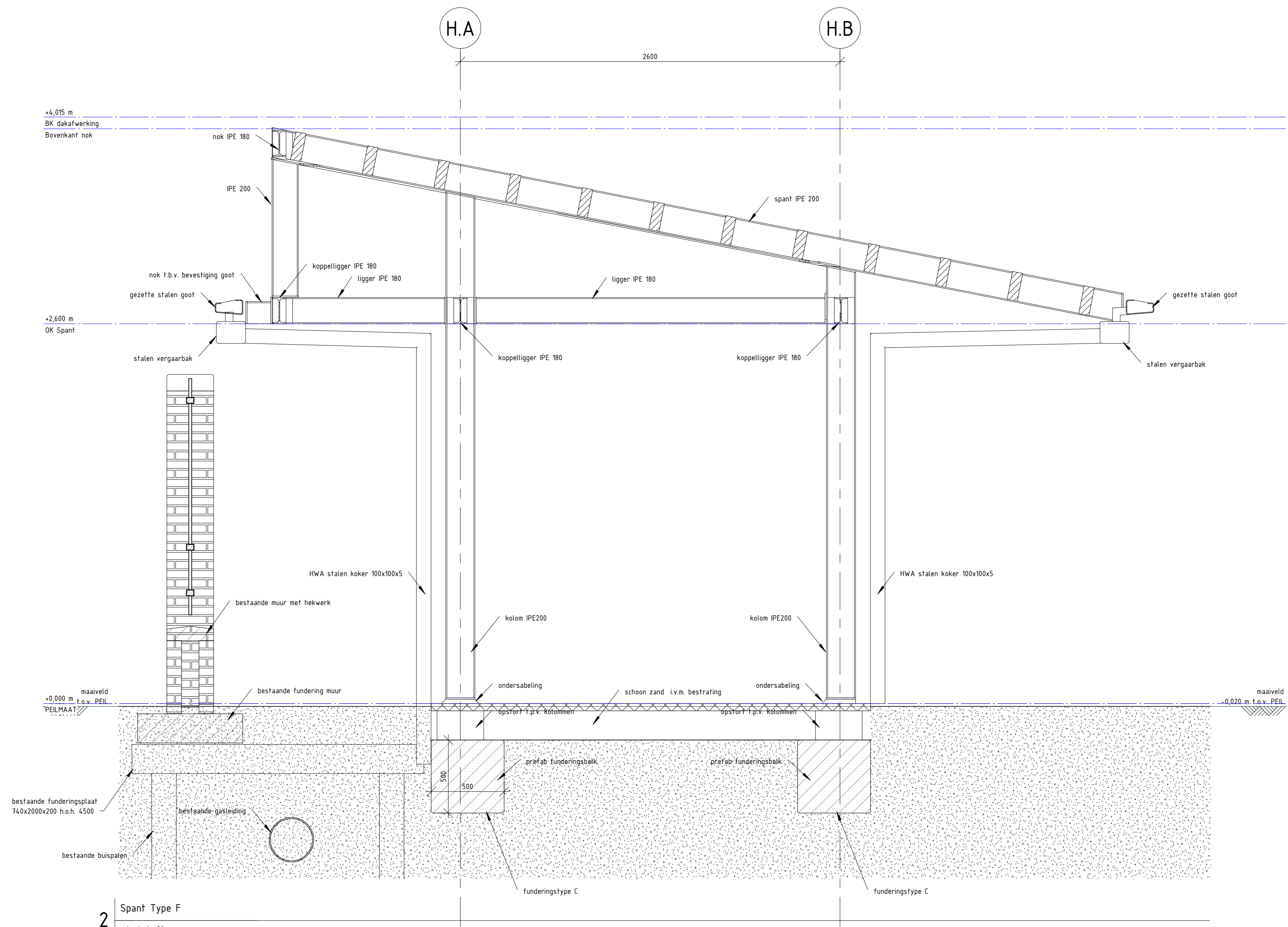
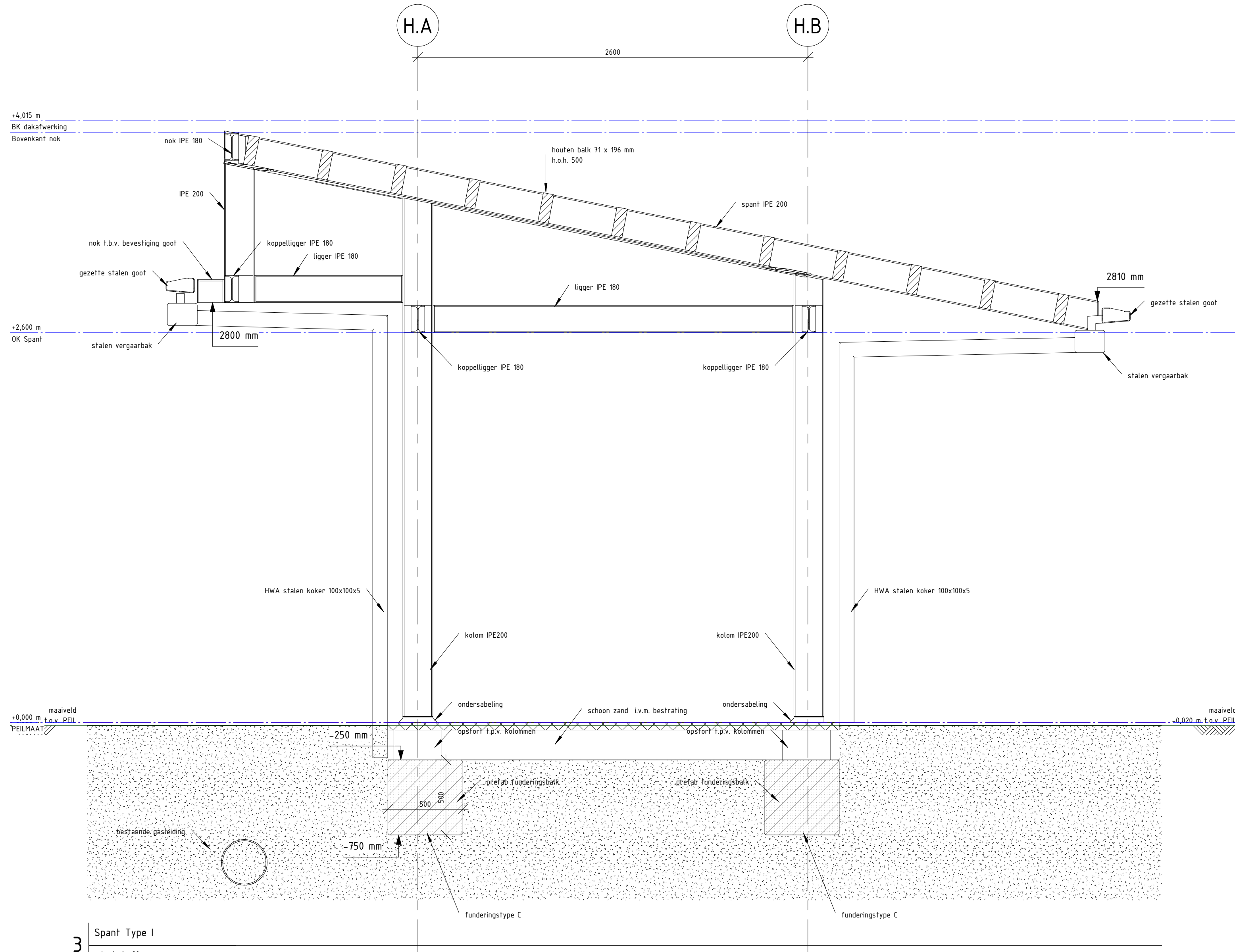
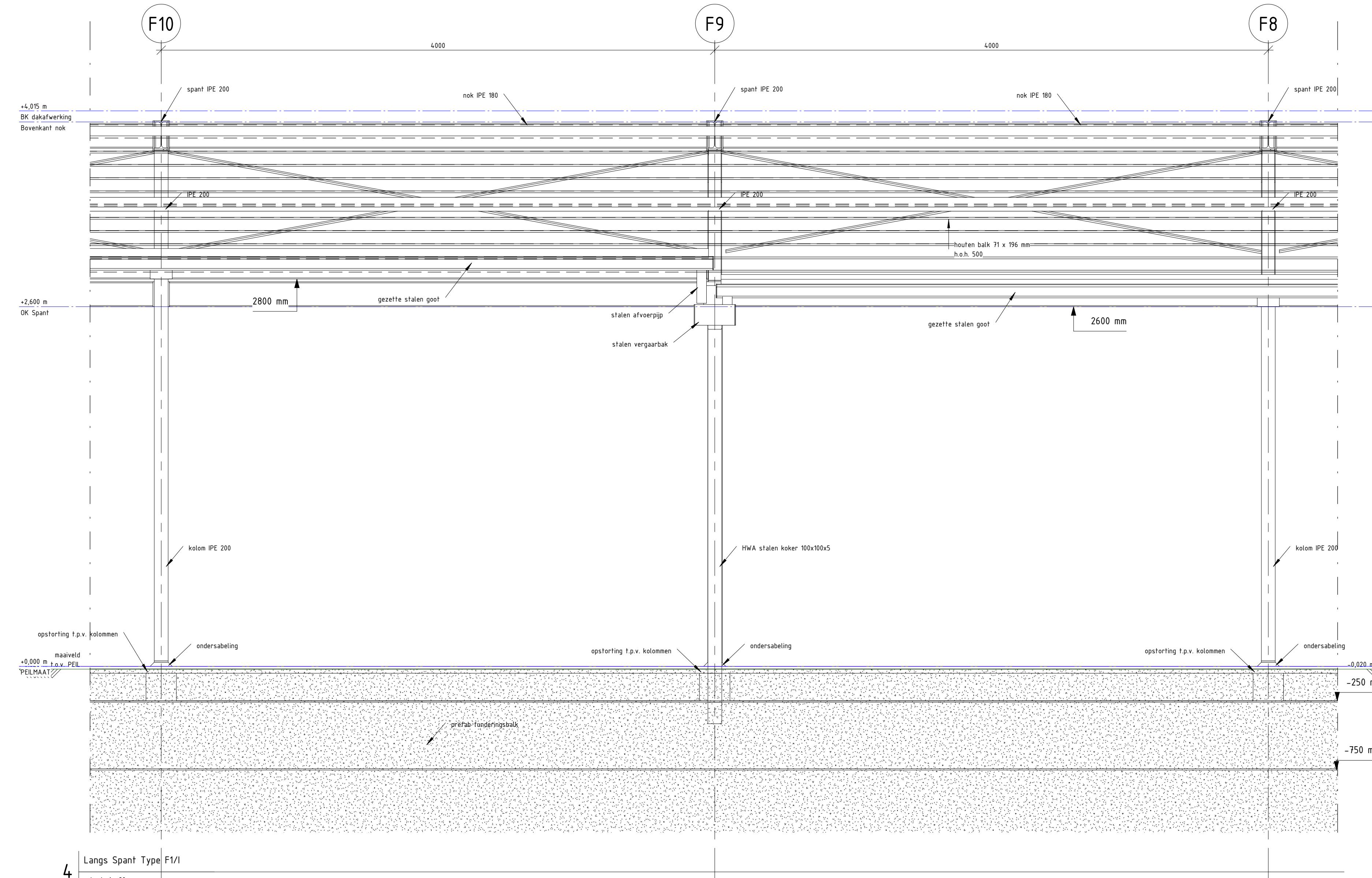

- legenda**
- maatvoering in millimeters tenzij anders vermeld
 - hoogtematen in meters tenzij anders aangegeven
 - coördinaten in meters, tenzij anders aangegeven
 - doorsnedeverwijzingen voorzien van zicht- en bladnummer
 - Alle maatvoering verbandhoudend met de bestaande situatie en / of maatvoering conformeren en aanpassen, doorvoeren in uitvoering door aannemer
 - Staalwalfen I en II-bakken, en gegutte goot: S235JR
 - Overige profielen staalwalfen: S275JR
 - Alle staalwerk thermisch verzinken

| | | |
|-----------------|--------------------|---|
| Projectnaam | BHO0153 | |
| Identificatie | 100.000.00.100005 | |
| Plaatsnaam | 2.0 | Dienst Stadsbeheer (DSB) Vernieuwing Haagse Markt |
| Planperiode | 22-08-0-2013 | |
| Projectnummer | 1.0 | Bestek Constructief Type F/G /I en II |
| Projectjaar | 5-11-2013 | |
| Documentnaam | Vrijgegeven | B013 |
| Formaat | A3/0 x B4/1 | |
| Schaal | Zie Tekening | |
| Plattegrond | E.L.L.A. Vermaalen | |
| Bestemmingsplan | BHO0153 | Divisie: Ruimte, mobiliteit en infra Afdeling: RM-IS-CO Postbus 2855 3500 DR Utrecht |
| Projectleider | V&A&Z, LI | |
| Vrijgegeven | V&A&Z, LI | |

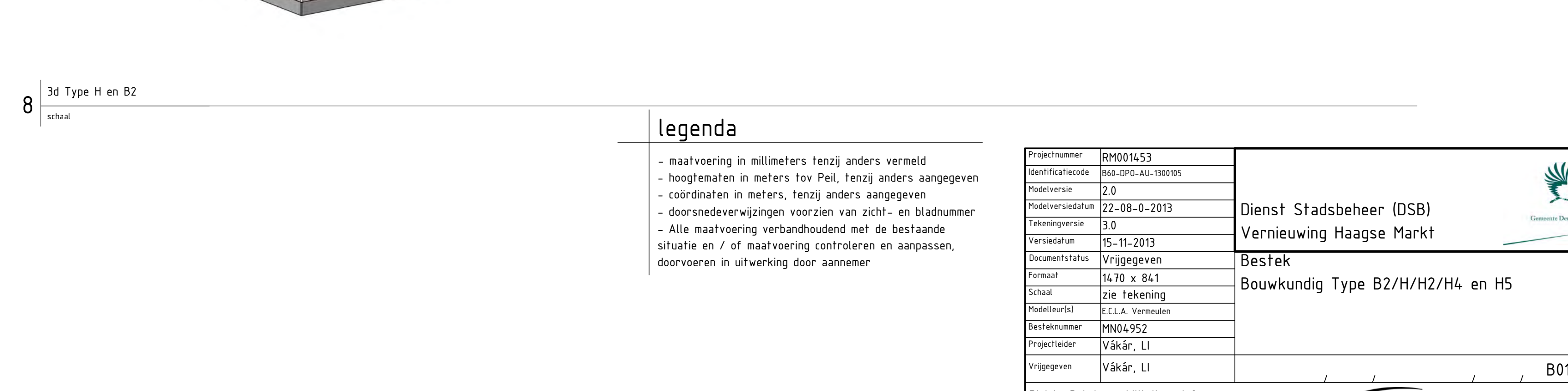
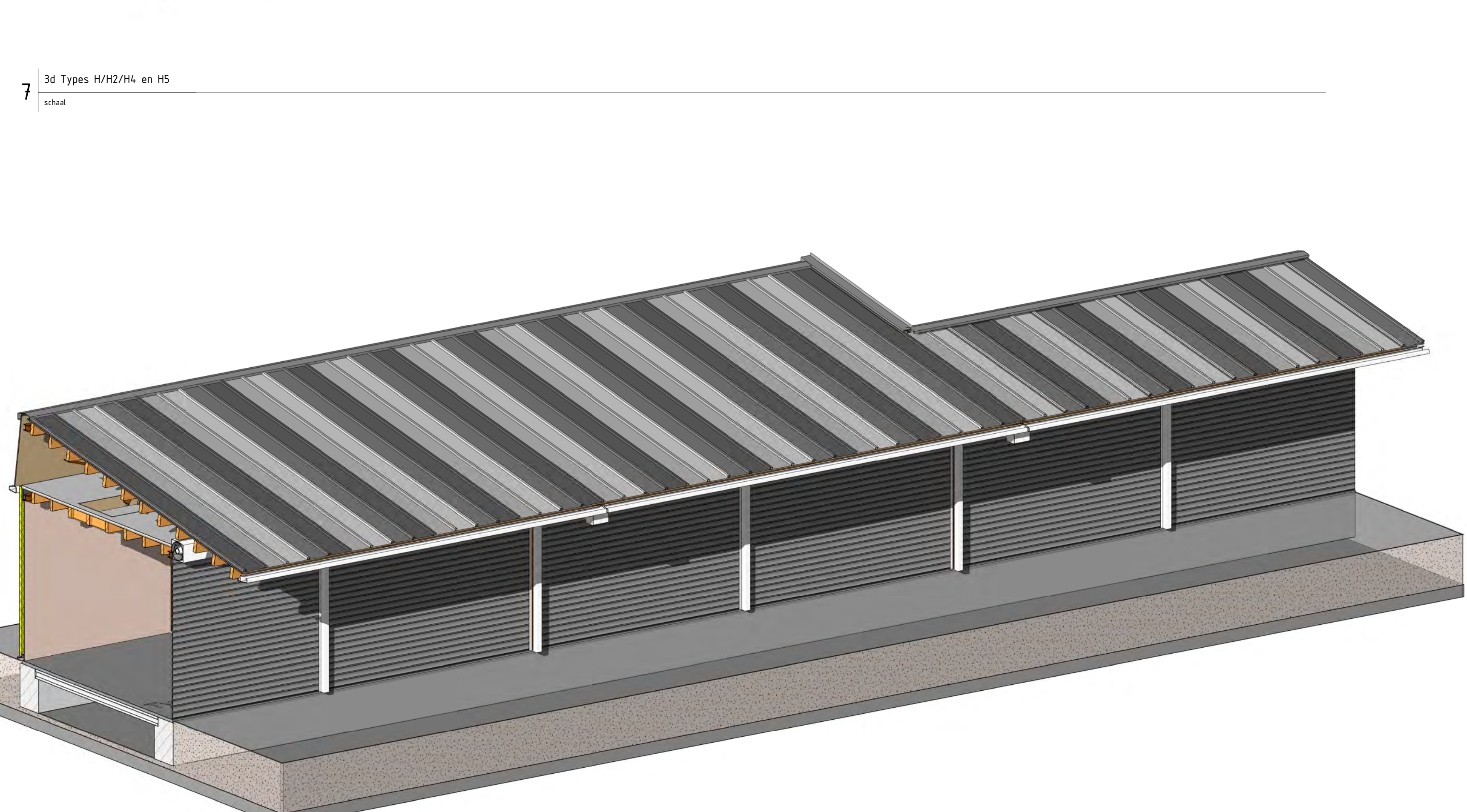
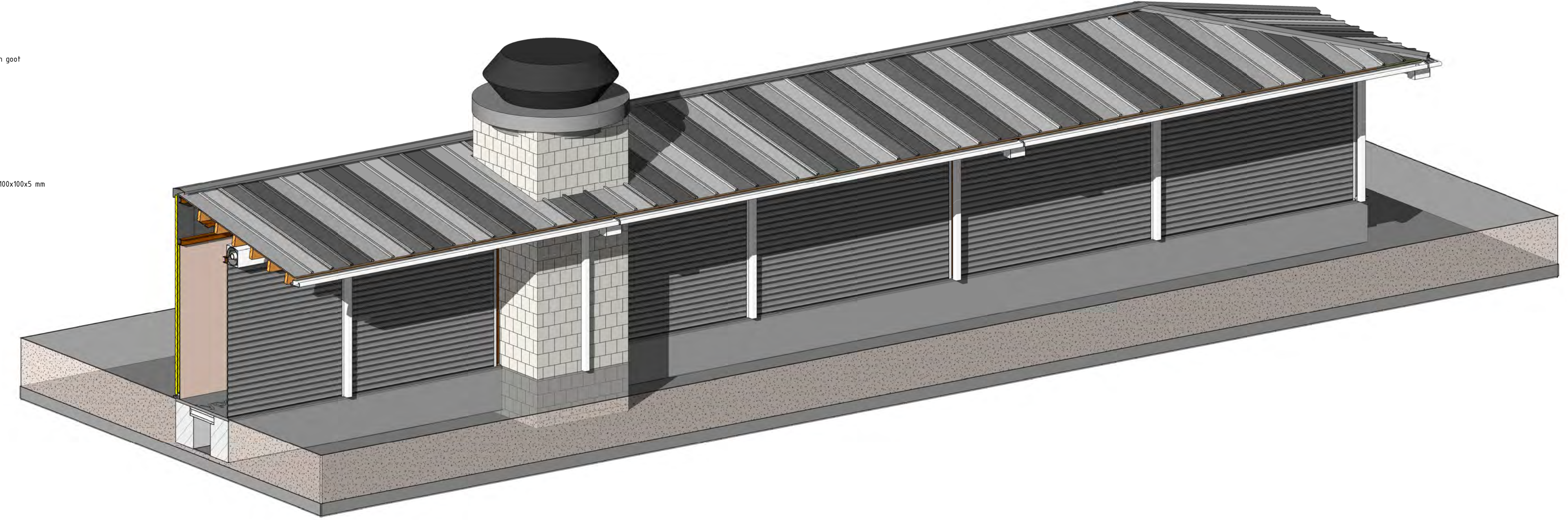
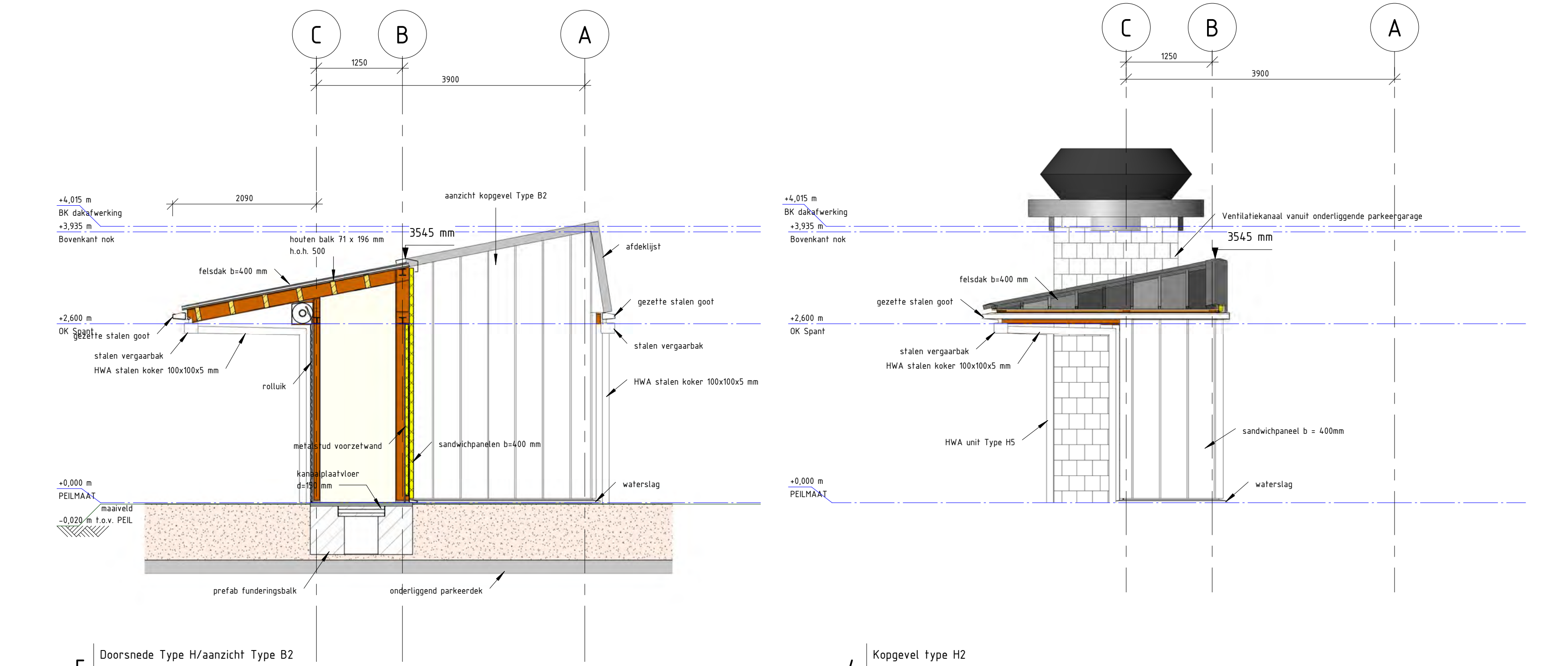
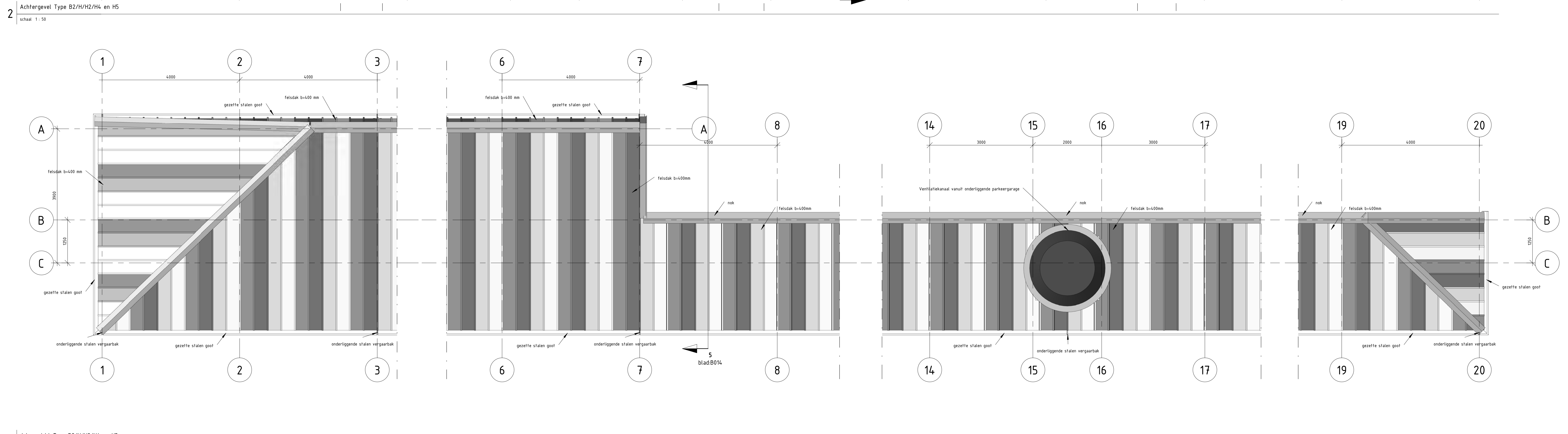
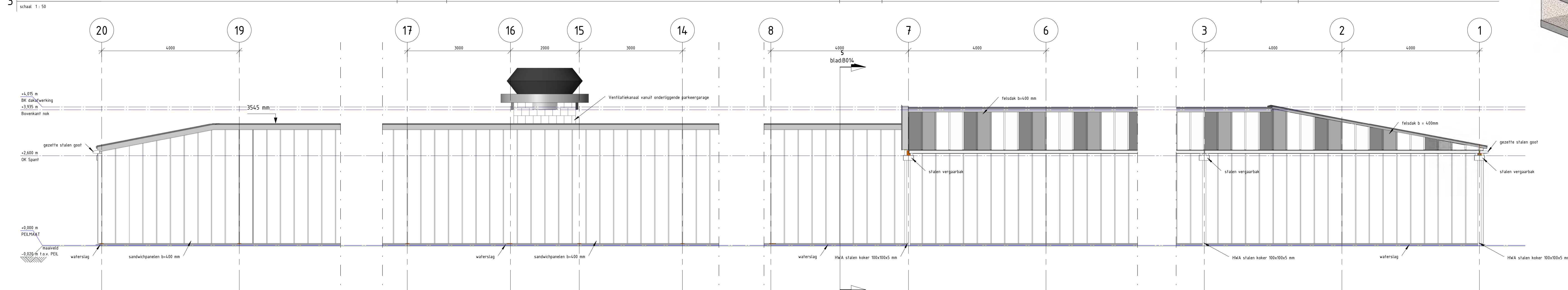
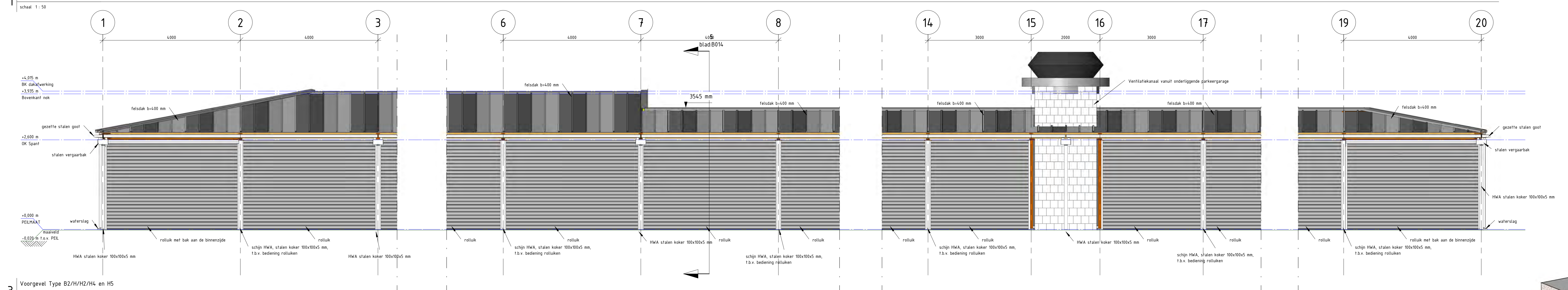
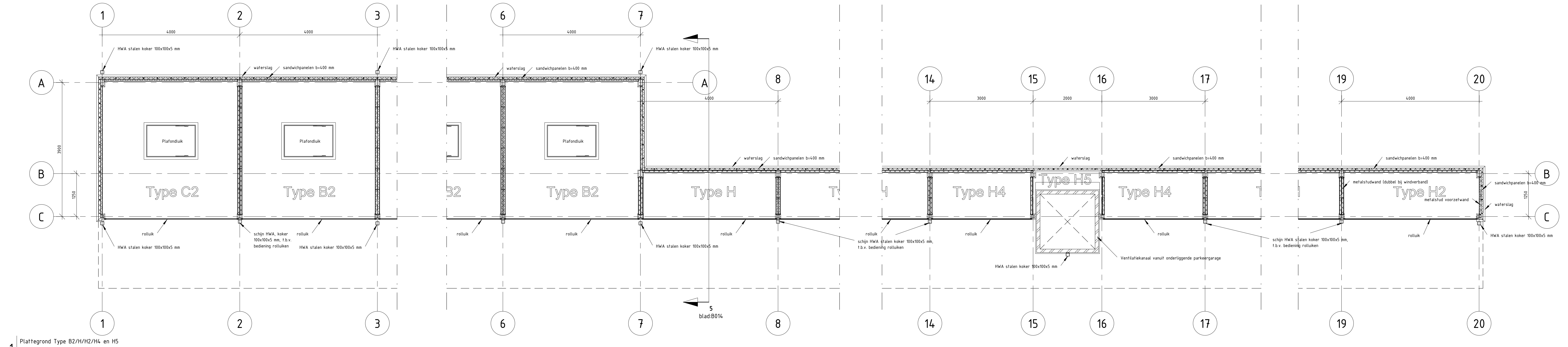

legenda

- maatvoering in millimeters tenzij anders vermeld
- hoogteslagen in meters tenzij anders aangegeven
- coördinaten in meters, tenzij anders aangegeven
- doorsnedevoorzieningen voorzien van zicht- en bladnummer
- Alle maatvoering verbandhoudend met de bestaande situatie en / of maatvoering controleren en aanpassen, doorvoeren in uitwerking door aannemer

| | |
|-------------------|--------------------|
| Projectnaam | BH00153 |
| Identificatiecode | BH00153-01-10005 |
| Plaatsnaam | 2.0 |
| Projectstart | 22-08-2013 |
| Projectstop | 1.0 |
| Projectstatus | 5-11-2013 |
| Doelomschrijving | Vrijgegeven |
| Project | H20 x B41 |
| Schep | Ziek Tekening |
| Plaatsnaam | E.C.L.A. Vermaalen |
| Bestemmingsplan | BH00153 |
| Projectleider | V&G&L, LI |
| Vrijgegeven | V&G&L, LI |

Divisie: Ruimte, mobiliteit en infra
Afdeling: RM-IS-CO
Postbus 2855
3500 DR Utrecht

Dienst Stadsbeheer (DSB)
Vernieuwing Haagse Markt
Bestek
Bouwkundig Type B2/H/H2/H4 en H5

Movares
adviseurs & ingenieurs

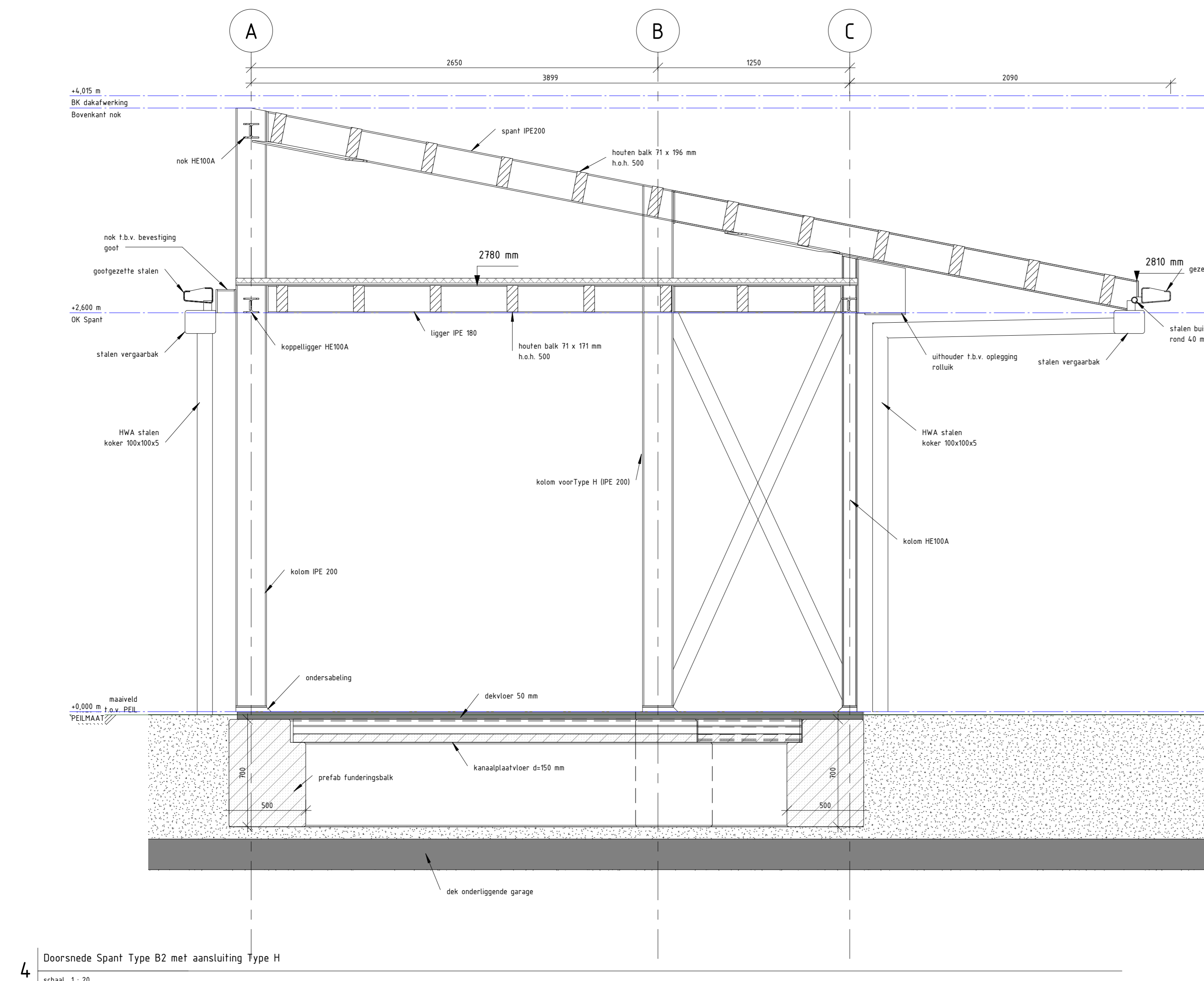

4 Doornede Spant Type B2 met aansluiting Type H
schaal 1:20

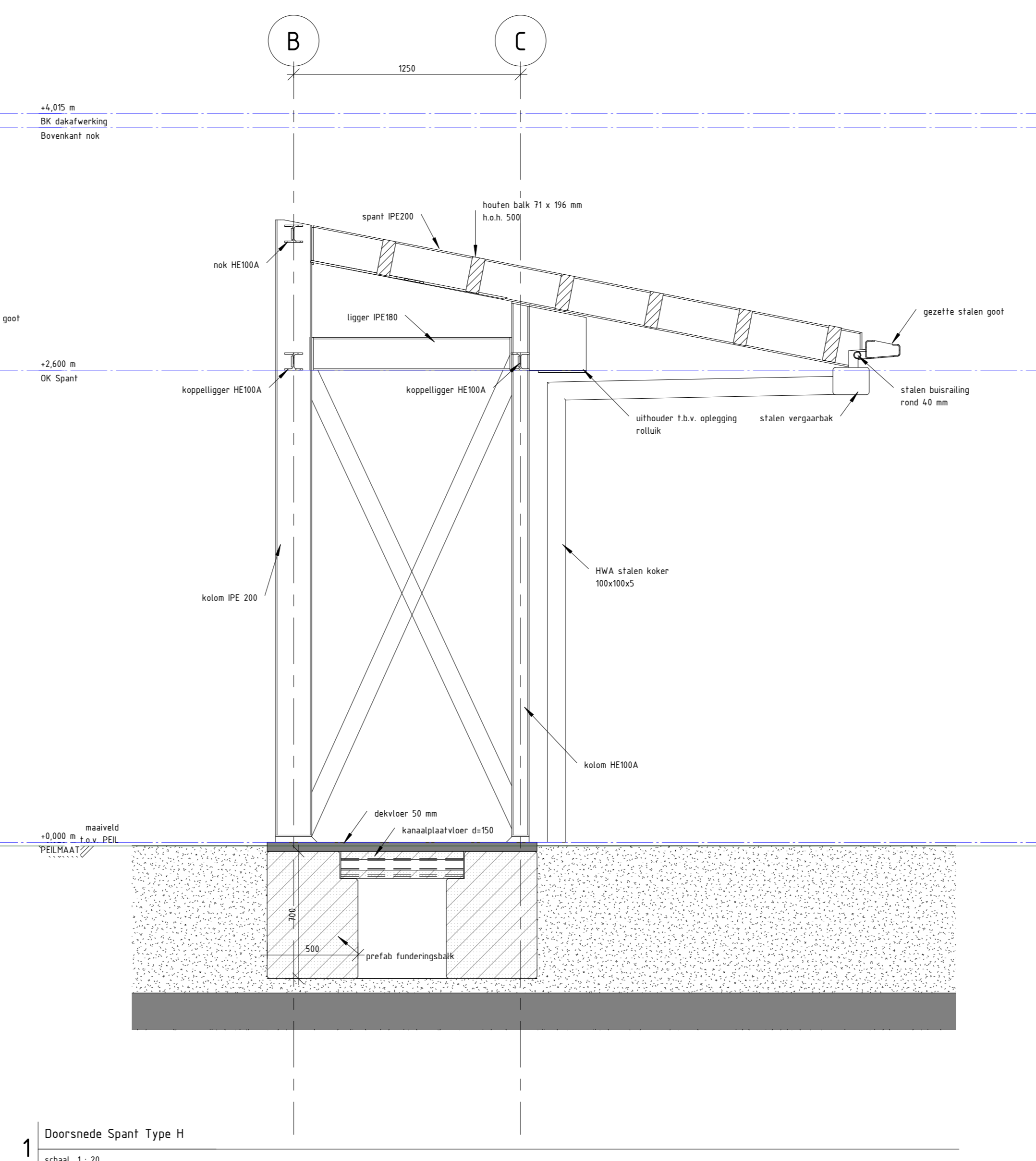

1 Doornede Spant Type H
schaal 1:20

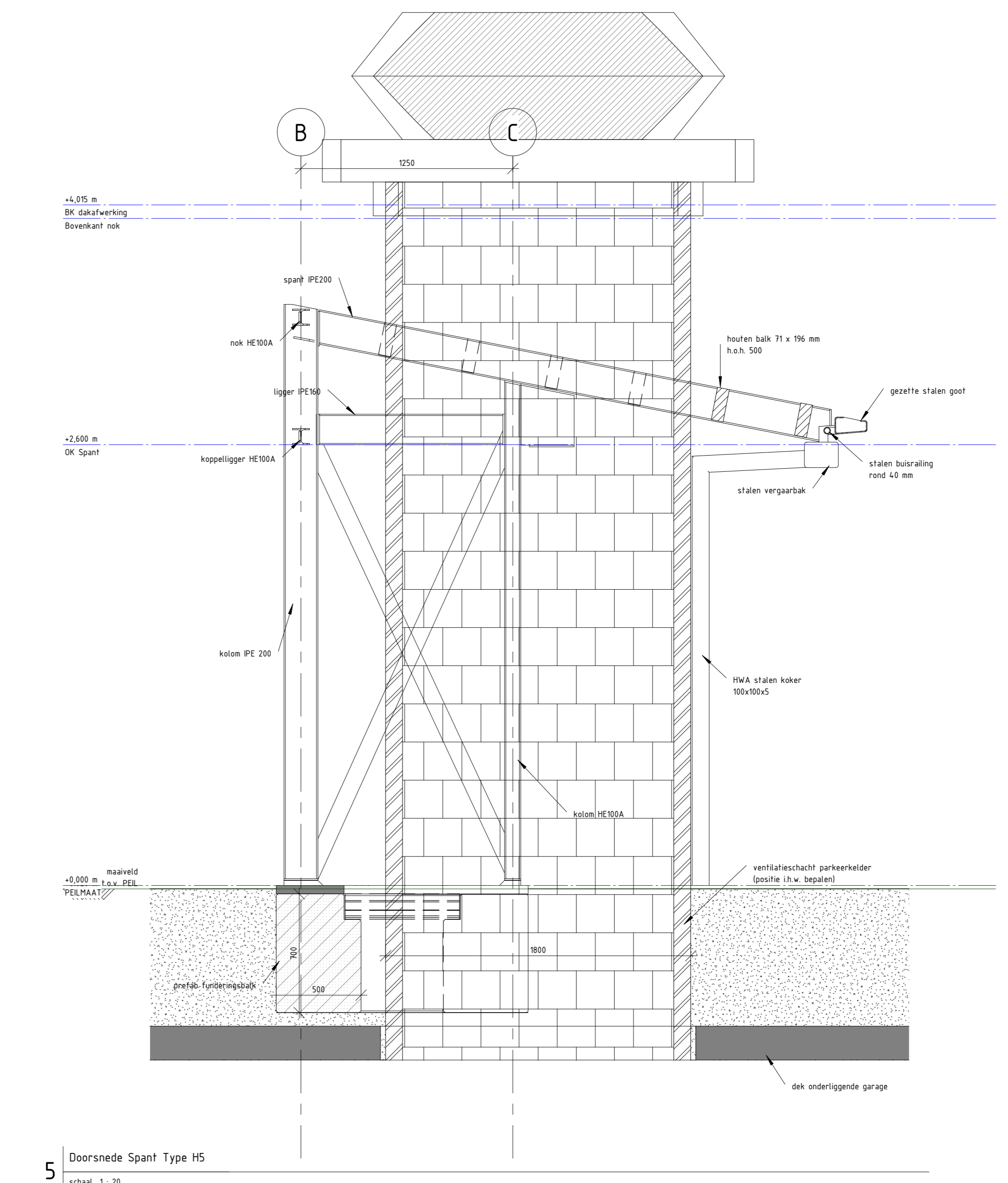

5 Doornede Spant Type H5
schaal 1:20

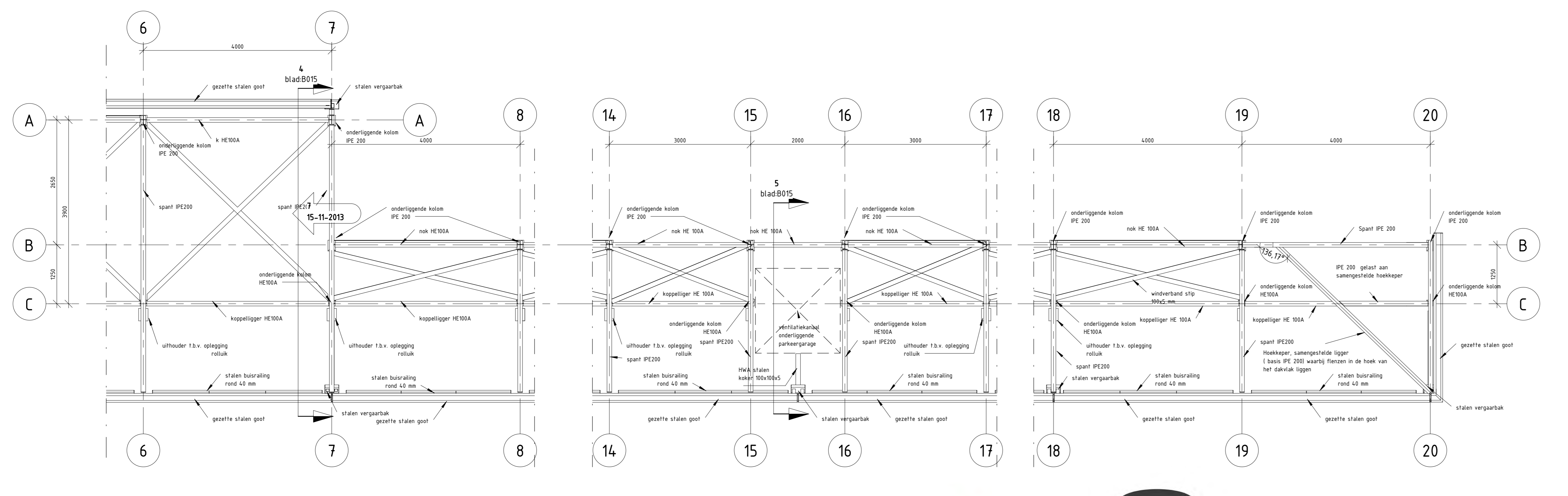

2 Bovenaanzicht constructie Type B2/H/H2/H4 en H5
schaal 1:50

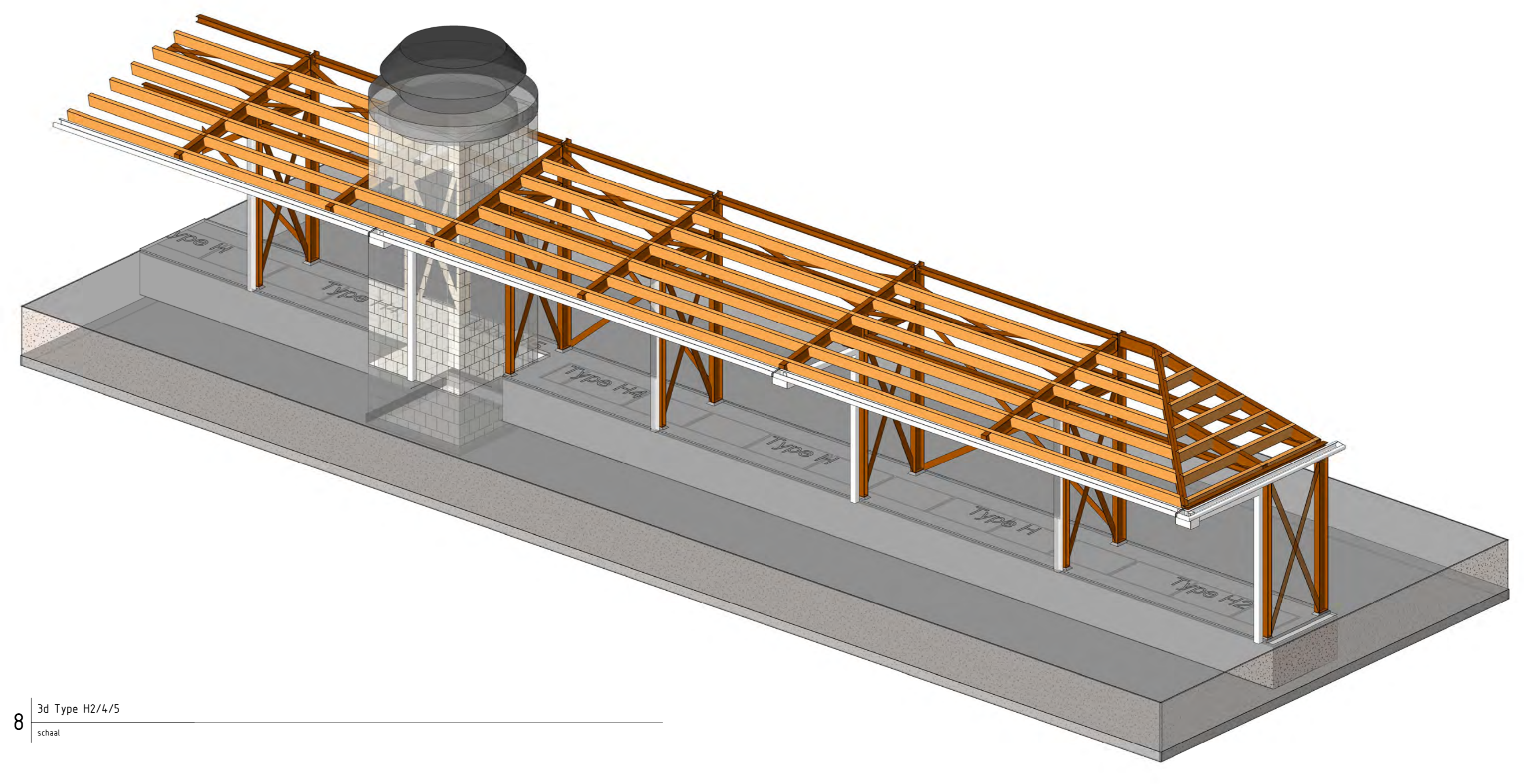

8 3d Type H2/4/5
schaal

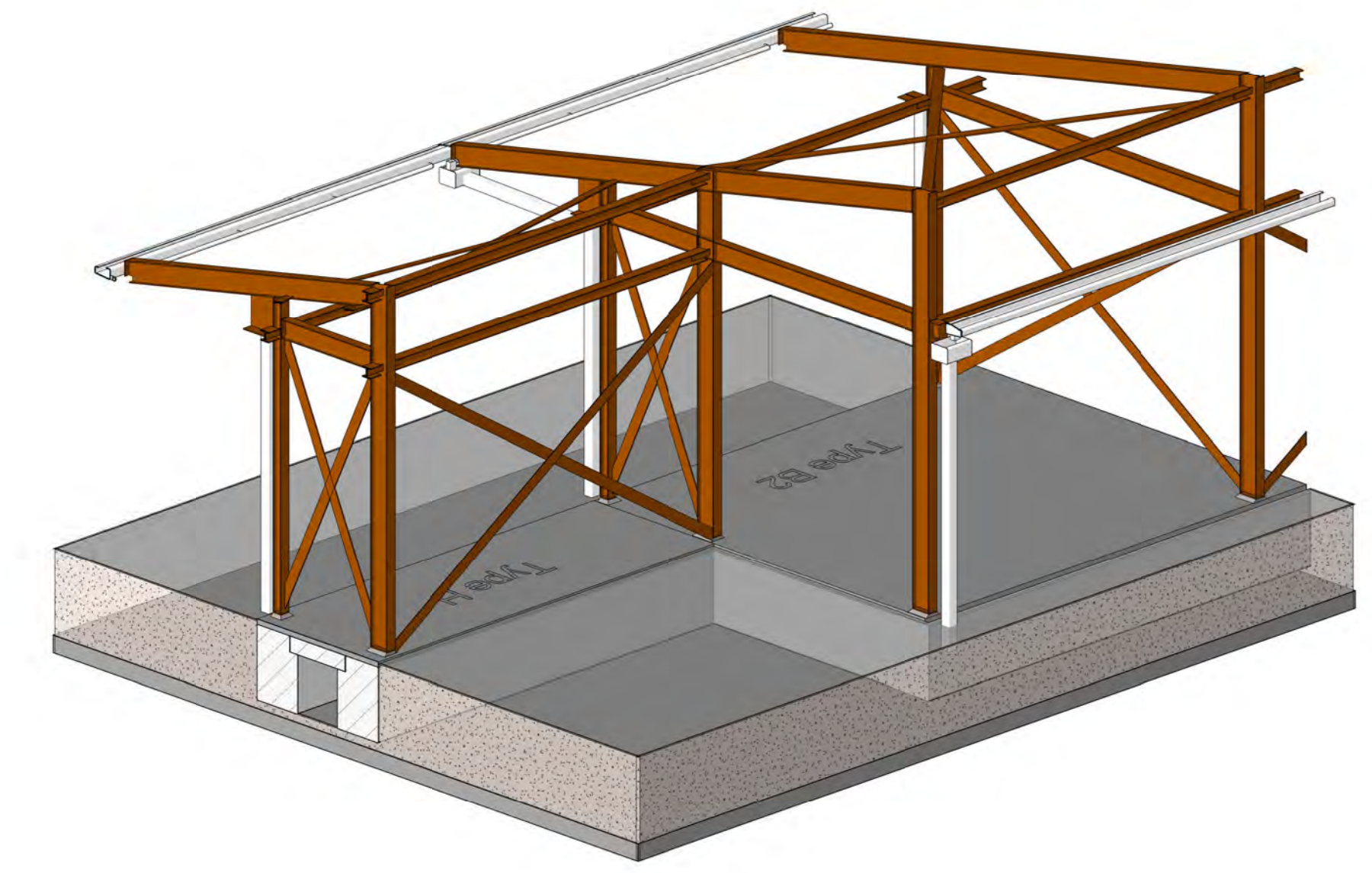

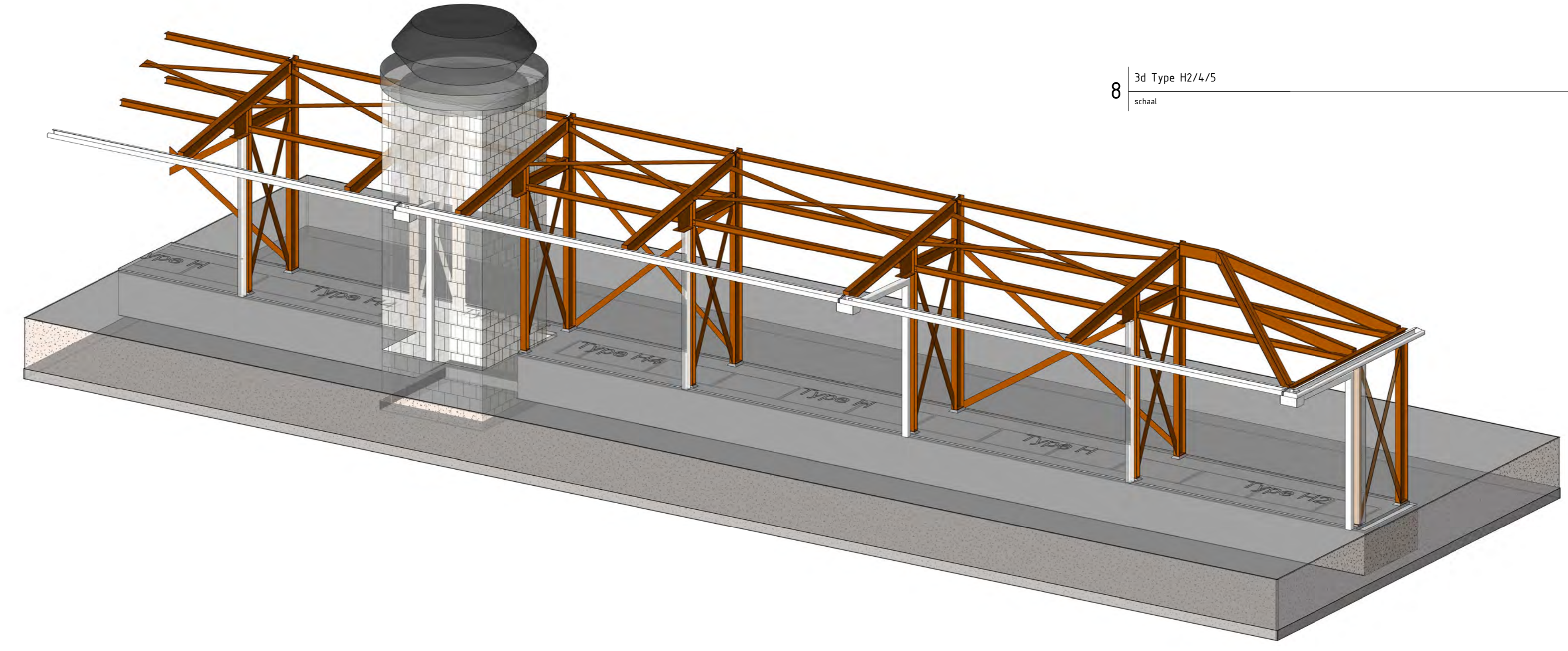

6 3d aansluiting Type H en B2
schaal



7 3d Type H5/5 met ventilatieschacht vanuit parkeerkelder
schaal

- legenda**
- maatvoering in millimeters tenzij anders vermeld
 - hoogten in meters tenzij anders aangegeven
 - coördinaten in meters, tenzij anders aangegeven
 - doorsnedeafmetingen voorzien van zicht- en bladnummer
 - Alle maatvoering verbandhoudend met de bestaande situatie en / of maatvoering controleren en aanpassen, doorvoeren in uitwerking door aannemer
 - Staalwalleit I en H-balken, en gezepte goot: S235JR
 - Overige profielen staalwalleit: S275JR
 - Alle staalwerk thermisch verzinken.

| | | | |
|--|-------------------|--|---|
| Projectnummer | RM001453 | Dienst Stadsbeheer (DSB) Vernieuwing Haagse Markt Bestek Constructief Type B2/H/H2/H4 en H5 |  |
| Identificatiecode | 006-DPO-AU-100105 | | |
| Revisie | 2.0 | | |
| Hoofddate | 22-08-0-2013 | | |
| Taakomschrijving | 3.0 | | |
| Versiedatum | 15-11-2013 | | |
| Documentstatus | Vrijgegeven | | |
| Tekening | 1199 x 841 | | |
| Schaal | Zie Tekening | | |
| Middelvoorstel | E.C.L.A. Verkeers | | |
| Besteknummer | MNDL952 | | |
| Projectleider | Vakár, L. | | |
| Vrijgegeven | Vakár, L. | | |
| Divisie: Ruimte, mobiliteit en infra Afdeling: RH-IS-CO Postbus: 2855 3500 GW Utrecht | |  | B015 |

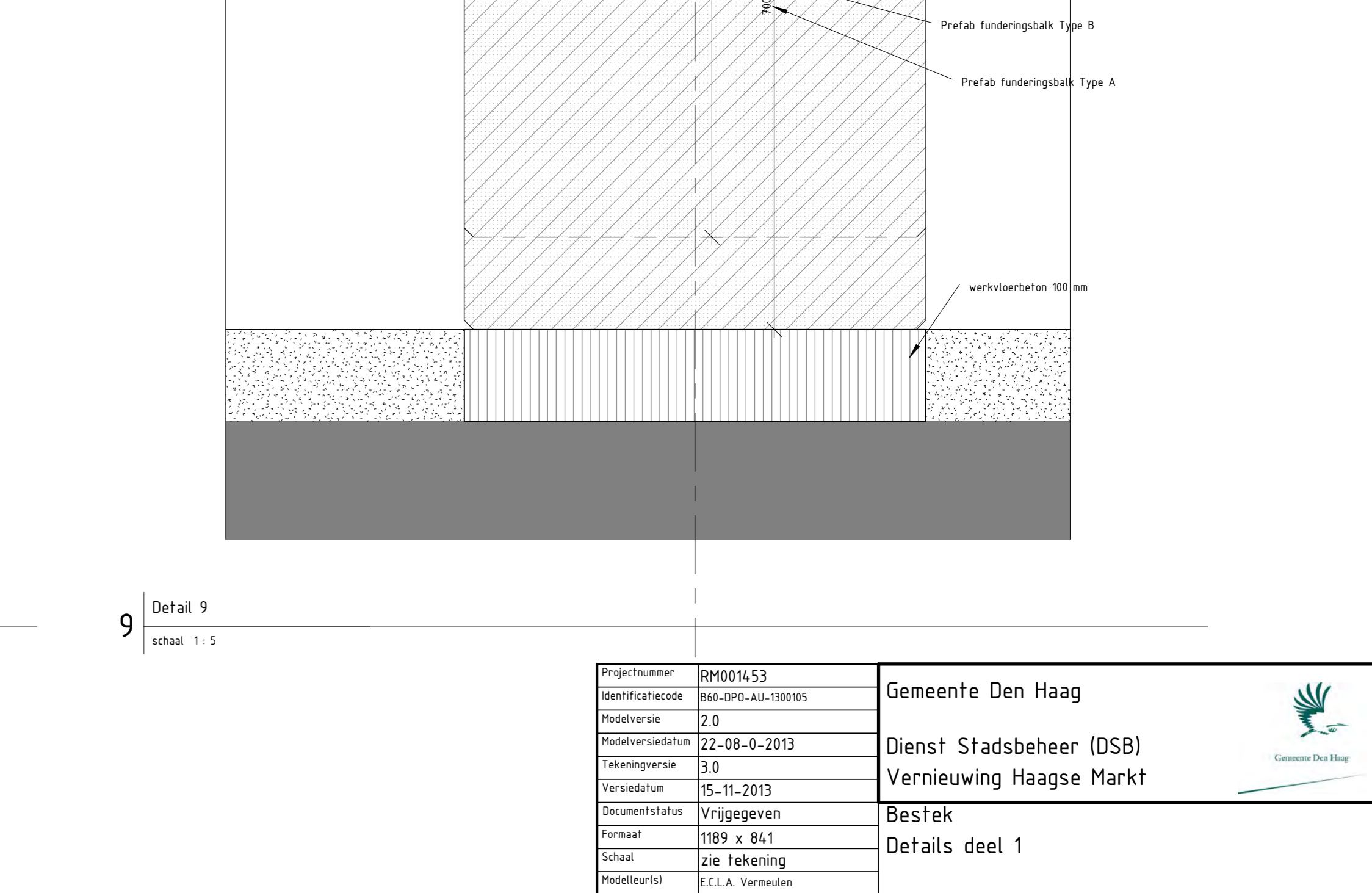
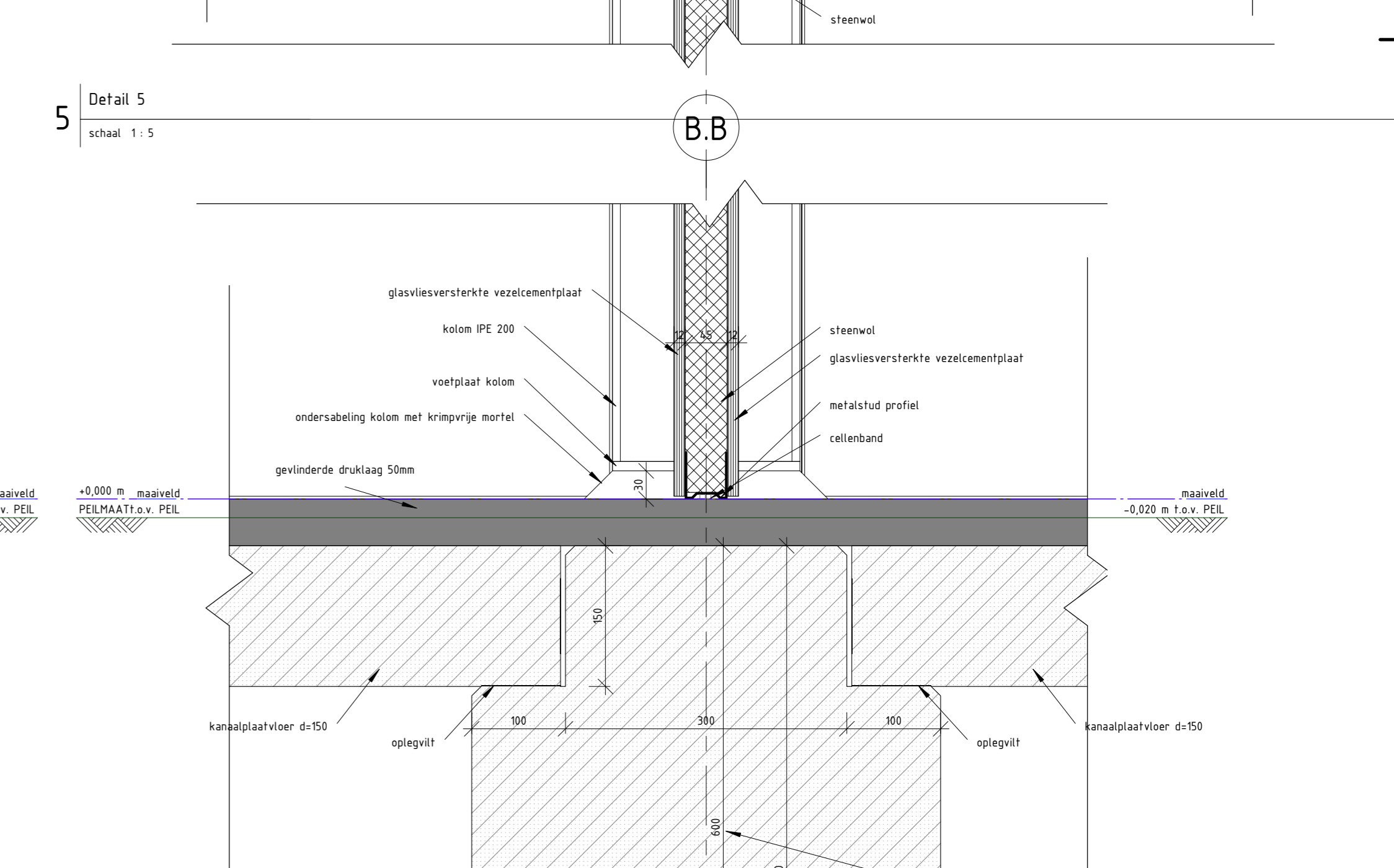
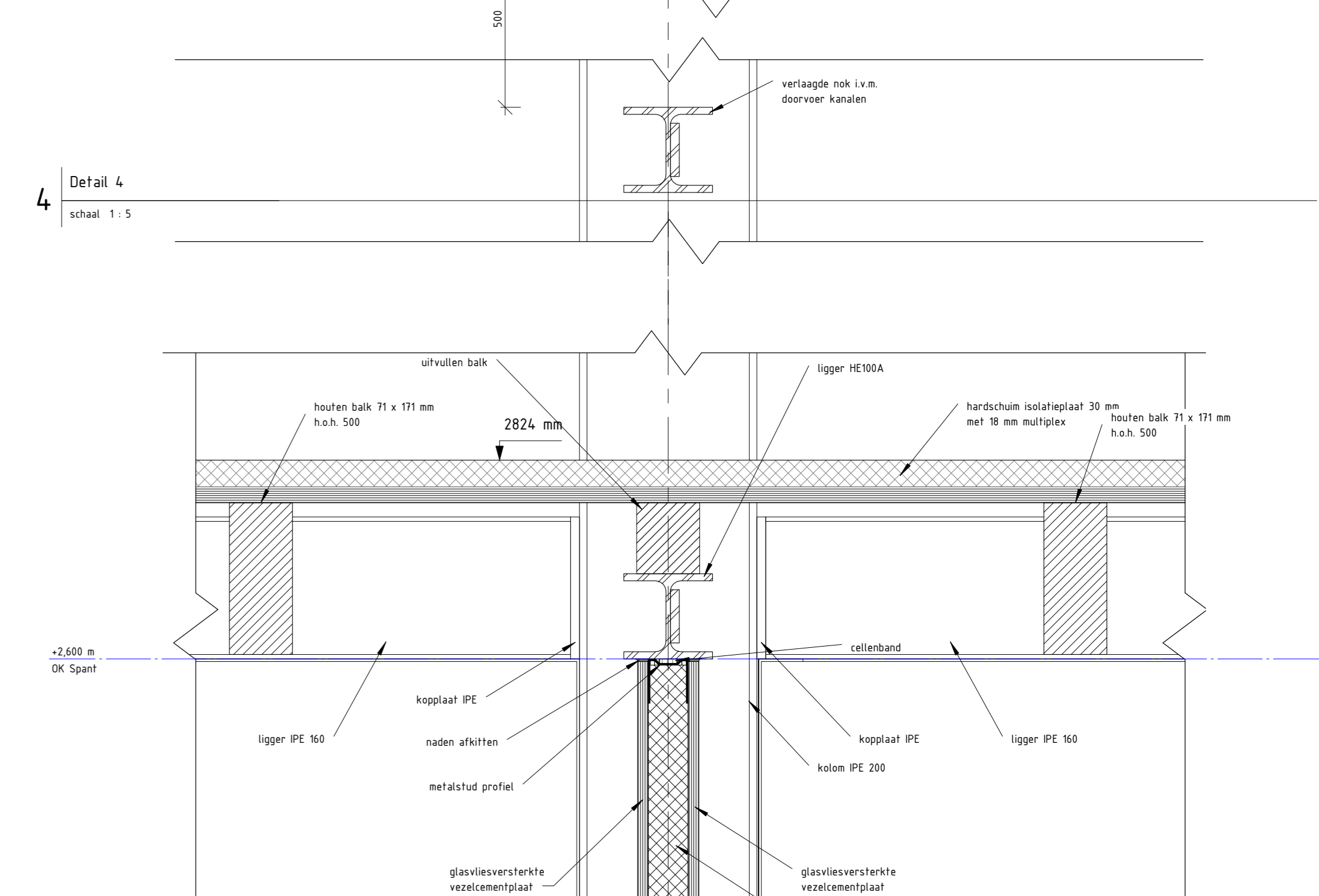
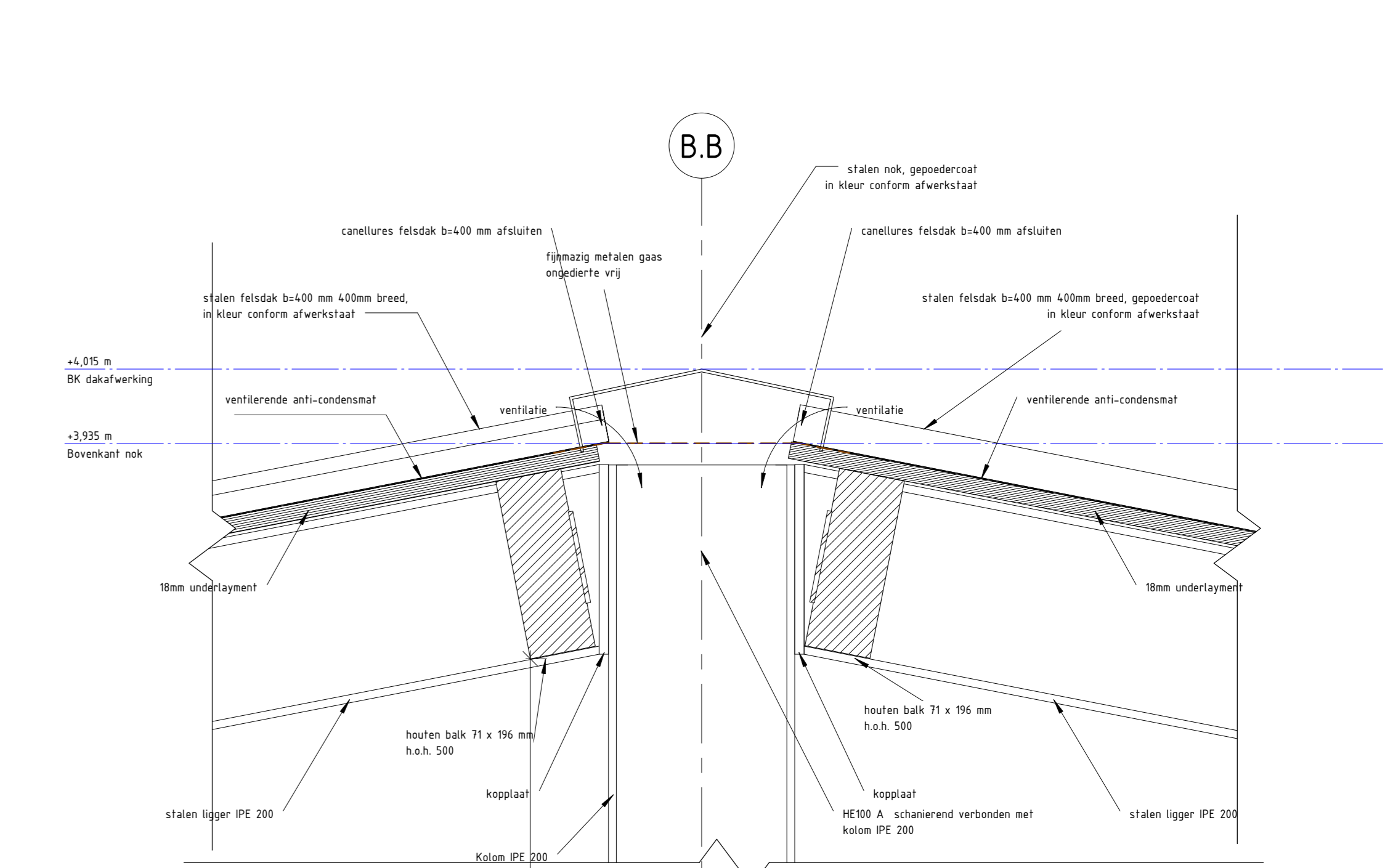
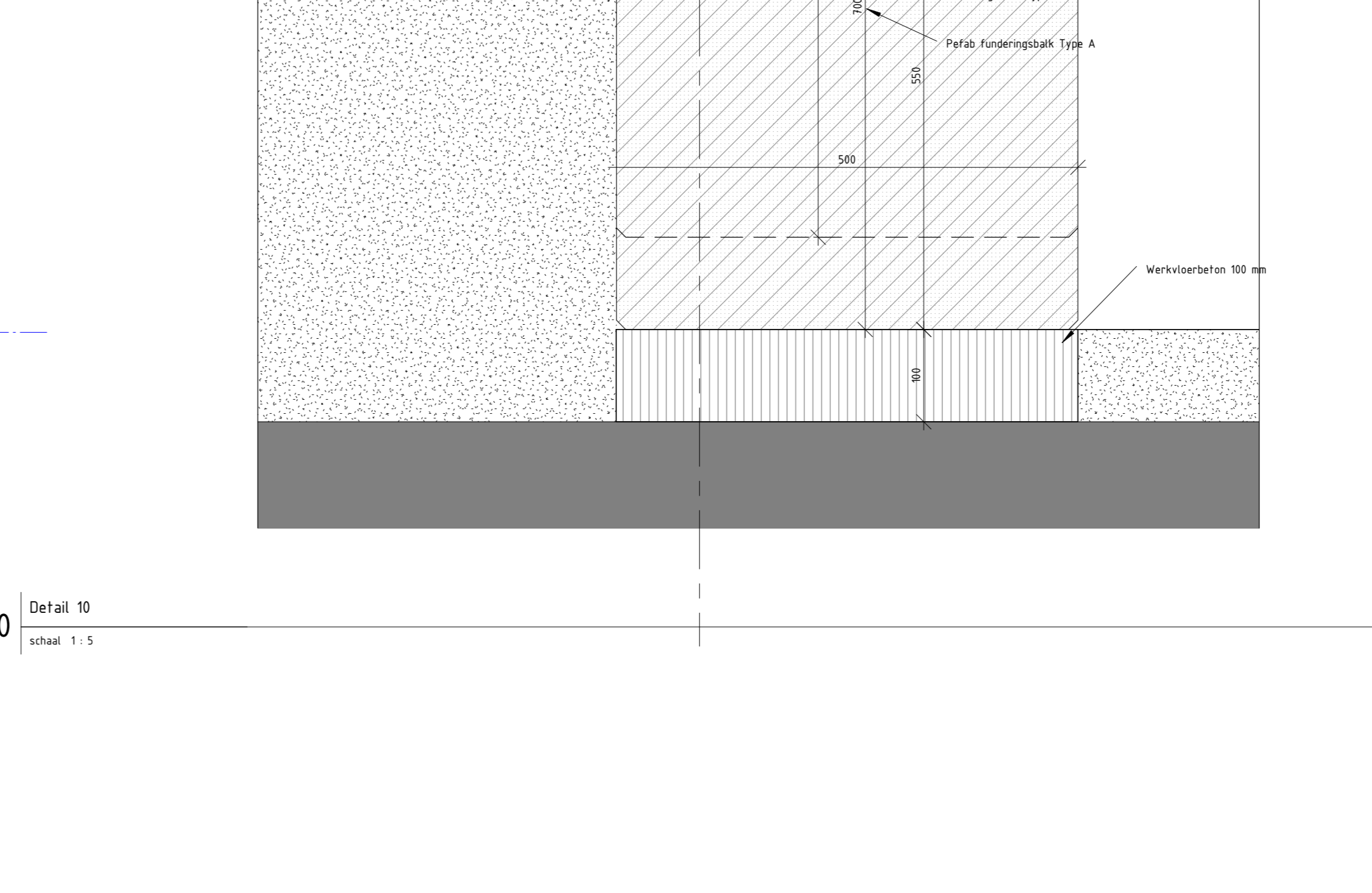
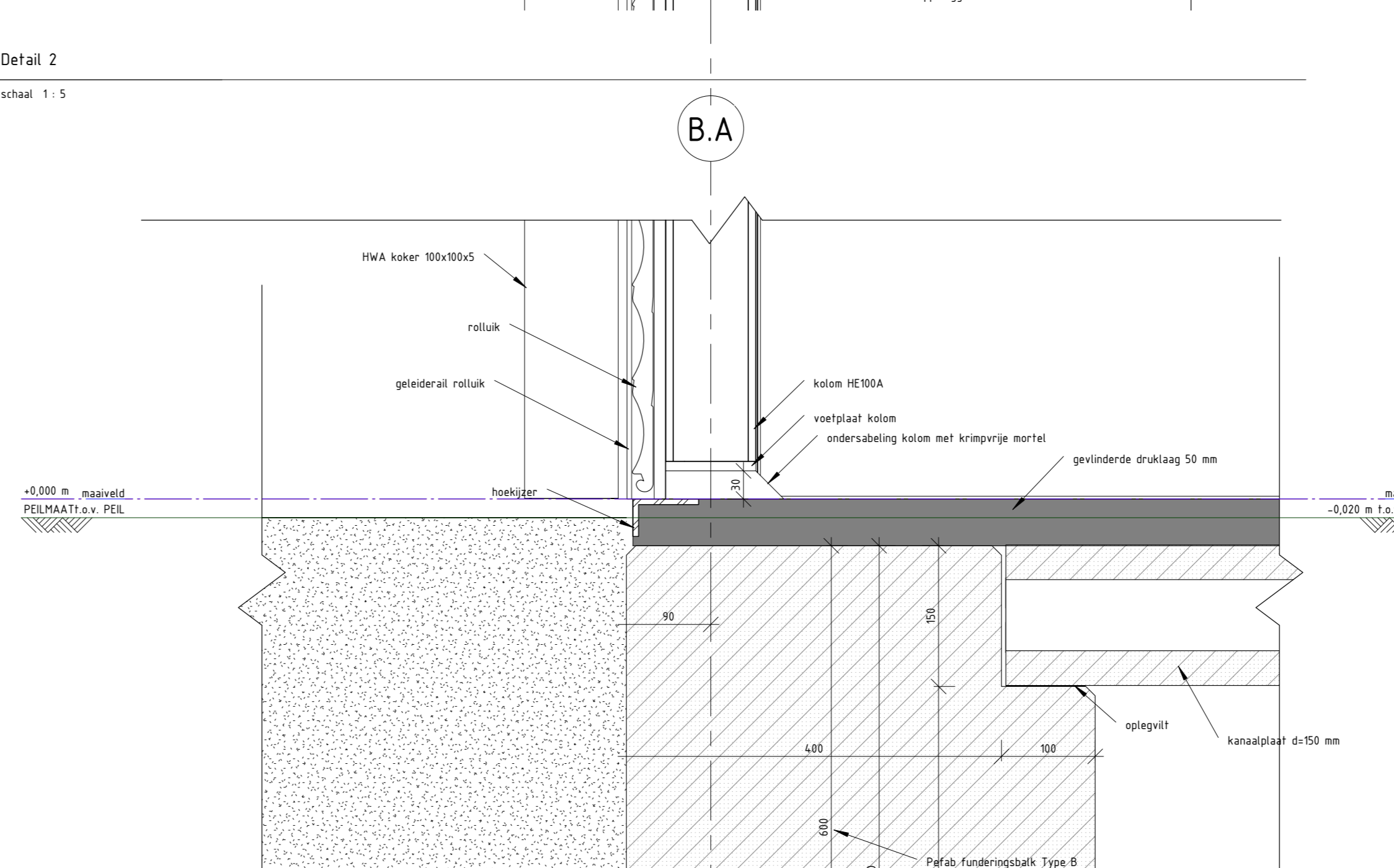
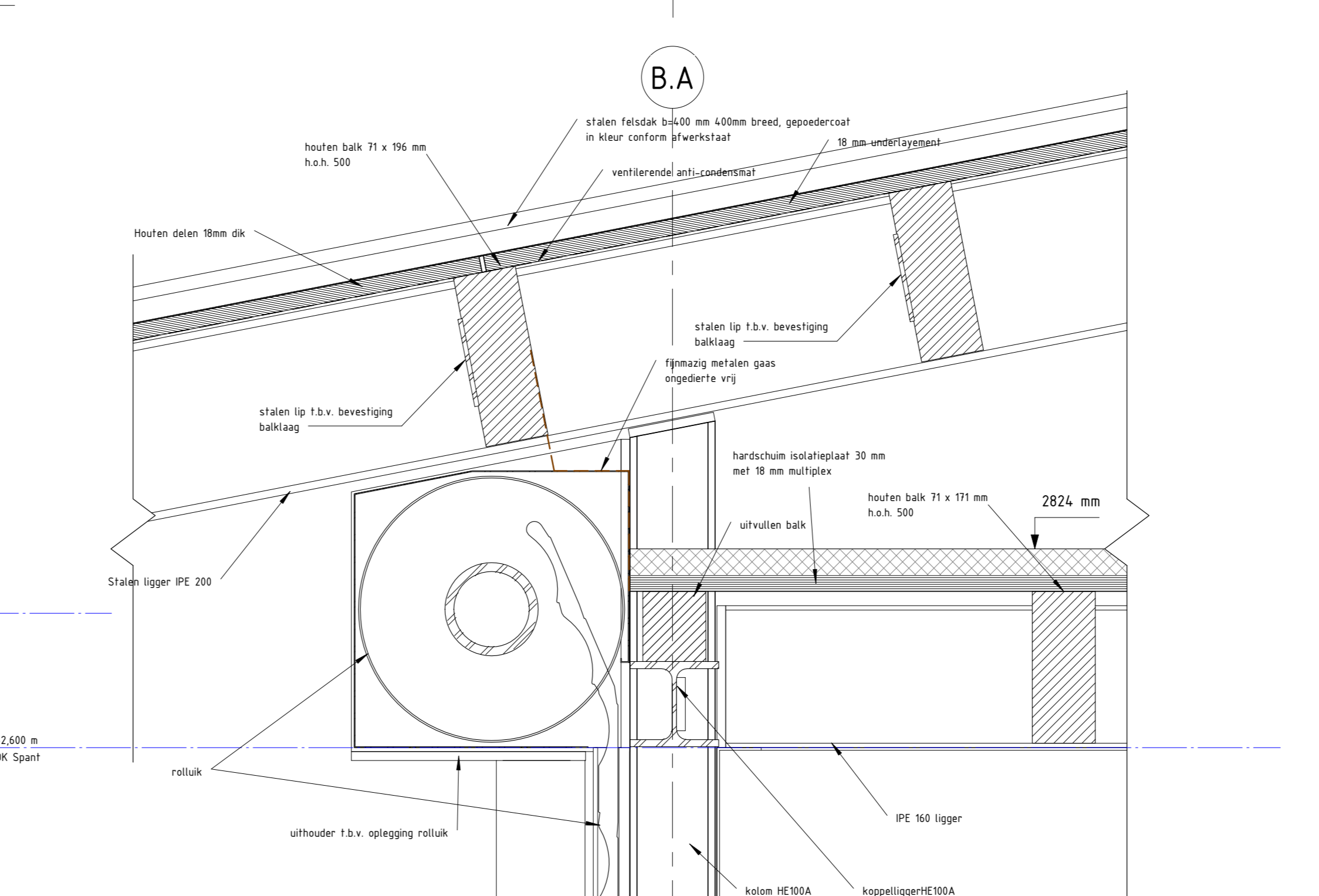
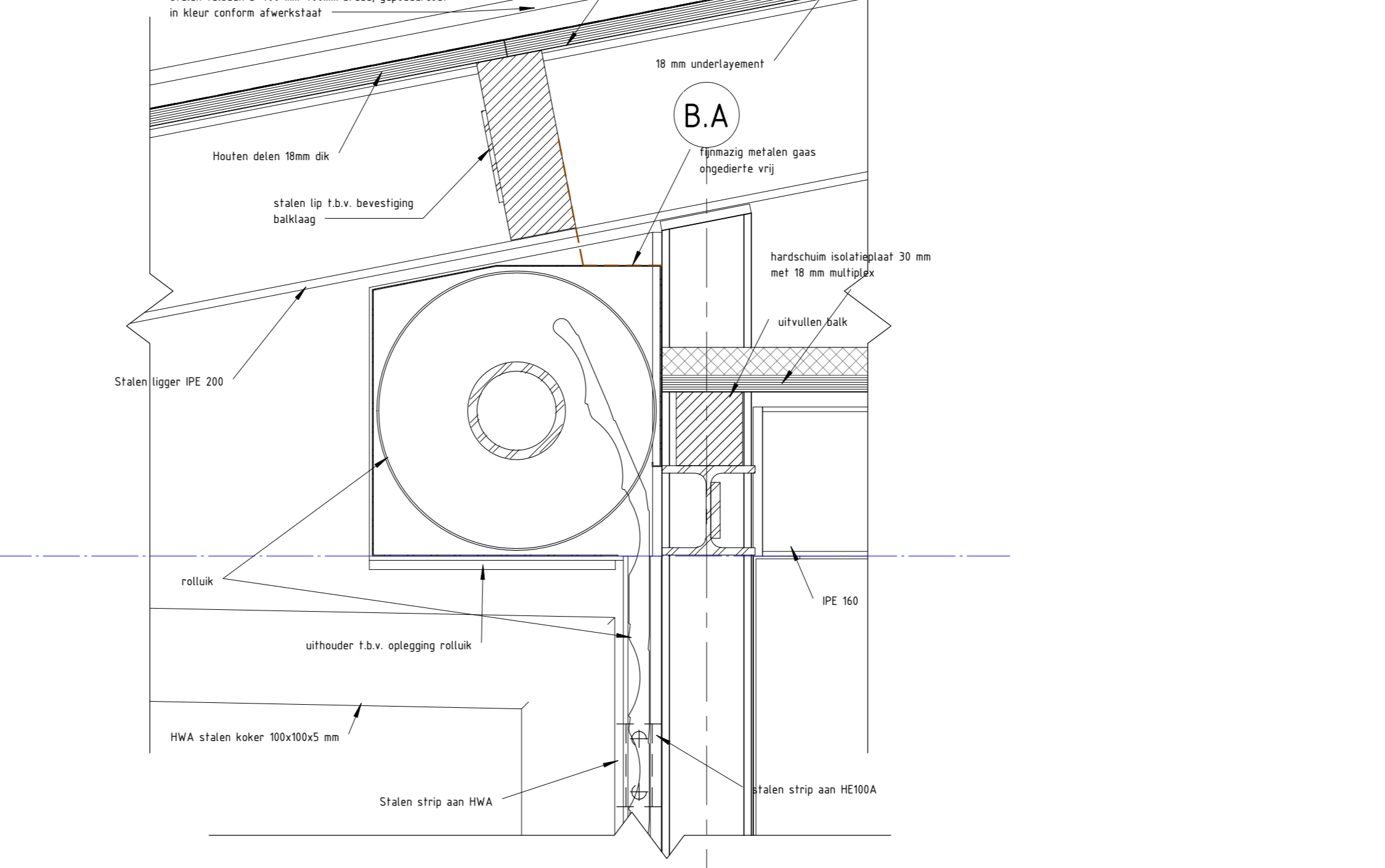
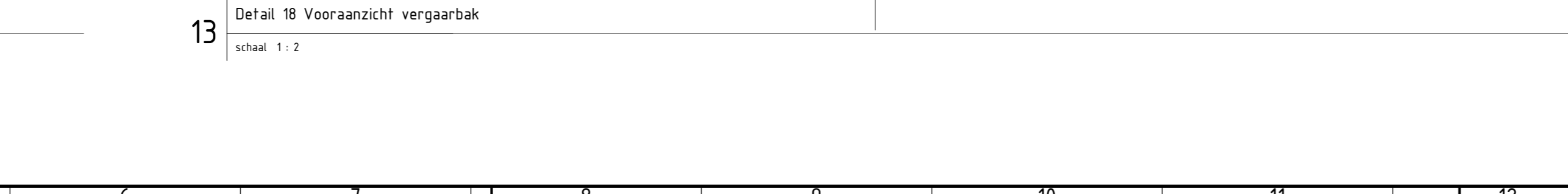
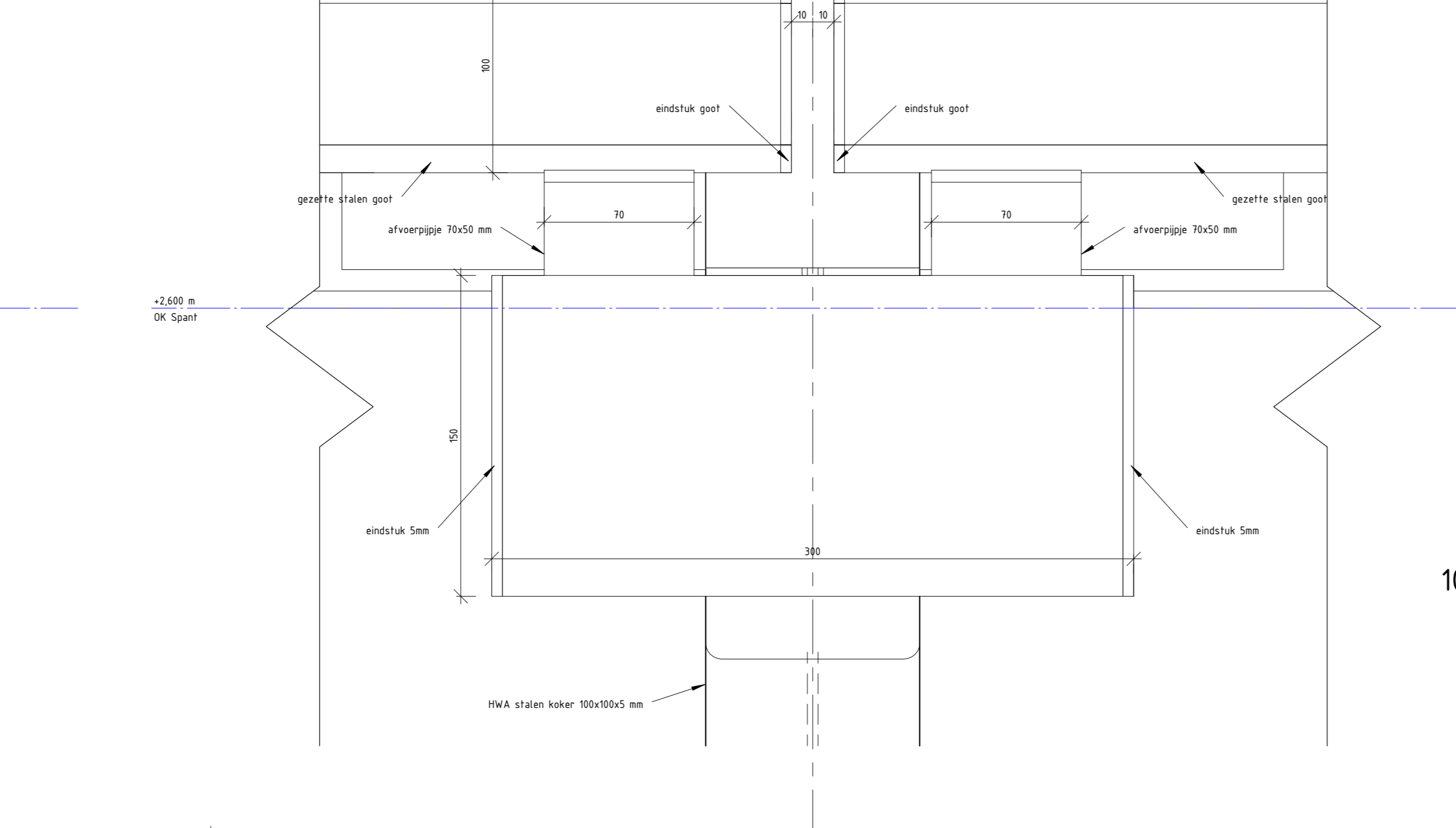
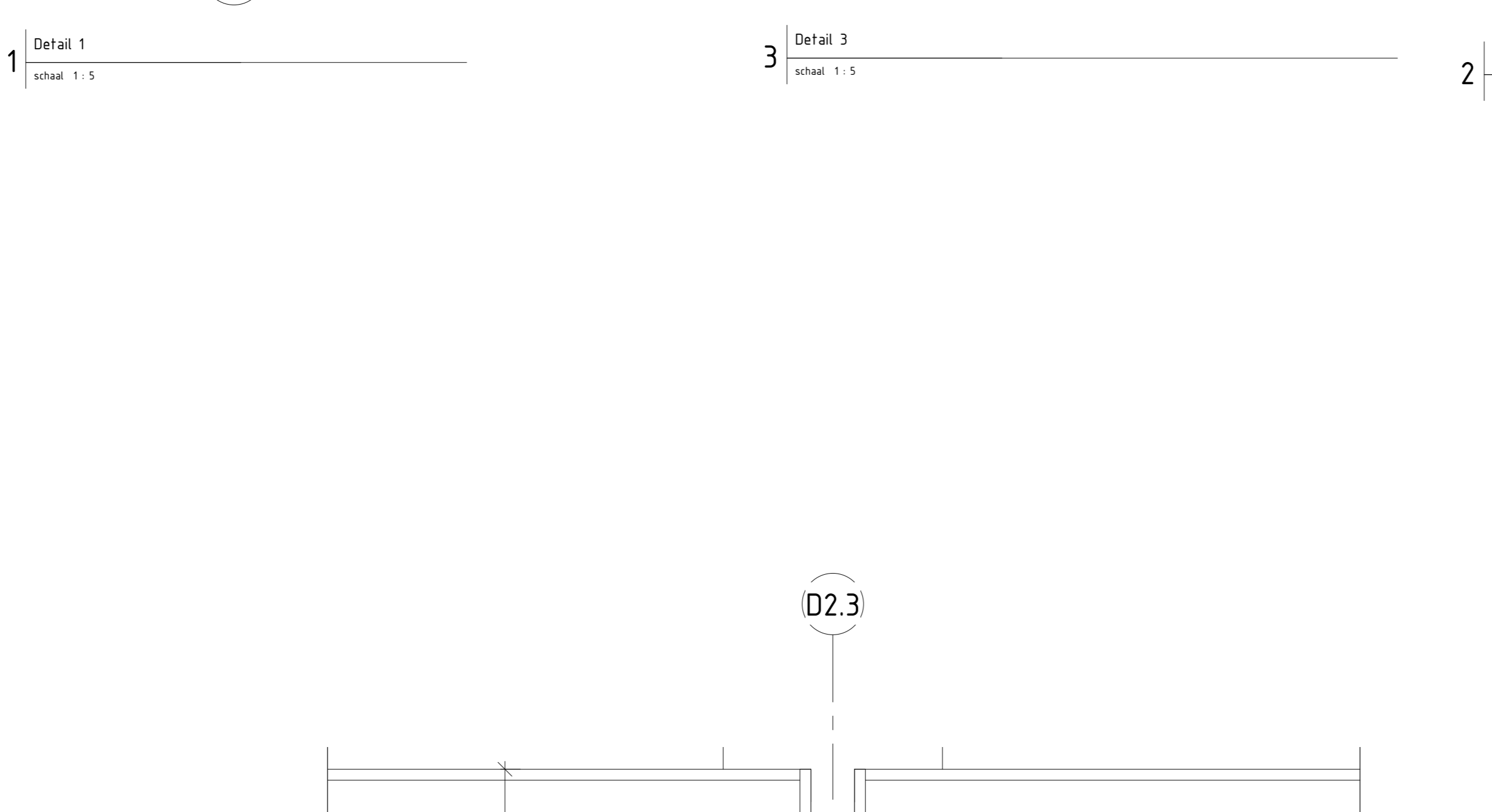
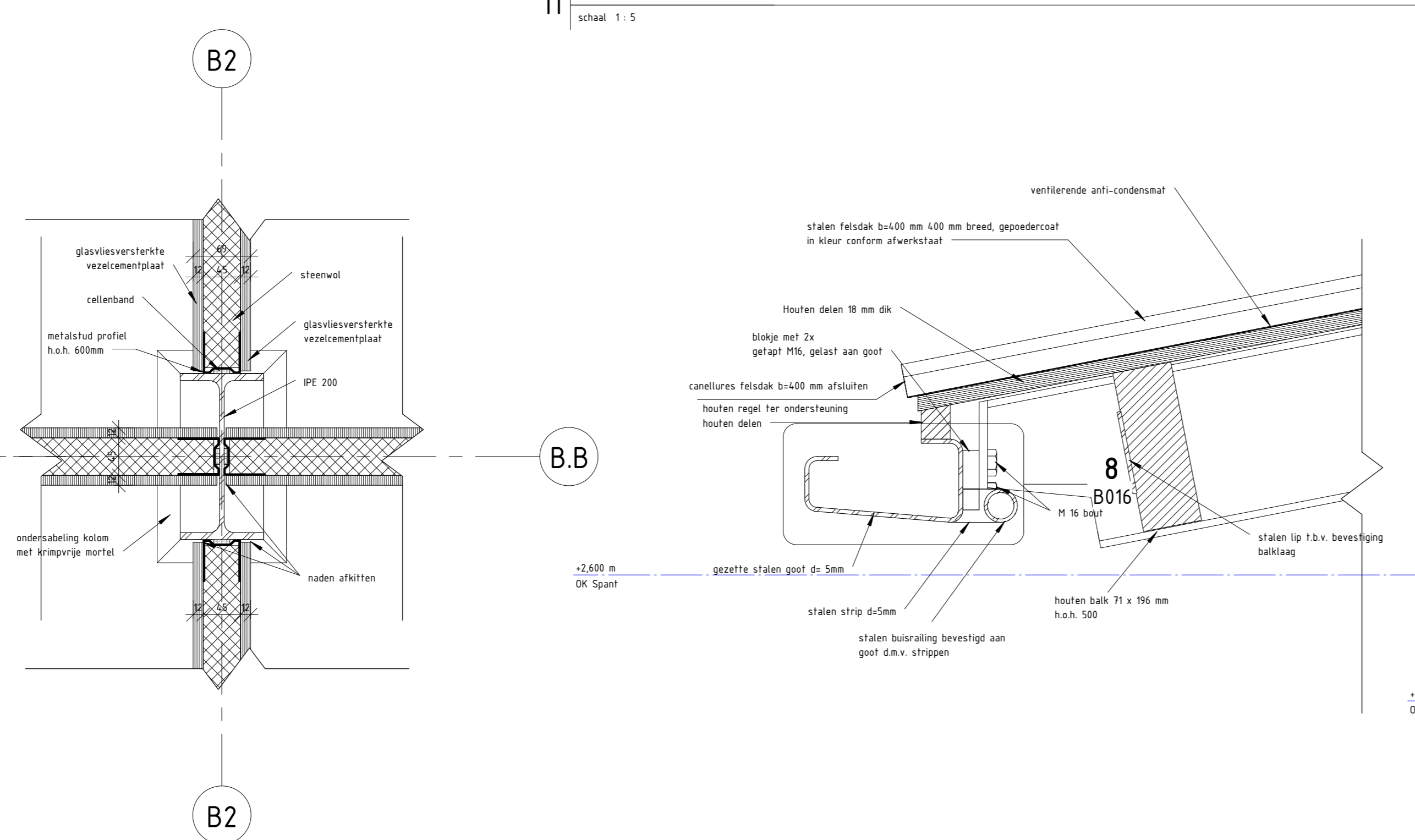
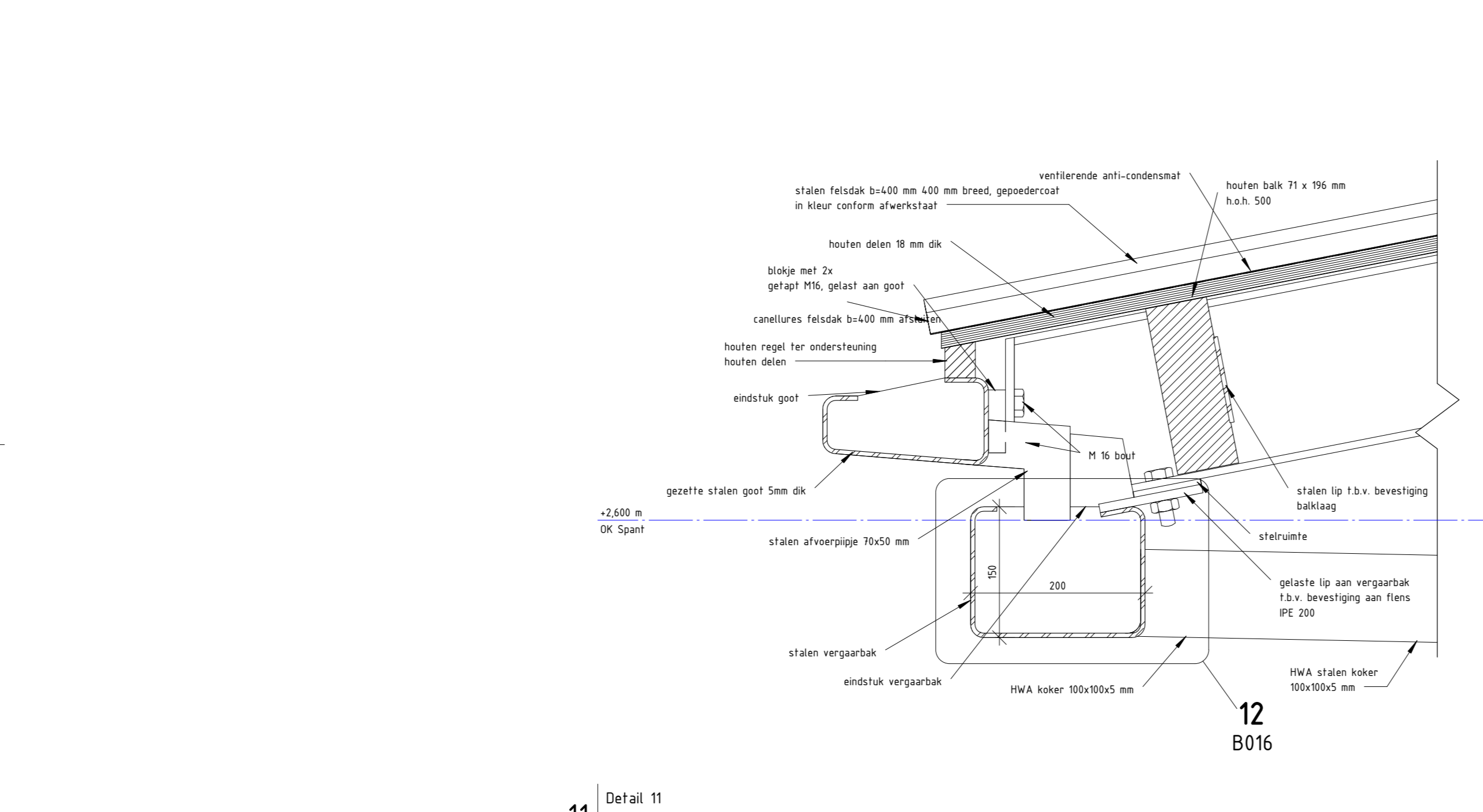
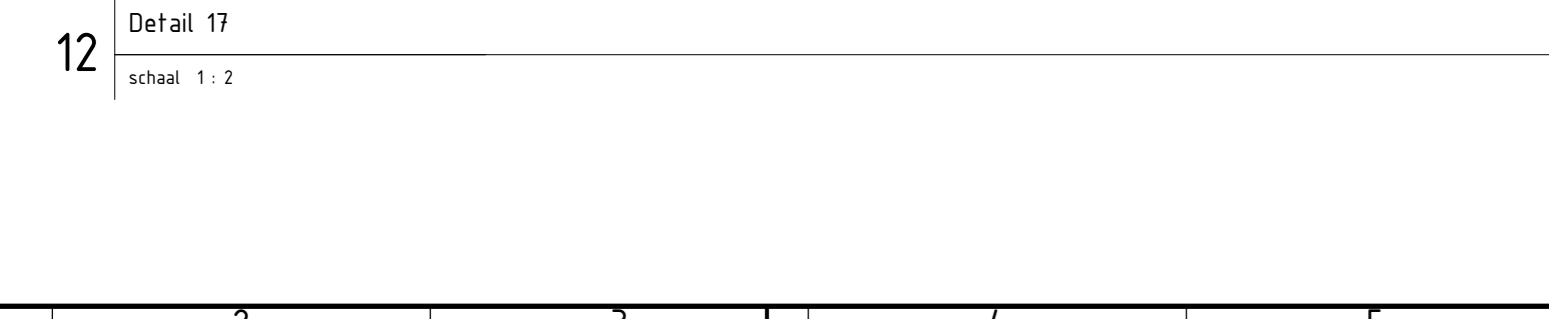
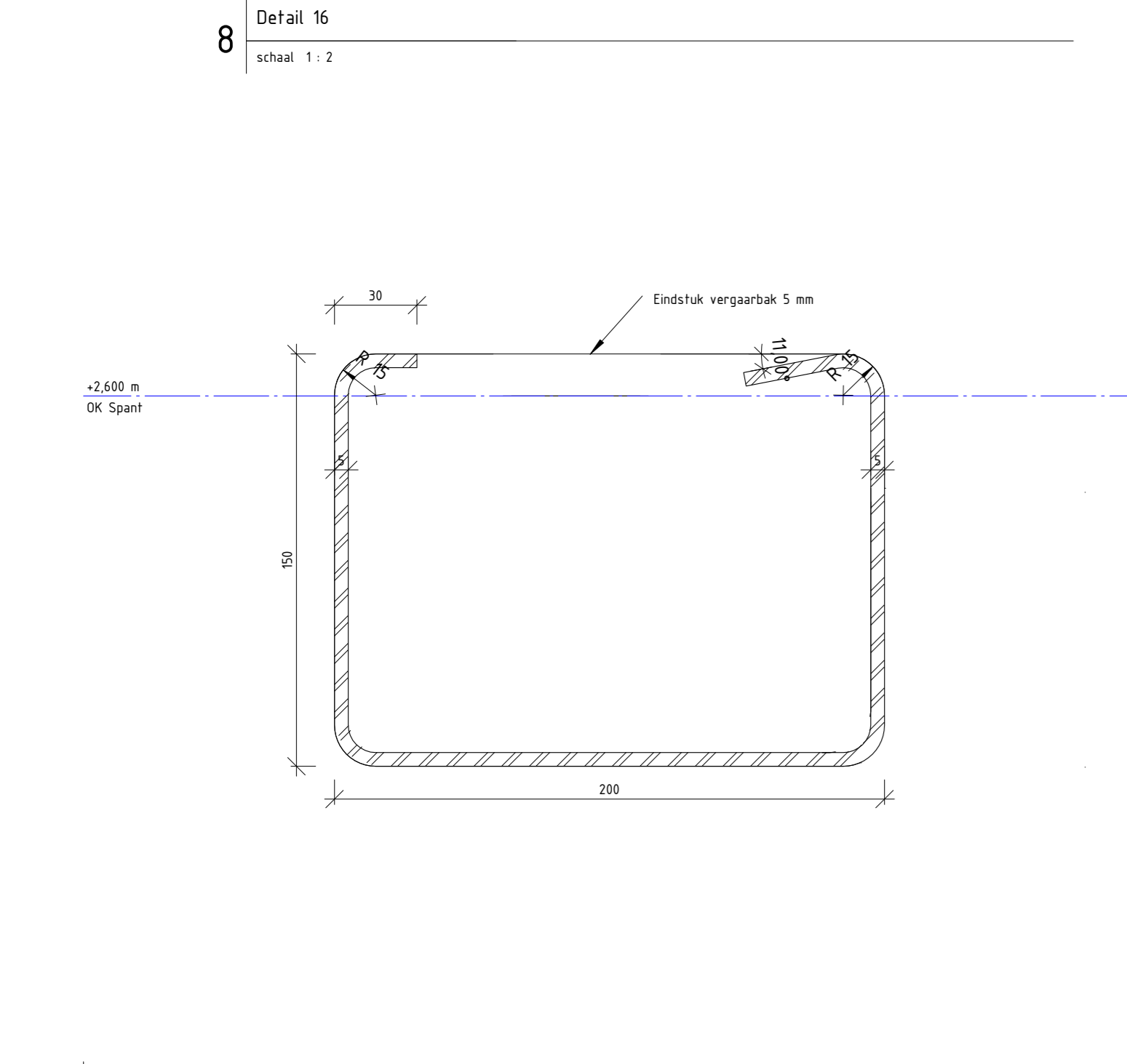
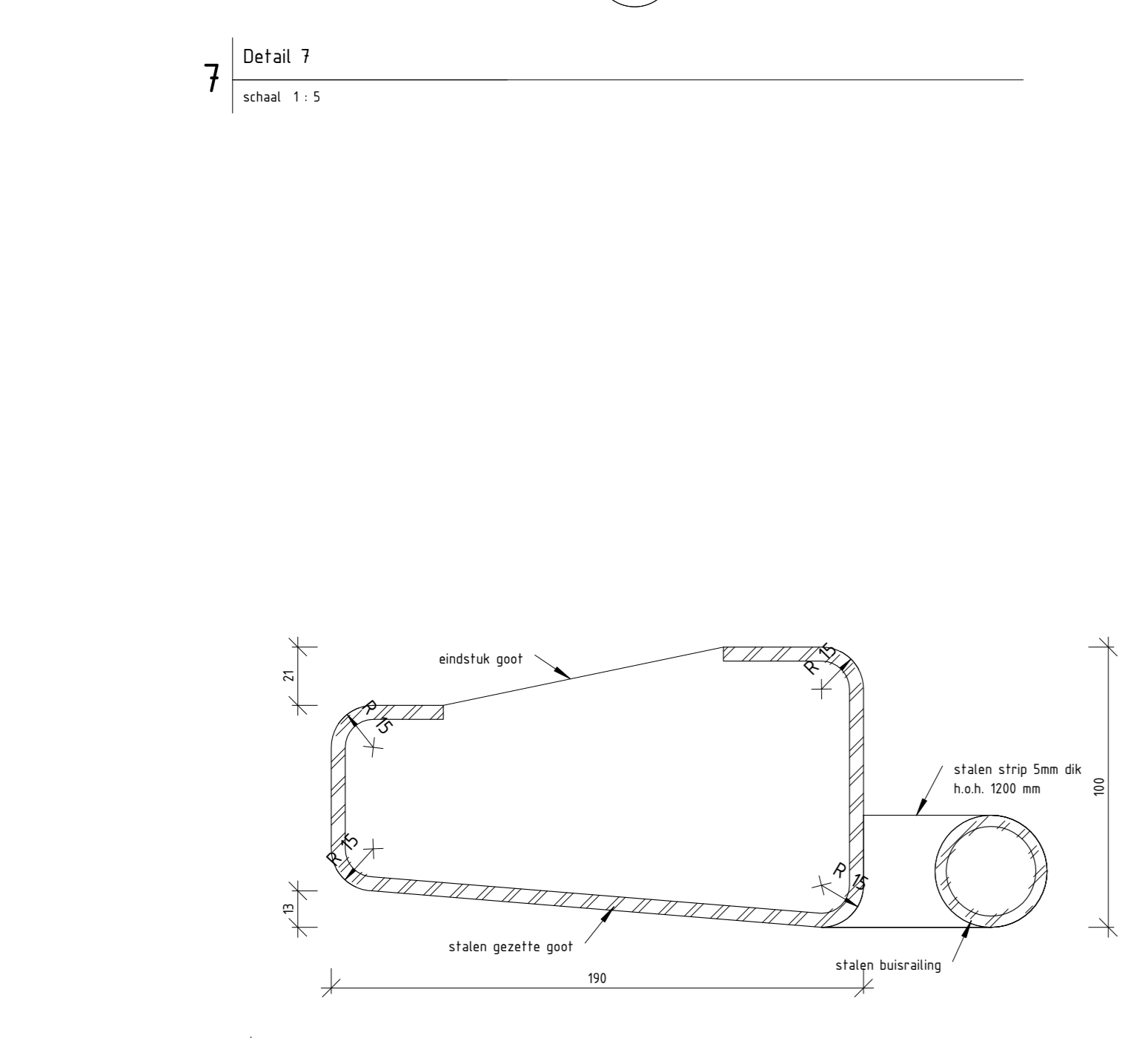
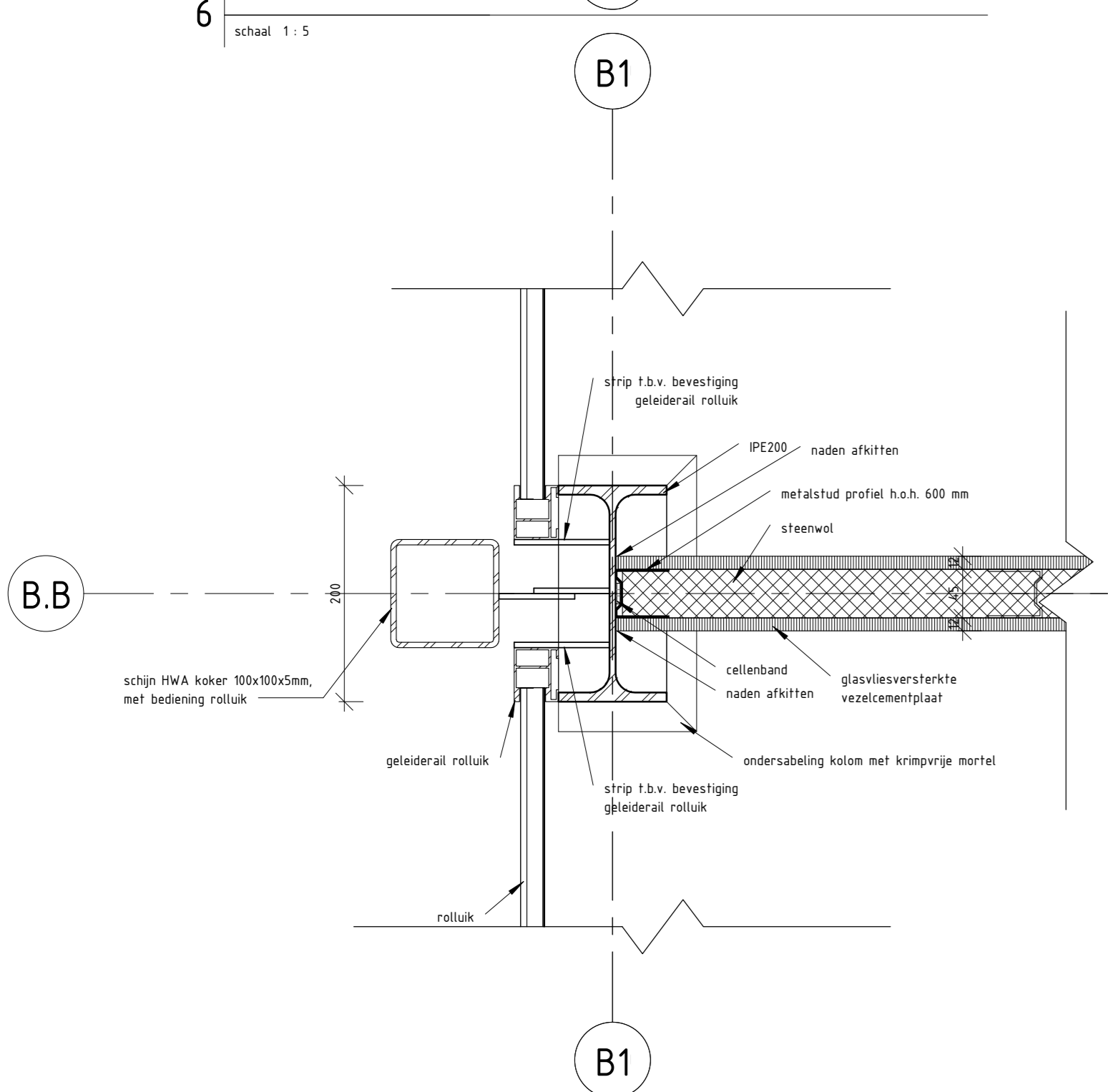
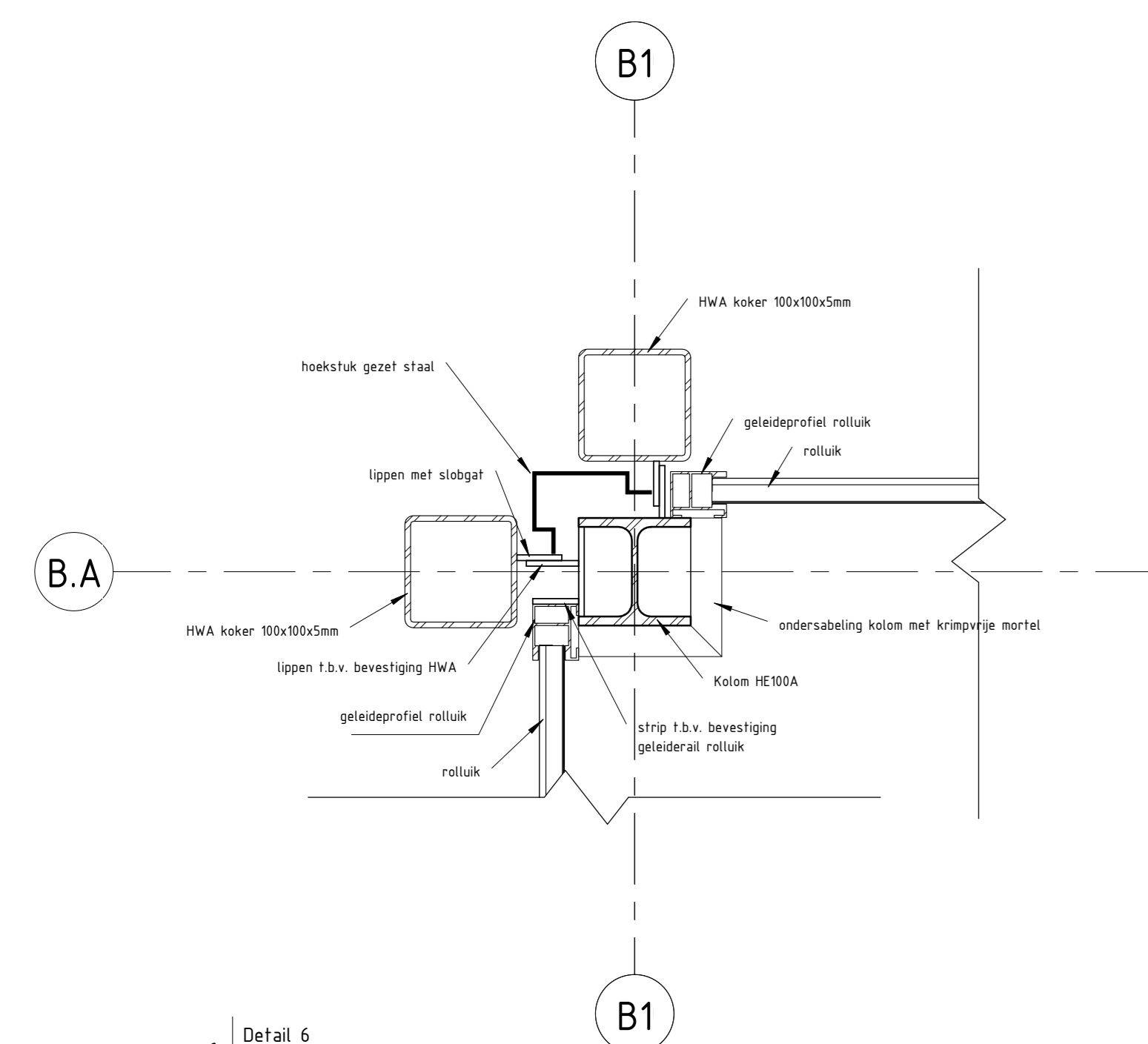

| | | |
|-------------------|-----------------------------|--------------------------|
| Projectnummer | RH001453 | Gemeente Den Haag |
| Identificatiecode | 006-DPO-AU-100105 | Dienst Stadsbeheer (DSB) |
| Revisie | 2.0 | Vernieuwing Haagse Markt |
| Hoofdwedstichting | 22-08-0-2013 | Bestek |
| Tekeningserie | 3.0 | Details deel 1 |
| Versiedatum | 15-11-2013 | |
| Documentstatus | Vrijgegeven | |
| Tekening | 1199 x 841 | |
| Schaal | Zie Tekening | |
| Modelleur(s) | E.C.L.A. Vermeulen | |
| Beveiligingscode | MNDL952 | |
| Projectleider | Vakár, L. | |
| Vrijgegeven | Vakár, L. | |
| Divisie | Ruimte, mobiliteit en infra | |
| Afdeling | RH-IS-CO | |
| Postbus | 2855 | |
| 3500 GW Utrecht | | |



B016

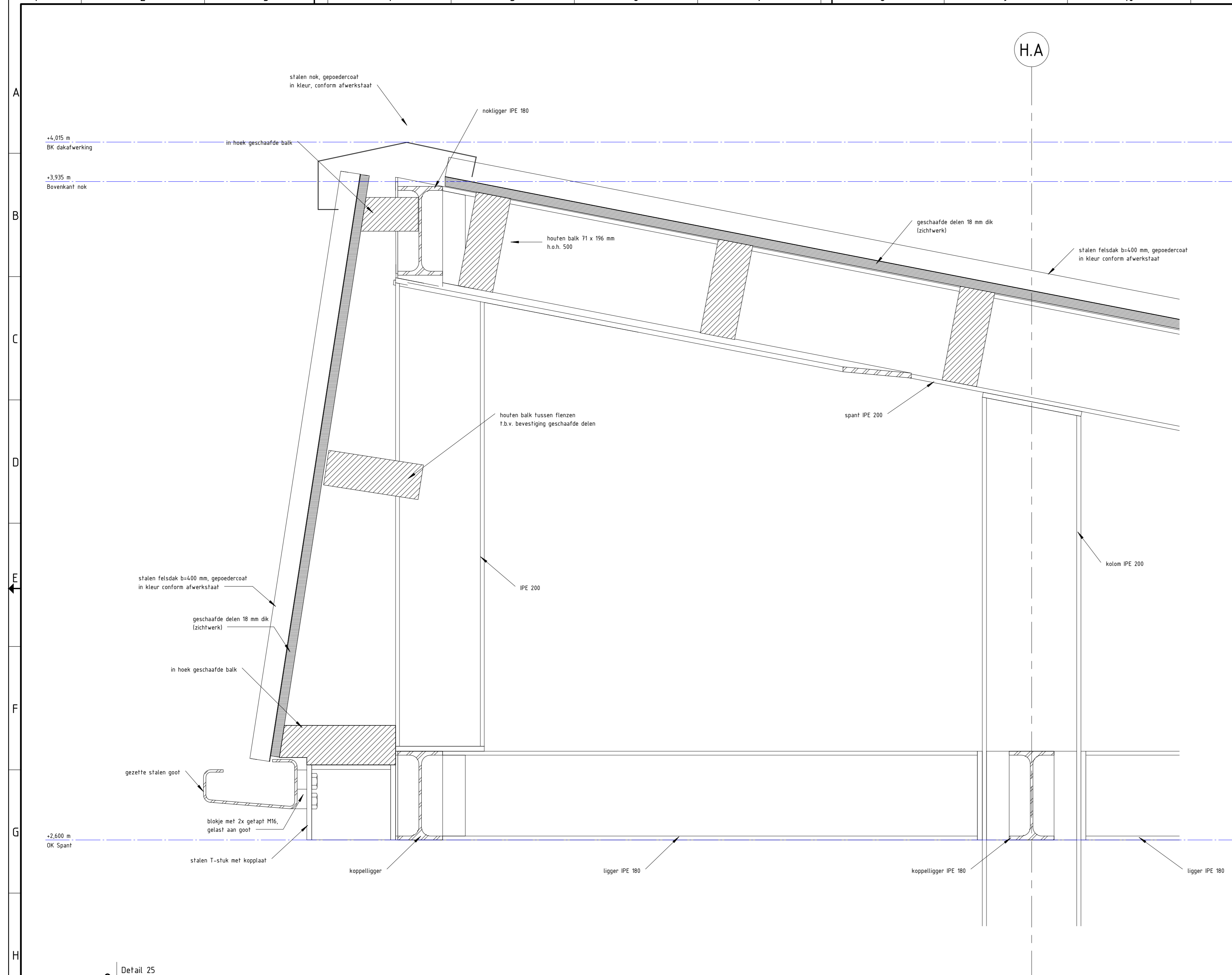

2 Detail 25
schaal 1:5

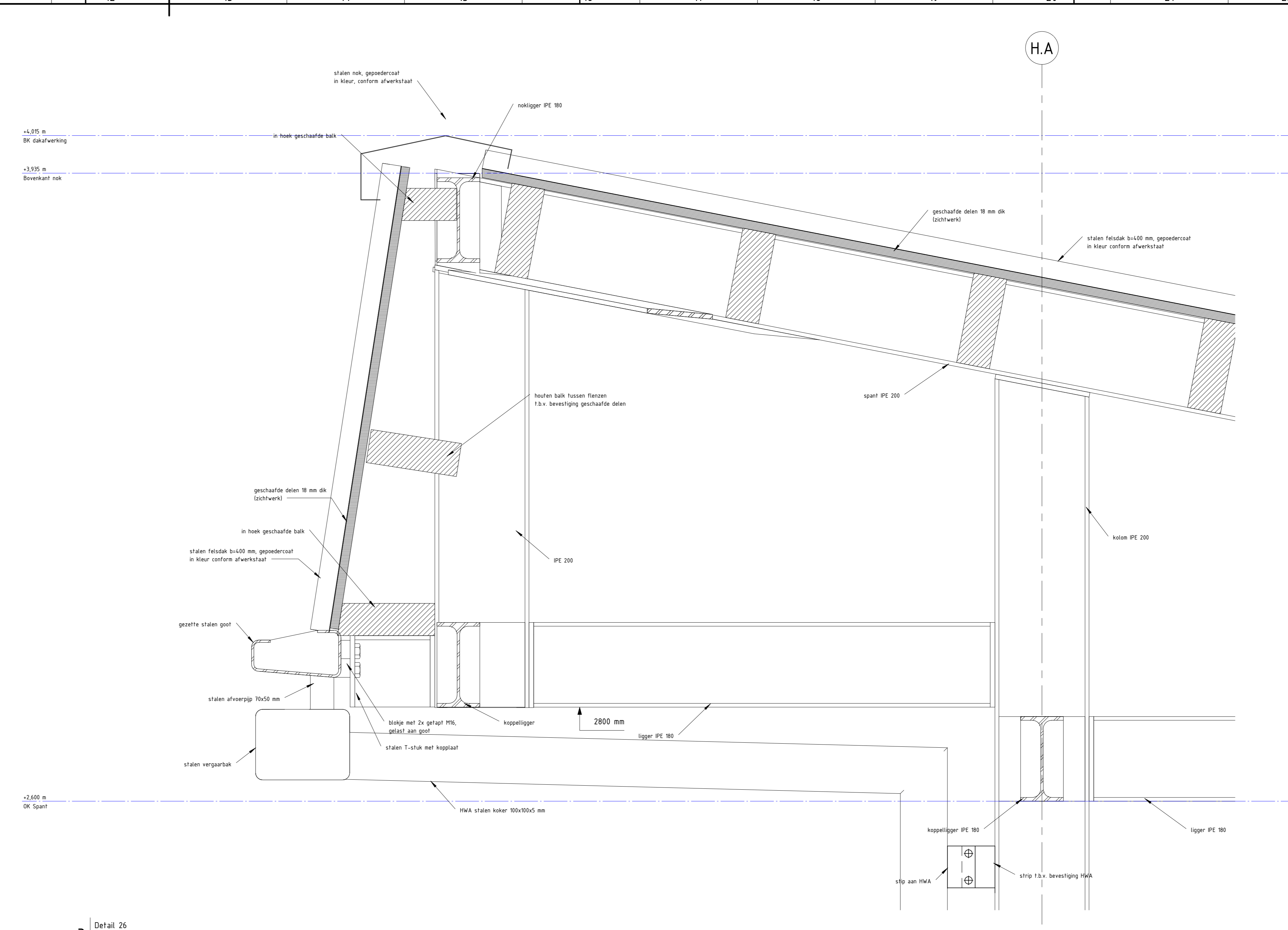

3 Detail 26
schaal 1:5

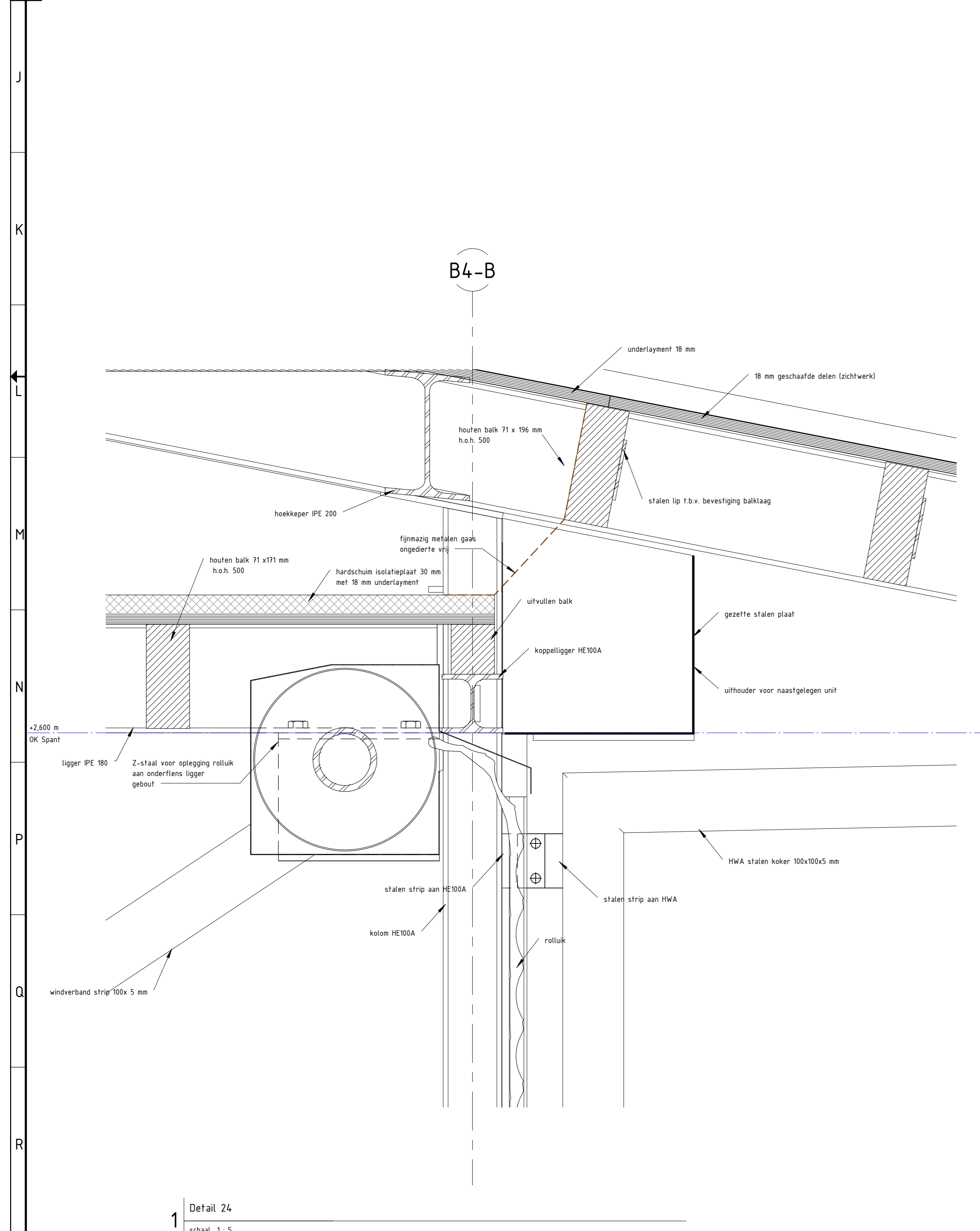

1 Detail 24
schaal 1:5

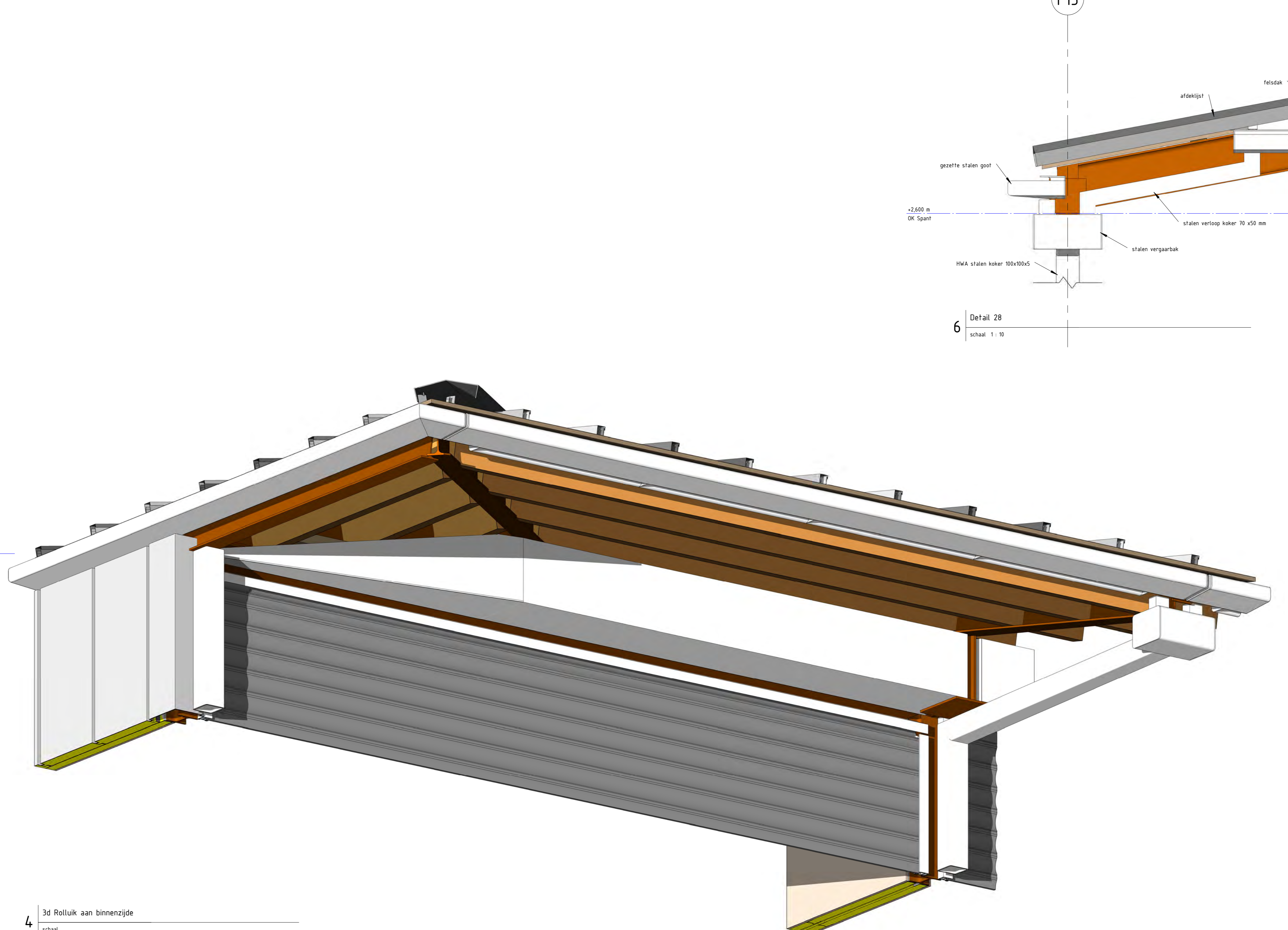

4 3D Roluk aan binnenzijde
schaal

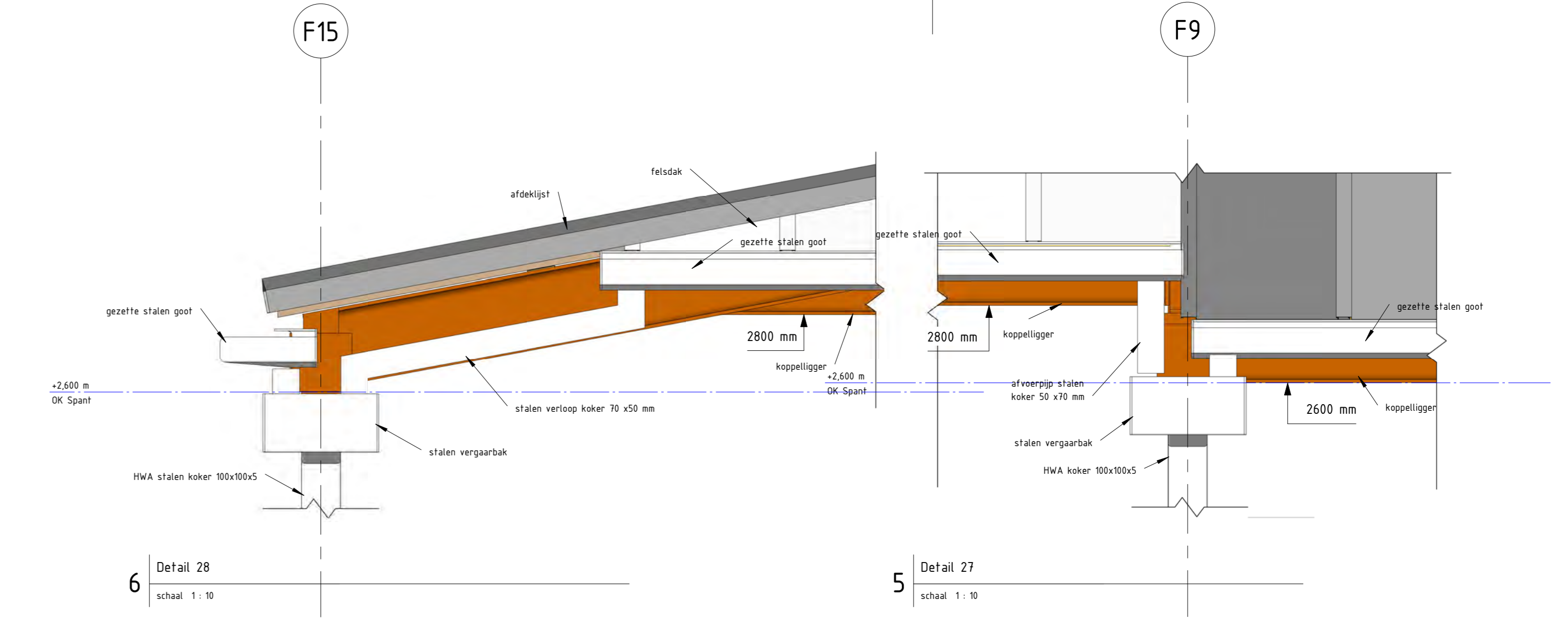

6 Detail 28
schaal 1:10

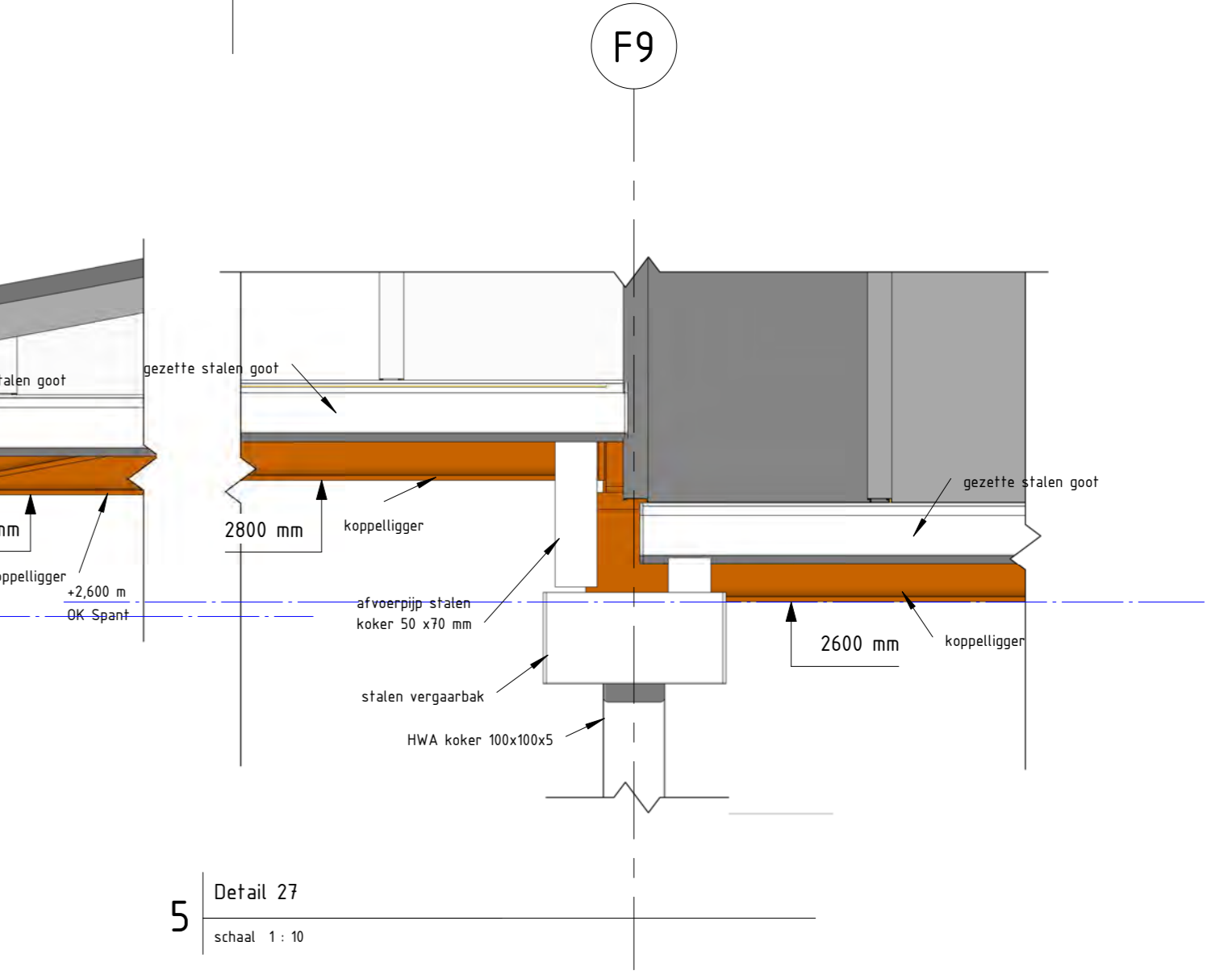

5 Detail 27
schaal 1:10

| | | |
|-------------------|--------------------|--|
| Projectnummer | RM001453 |  <p>Dienst Stadsbeheer (DSB) Vernieuwing Haagse Markt</p> |
| Identificatiecode | 006-DPO-AU-100190 | |
| Modelversie | 2.0 | |
| Modelversiedatum | 22-08-0-2013 | |
| Tekeningversie | 3.0 | |
| Versiedatum | 15-11-2013 | |
| Documentstatus | Vrijgegeven | |
| Tekening | 1189 x 841 | |
| Schaal | 2de tekening | |
| Middelvoorstel | E.C.L.A. Vermeulen | |
| Bestelnnummer | MNDL952 | <p>Divisie: Ruimte, mobiliteit en infra Afdeling: RH-IS-CO Postbus: 2855 3500 DK Utrecht</p> |
| Projectleider | Vakár, LI | |
| Vrijgegeven | Vakár, LI | B018 |